

Ornithologischer Rundbrief für Nordbaden und angrenzende Gebiete

Nr. 96: Oktober 2023 bis März 2024

Michael Wink

Liebe Avifaunisten und Birder

Insgesamt liegen rund 168 468 Beobachtungen von über 225 Arten aus dem Bereich Nordbaden und für angrenzende Kreise in Hessen und Rheinland-Pfalz für den Zeitraum Oktober 2023 bis März 2024 vor, die über www.Ornitho.de gemeldet wurden.

Anmerkung:

Bis 2020 erschien dieser Rundbrief vierteljährlich; seit 2021 bin ich zur zeitsparenden halbjährigen Auswertung übergegangen. Es gibt seitdem einen Rundbrief für das Sommerhalbjahr (April bis September) und für das Winterhalbjahr (Oktober bis März).

Für den Rundbrief wurden alle Daten von **Ornitho.de** für die Kreise MA, HD und Rhein-Neckar-Kreis, KA und Land, PF und Enzkreis, RA und BAD, Neckar-Odenwaldkreis (MOS), ferner die Beobachtungen in den angrenzenden Kreisen in Rheinland-Pfalz: AZ, DÜW, KIB, FT, GER, LD, LU, NW, RP, SP, SÜW, WO und Hessen: HP, ERB ausgewertet. Das erfasste Gebiet beträgt rund 11100 qkm (=3,1% der Fläche Deutschlands). Davon entfallen 5430 qkm auf Baden-Württemberg (15% der Fläche von BW), 4330 qkm auf Rheinland-Pfalz (=21%) und 1343 qkm auf Hessen (=6%).

Beobachtungsmeldungen im Jahresverlauf (Pentadensummen) im Winterhalbjahr 2023/24 und zum Vergleich 2019. Erfreulicher Trend: Es werden kontinuierlich mehr Beobachtungen gemeldet!

Jahreszeitliche Verteilung Beobachtungen

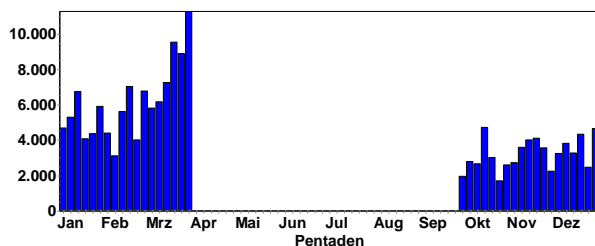

2019

Jahreszeitliche Verteilung Beobachtungen

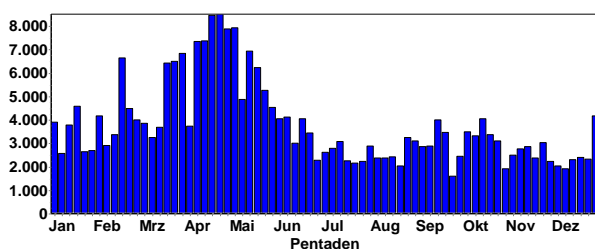

Wie man der Graphik entnehmen kann, lag die Anzahl der Meldungen im Herbst/Winter bei rund 3000 bis 4000 Meldungen pro Pentade (5-Tageszeitraum): Die Zahl der Meldungen stieg in den Frühjahrsmonaten jedoch auf über 15000 pro Pentade an. Dies hängt sicher mit dem Frühjahrszug und der Biologie der Vögel zur Brutzeit zusammen. Denn zu Beginn der Brutzeit verhalten sich viele Vögel auffällig (Balz, Gesang) und werden daher eher beobachtet und registriert.

Was waren die Highlights im Winterhalbjahr?

Highlights: Singschwan, Ringelgans, Bergente, Moorente, Samtente, Trauerente, Ohrentaucher, Rothalstaucher, Sterntaucher, Prachtaucher, Eistaucher, Zwergscharbe, Löffler, Rohrdommel, Austernfischer, Kiebitzregenpfeifer, Kleiner Gelbschenkel, Raufußbusard, Seeadler, Steppenweihe, Merlin, Würgfalke, Tüpfelsumpfhuhn, Raufußkauz, Sperlingskauz, Sumpfohreule, Alpensegler, Tannenhäher, Mariskensänger, Tienschan-Laubsänger, Rotkehlpieper, Bartmeise, Beutelmeise, Felsenschwalbe und Zippammer.



Eistaucher © W. Debatin



Singschwan © W. Debatin

Auswertungen:

Bedingt durch die hohe Anzahl an Beobachtungsmeldungen muss sich der Rundbrief auf selektive Auswertungen (Verbreitung, Phänologie) beschränken. Aus Platzgründen erfolgt meine Kommentierung (wenn überhaupt) im Telegrammstil. Weitere Daten und Informationen kann jeder Interessierte selbst leicht über www.ornitho.de abrufen und auswerten. Eine weitere interessante Auswertungsmöglichkeit liefert das **Ornitho-Regioportal** (<https://www.ornitho-regioportal.de/>).

Dr. Nils Anthes stellte mir ein R-Skript zur Verfügung, mit dem sich die umfangreichen Meldedaten besser filtern und auswerten lassen. Daher hat sich auch einiges im Layout (z.B. auch die Verbreitungskarten) geändert. Die Auswertungen der Phänologie, Meldelisten und Artenlisten erfolgte über das Programm MiniAvi von Georg Heine.

Wenn möglich, sollten Sie Ihre Beobachtungen als **vollständige Beobachtungslisten** erfassen und melden. Denn nur diese können bei Ornitho für Trendanalysen genutzt werden.

Hinweise: Meldungen, die in Ornitho.de als geschützt gemeldet wurden, werden nicht namentlich berücksichtigt. Bitte melden Sie Ihre Beobachtungen aber nur als geschützt, wenn die Standorte oder Arten wirklich gefährdet sind.



Tüpfelsumpfhuhn © W. Debatin



Purpureiher © D. Koch



Ringelgans bei Ladenburg © J. Dreher



Kornweihe © W. Debatin



Spießenten-Paar © W. Fischer



Rotmilan © W. Debatin



Fischadler © D. Koch



Eisvogel © J. Dreher



Wasseramsel © W. Fischer



Rotdrossel in Stechpalme © D. Koch



Mauerläufer überwinterten in BW, RLP und NRW © W. Fischer



Bartmeisen-Trupp © D. Koch

Bitte geben Sie unbedingt den Atlaskode A, B oder C in Ornitho an, denn sonst ist es kaum möglich, die Brutnachweise herauszufiltern.

Bitte melden Sie auch **häufige Arten**: Viele von ihnen sind nur sehr lückenhaft erfasst (s. Karten von Amsel, Blau- und Kohlmeise). Was heute häufig ist, kann in 30 Jahren selten sein. Um langfristige Bestandsveränderungen beurteilen zu können, müssen auch heute schon die häufigen Arten genau registriert werden.

Wenn Sie eine Seltenheit entdecken, beschreiben Sie bitte in Ihrer Ornitho-Meldung die Beobachtungsumstände und woran Sie die Art erkannt

Monatliche Niederschlagsmengen (mm)

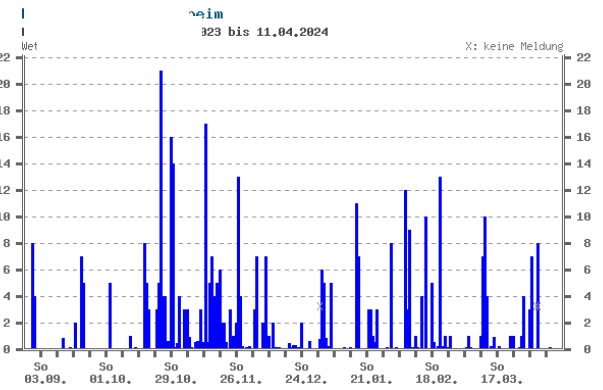
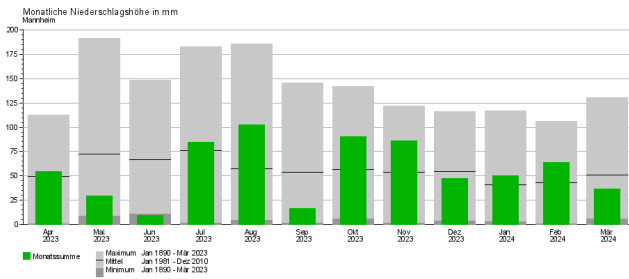

Tägliche Niederschlagswerte Oktober bis März

Beobachter und Artenstatistik

Tabelle 1 enthält eine Übersicht über die Beobachter in Nordbaden & Umgebung sowie die von ihnen bei Ornitho.de gemeldeten Beobachtungsdaten. Insgesamt wurden rund 168 468 Beobachtungen von über 225 Arten im Zeitraum Oktober 2023 bis März 2024 für Nordbaden und Umgebung registriert, die in Tab. 2 und Tab. 3 nach Arten bzw. Beobachtungshäufigkeit zusammengefasst wurden.

Tab. 1. Beobachterstatistik (in Klammern steht die Anzahl der Meldungen). Nur Melder mit mindestens 190 Beobachtungsmeldungen werden hier namentlich aufgeführt.

Gerald Kiefer (13384)	Bernhard Mellein (1018)	Jochen Lehmann (491)	Jörg Dreher (269)
Thomas Steiger (5826)	Christian Zurek (1015)	Max Schulz (461)	Daniel Habekost (267)
Michael Wink (5716)	Ilja Kaufmann (1000)	Henning Geierhaas (455)	Oliver Harms (267)
Angelika Grimm-Eckardt (3885)	Thomas Fichtner (958)	Norbert Pfrang (453)	Udo Weisser (267)
Frank Laier (3572)	Heiko Geske (936)	Thomas Dolich (446)	Louis Burthey (266)
Jan Förderer (3438)	Jakob Bonifart (912)	Andrea Götz (441)	Peter Keller (264)
Friedrich Linhart (3293)	Alexander Neu (907)	Gisela Krewing-Rambausek (440)	Thorsten Dürk (258)
Harald Bott (3273)	Werner Debatin (895)	Hannes Rößler (432)	Fabio Geisen (257)
Werner Seiler (2951)	Jörg Lippmann (870)	Uli Kofler (426)	Margrit Franke (256)
Volker Schmidt (2609)	Heiko Schweizer (861)	Christina Kunze (416)	Matthias Feuersenger (256)
Erwin Sefrin (2210)	Arlt Andreas (832)	Lücke Yvonne (403)	Malte Krömer (252)
Andreas Quell (2197)	Andreas Thiele (823)	Heidi Staudter (396)	Folke Damminger (252)
Helmut Barié (2165)	Mario Gärtner (800)	Kurt Belzer (394)	Martin Hanke (251)
Petra Funk (2107)	Sabine Brethauer (799)	Jan Ullemeyer (393)	Sebastian Olschewski (251)
Hans Schmitt (2073)	James Brückner (781)	Guido Waldmann (392)	Birgit Zerb (246)
Bernd Steiner (2017)	Matthias T. Müller (778)	Gerd Schön (392)	Kathrin Montag (244)
Klaus Lechner (2012)	Christina Seifried (755)	Raphael Haug (390)	Bernd Heymanns (232)
Peter Petermann (1960)	Günther Fehr (745)	Beatrice Bruns (381)	Louis Daab (229)
Christian Queisser (1934)	Dennis Schumm (738)	Frank Von Appen (376)	Hans-Jürgen Wulfrath (228)
Dorothea Koch (1875)	Elmar Werling (727)	Hendrik Preis (376)	Felix Normann (223)
Niko Falk (1723)	Klaus Hofmann (726)	Samuel Simpson (375)	Thomas Schütz (223)
Christiane Bernitt (1710)	Fabian Bindrich (714)	Georg Schneider (374)	Benedikt Beckmann (216)
Jochen Winter (1681)	Jochen Roeder (671)	Jörn Weiß (361)	Angelika Göser (215)
Peter Baust (1660)	Johannes Braun (664)	Matthias Klöppel (358)	Julia Herr (215)
Jürgen Lehnert (1570)	Daniel Tindall (661)	Wolfgang Fischer (350)	Rainer Steinhausen (215)
Steffen Tillmanns (1375)	Alexander Köhler (657)	Wilma Wehmeyer (350)	Klaus Erwin Daub (214)
Fischer Lars (1318)	Jürgen Dreher (645)	Josef Kreuziger (344)	Klaus Faaß (214)
Karin Dreher-Fiebig (1290)	Veit Brüsewitz (644)	Andreas Vogel (341)	Sven Wennekamp (212)
Kirsten Dressel (1263)	Johannes Ernst (626)	Christian Stohl (338)	Albert Hasselmeyer (209)
Jannik Stipp (1248)	Mathias Essig (598)	Anne Krömer (322)	Léa Dieckhoff (209)
Fabian Schrauth (1214)	Hubert Holland (585)	Clement Heber (315)	Tobias Lepp (206)
Ulf Janz (1186)	Meike Albert (563)	Elke Bea (314)	Tobias Friedlaender (203)
Tanja Kärcher (1165)	Michael Ziara (562)	Dieter Peter (302)	Antonia Viertel (202)
Holger Schneider (1152)	Christoph Armbruster (561)	Bernd Petereit (301)	Marc Teiwes (202)
Cara Schweiger (1147)	Thomas Haug (539)	Eberhard Körner (300)	Anton Grams (199)
Stefan Schweinert-Albinus (1106)	Volker Schlär (531)	Pierre Béguin (294)	Andreas Kaiser (198)
Hans-Jürgen Schygulla (1087)	Dominik Walz (529)	Stefan Tilger (293)	Hans-Georg Folz (197)
Martin Boschert (1025)	Wolfgang Mayer (511)	Jürgen Kutzer (291)	Ruven Limpinrecht (197)
	Johannes Klug (507)	Michael Post (282)	Maarten Mooij (197)
	Klaus Stapf (502)	Matthias Hummel (278)	Michael Gelhardt (195)
	Ute Mössinger (496)		Norbert Hölzel (191)

Tab. 2. Übersicht über die ornithologischen Beobachtungen aus Nordbaden und Umgebung im Zeitraum Oktober 2023 bis März 2024: systematische Anordnung der beobachteten Arten. Über 225 Arten* wurden gemeldet. **Gefangenschaftsflüchtlinge und Neozoen sind ROT** markiert. (Beob. = Anzahl Beobachtungsmeldungen)

*Außerdem wurden folgende Arten gemeldet: **Höckergans, Hausgans, Hausente, Warzenente, Rotschulterente, Bahamaente, Witwenpfeifgans**, sowie diverse Hybride.

Nr.	Art	N Beob.	Summe Ind.	Maximum	Mittel [N/Beob]	von	Last
1	Höckerschwan	2288	14430	89	6.3	1.10.2023	31.3.2024
2	Singschwan	77	394	14	5.1	1.11.2023	20.2.2024
3	Rothalsgans	10	11	2	1.1	9.12.2023	25.1.2024
4	Ringelgans	13	12	1	0.9	00.00.00	11.1.2024
5	Kanadagans	2340	48901	500	20.9	1.10.2023	31.3.2024
6	Weißwangengans	86	99	5	1.2	1.10.2023	29.3.2024
7	Kurzschnabelgans	79	651	10	8.2	1.10.2023	29.3.2024
8	Zwerggans	1	1	1	1.0	00.00.00	28.1.2024
9	Blässgans	309	6075	280	19.7	17.10.2023	30.3.2024
10	Graugans	1781	63953	800	35.9	1.10.2023	31.3.2024
11	Nilgans	3097	26162	322	8.4	1.10.2023	31.3.2024
12	Brandgans	131	592	29	4.5	6.10.2023	31.3.2024
13	Rostgans	280	1433	41	5.1	1.10.2023	31.3.2024
14	Mandarinente	257	1251	32	4.9	1.10.2023	31.3.2024
15	Schnatterente	1399	32408	520	23.2	1.10.2023	31.3.2024
16	Pfeifente	305	1570	50	5.1	1.10.2023	30.3.2024
17	Krickente	1266	50679	1086	40.0	1.10.2023	31.3.2024
18	Stockente	4771	56569	450	11.9	1.10.2023	31.3.2024
19	Spießente	229	639	30	2.8	2.10.2023	31.3.2024
20	Knäkenente	51	133	14	2.6	2.10.2023	31.3.2024
21	Löffelente	717	11704	340	16.3	1.10.2023	31.3.2024
22	Kolbenente	346	2764	150	8.0	1.10.2023	31.3.2024
23	Moorente	28	27	1	1.0	19.11.2023	30.3.2024
24	Tafelente	919	21026	416	22.9	1.10.2023	31.3.2024
25	Reiherente	1616	45564	750	28.2	1.10.2023	31.3.2024
26	Bergente	158	427	11	2.7	12.11.2023	22.3.2024
27	Trauerente	39	76	3	1.9	00.00.00	14.2.2024
28	Samtente	73	139	8	1.9	26.11.2023	25.2.2024
29	Schellente	375	1891	35	5.0	16.11.2023	17.3.2024
30	Zwergsäger	60	381	14	6.3	28.11.2023	21.2.2024
31	Gänsesäger	484	1348	30	2.8	3.10.2023	31.3.2024
32	Mittelsäger	34	39	2	1.1	16.12.2023	17.3.2024
33	Wachtel	1	1	1	1.0	00.00.00	22.3.2024
34	Fasan	982	2122	23	2.2	1.10.2023	31.3.2024
35	Rebhuhn	552	1828	26	3.3	1.10.2023	30.3.2024
36	Auerhuhn	7	8	2	1.1	9.11.2023	14.3.2024
37	Zwergtaucher	1158	3188	50	2.8	1.10.2023	31.3.2024
38	Haubentaucher	1833	13650	136	7.4	1.10.2023	31.3.2024
39	Rothalstaucher	107	110	2	1.0	4.10.2023	27.3.2024
40	Ohrentaucher	46	46	1	1.0	00.00.00	25.2.2024
41	Schwarzhalstaucher	129	637	28	4.9	12.11.2023	31.3.2024
42	Sternentaucher	42	42	1	1.0	5.12.2023	25.12.2023
43	Prachtaucher	138	138	1	1.0	18.11.2023	22.3.2024
44	Eistaucher	202	226	2	1.1	19.11.2023	30.3.2024
45	Rosapelikan	1	1	1	1.0	00.00.00	27.3.2024
46	Kormoran	3296	36291	630	11.0	1.10.2023	31.3.2024
47	Zwergscharbe	69	132	4	1.9	1.10.2023	28.3.2024
48	Löffler	16	16	2	1.0	00.00.00	23.3.2024

49	Rohrdommel	72	64	4	0.9	2.10.2023	28.3.2024
50	Nachtreiher	1	1	1	1.0	29.10.2023	29.10.2023
51	Silberreiher	2666	8729	75	3.3	1.10.2023	31.3.2024
52	Graureiher	4227	11199	70	2.6	1.10.2023	31.3.2024
53	Purpureiher	42	49	2	1.2	4.10.2023	31.3.2024
54	Seidenreiher	1	1	1	1.0	22.11.2023	22.11.2023
55	Schwarzstorch	30	35	2	1.2	13.10.2023	31.3.2024
56	Weißstorch	1350	4578	61	3.4	3.10.2023	31.3.2024
57	Fischadler	30	33	2	1.1	1.10.2023	31.3.2024
58	Wespenbussard	2	3	2	1.5	4.10.2023	8.10.2023
59	Steppenweihe	13	18	3	1.4	1.10.2023	14.10.2023
60	Kornweihe	624	823	10	1.3	1.10.2023	31.3.2024
61	Rohrweihe	236	467	8	2.0	1.10.2023	31.3.2024
62	Habicht	287	303	4	1.1	2.10.2023	31.3.2024
63	Sperber	831	1179	66	1.4	1.10.2023	31.3.2024
64	Rotmilan	2469	5923	52	2.4	1.10.2023	31.3.2024
65	Schwarzmilan	245	476	25	1.9	1.10.2023	31.3.2024
66	Seeadler	9	9	1	1.0	00.00.00	17.3.2024
67	Raufußbussard	14	14	1	1.0	11.12.2023	24.2.2024
68	Mäusebussard	4384	7820	60	1.8	1.10.2023	31.3.2024
69	Merlin	38	42	3	1.1	1.10.2023	30.3.2024
70	Rotfußfalke	1	1	1	1.0	1.10.2023	1.10.2023
71	Baumfalke	8	9	2	1.1	2.10.2023	19.2.2024
72	Wanderfalke	330	491	4	1.5	1.10.2023	31.3.2024
73	Würgfalke	2	2	1	1.0	14.10.2023	7.3.2024
74	Turmfalke	3018	4077	40	1.4	1.10.2023	31.3.2024
75	Kranich	760	93041	2800	122.4	14.10.2023	28.3.2024
76	Wasserralle	487	764	7	1.6	2.10.2023	31.3.2024
77	Tüpfelsumpfhuhn	5	5	1	1.0	4.10.2023	13.10.2023
78	Teichhuhn	1589	3234	25	2.0	1.10.2023	31.3.2024
79	Blässhuhn	1889	65295	1000	34.6	1.10.2023	31.3.2024
80	Austernfischer	5	4	1	0.8	00.00.00	11.2.2024
81	Kiebitzregenpfeifer	7	7	1	1.0	1.10.2023	7.10.2023
82	Goldregenpfeifer	37	739	130	20.0	6.10.2023	17.3.2024
83	Kiebitz	896	17324	700	19.3	1.10.2023	31.3.2024
84	Flussregenpfeifer	81	165	8	2.0	6.10.2023	31.3.2024
85	Sandregenpfeifer	27	49	4	1.8	1.10.2023	28.10.2023
86	Großer Brachvogel	23	24	2	1.0	3.10.2023	30.3.2024
87	Uferschnepfe	3	3	1	1.0	00.00.00	12.3.2024
88	Waldschnepfe	114	137	3	1.2	4.10.2023	31.3.2024
89	Zwergschnepfe	7	8	2	1.1	7.12.2023	7.3.2024
90	Bekassine	382	1726	60	4.5	1.10.2023	31.3.2024
91	Flussuferläufer	73	86	5	1.2	1.10.2023	26.3.2024
92	Dunkler Wasserläufer	6	6	1	1.0	1.10.2023	22.10.2023
93	Rotschenkel	3	4	2	1.3	4.10.2023	29.3.2024
94	Grünschenkel	66	76	3	1.2	1.10.2023	11.11.2023
95	Waldwasserläufer	227	328	10	1.4	3.10.2023	31.3.2024
96	Bruchwasserläufer	1	1	1	1.0	4.10.2023	4.10.2023
97	Kampfläufer	86	225	24	2.6	1.10.2023	31.3.2024
98	Zwergstrandläufer	6	6	1	1.0	1.10.2023	6.10.2023
99	Alpenstrandläufer	136	359	11	2.6	1.10.2023	26.3.2024
100	Zwergmöwe	6	9	3	1.5	18.11.2023	13.1.2024
101	Lachmöwe	749	25209	1036	33.7	1.10.2023	31.3.2024
102	Schwarzkopfmöwe	5	5	1	1.0	26.11.2023	31.3.2024

103	Sturmmöwe	80	1378	370	17.2	12.11.2023	18.2.2024
104	Mantelmöwe	1	1	1	1.0	00.00.00	20.1.2024
105	Silbermöwe	15	30	8	2.0	18.10.2023	23.2.2024
106	Mittelmeermöwe	967	2619	200	2.7	1.10.2023	31.3.2024
107	Steppenmöwe	70	146	30	2.1	14.10.2023	21.3.2024
108	Heringsmöwe	40	62	8	1.6	2.10.2023	31.3.2024
109	Straßentaube	1042	24562	601	23.6	1.10.2023	31.3.2024
110	Hohltaube	430	2318	230	5.4	1.10.2023	31.3.2024
111	Ringeltaube	4377	116224	11630	26.6	1.10.2023	31.3.2024
112	Türkentaube	1327	4632	82	3.5	1.10.2023	31.3.2024
113	Halsbandsittich	1343	15093	1000	11.2	1.10.2023	31.3.2024
114	Kuckuck	3	3	1	1.0	00.00.00	31.3.2024
115	Schleiereule	44	56	4	1.3	6.10.2023	25.3.2024
116	Raufußkauz	46	60	4	1.3	1.10.2023	31.3.2024
117	Steinkauz	88	141	8	1.6	2.10.2023	31.3.2024
118	Sperlingskauz	47	54	2	1.1	1.10.2023	21.3.2024
119	Waldohreule	140	219	13	1.6	3.10.2023	31.3.2024
120	Sumpfohreule	46	159	33	3.5	1.10.2023	31.3.2024
121	Uhu	204	259	4	1.3	2.10.2023	31.3.2024
122	Waldkauz	407	554	6	1.4	1.10.2023	31.3.2024
123	Alpensegler	17	57	10	3.4	1.10.2023	31.3.2024
124	Eisvogel	1342	1668	6	1.2	1.10.2023	31.3.2024
125	Wiedehopf	5	6	2	1.2	00.00.00	31.3.2024
126	Wendehals	1	1	1	1.0	00.00.00	13.3.2024
127	Grauspecht	556	596	4	1.1	1.10.2023	31.3.2024
128	Grünspecht	2745	3217	8	1.2	1.10.2023	31.3.2024
129	Schwarzspecht	1342	1559	8	1.2	1.10.2023	31.3.2024
130	Dreizehenspecht	2	2	1	1.0	00.00.00	14.3.2024
131	Buntspecht	3345	4889	14	1.5	1.10.2023	31.3.2024
132	Mittelspecht	1018	1268	8	1.2	1.10.2023	31.3.2024
133	Kleinspecht	305	340	4	1.1	1.10.2023	31.3.2024
134	Neuntöter	1	1	1	1.0	3.10.2023	3.10.2023
135	Raubwürger	46	42	1	0.9	1.10.2023	18.3.2024
136	Elster	3860	10035	168	2.6	1.10.2023	31.3.2024
137	Eichelhäher	2208	4010	20	1.8	1.10.2023	31.3.2024
138	Tannenhäher	6	6	1	1.0	2.10.2023	21.3.2024
139	Dohle	1038	12185	800	11.7	1.10.2023	31.3.2024
140	Saatkrähe	939	39333	800	41.9	1.10.2023	31.3.2024
141	Rabenkrähe	6183	42659	1200	6.9	1.10.2023	31.3.2024
142	Nebelkrähe	1	1	1	1.0	30.10.2023	30.10.2023
143	Kolkrabe	955	1563	15	1.6	1.10.2023	31.3.2024
144	Beutelmeise	24	48	6	2.0	2.10.2023	30.3.2024
145	Blaumeise	5271	14439	76	2.7	1.10.2023	31.3.2024
146	Kohlmeise	7547	21011	113	2.8	1.10.2023	31.3.2024
147	Haubenmeise	396	642	12	1.6	1.10.2023	31.3.2024
148	Tannenmeise	658	1185	30	1.8	1.10.2023	31.3.2024
149	Sumpfmeise	1179	1716	17	1.5	1.10.2023	31.3.2024
150	Weidenmeise	34	51	8	1.5	4.10.2023	22.3.2024
151	Haubenlerche	258	893	20	3.5	1.10.2023	31.3.2024
152	Heidelerche	196	1171	178	6.0	1.10.2023	31.3.2024
153	Feldlerche	1382	18738	1000	13.6	1.10.2023	31.3.2024
154	Uferschwalbe	8	17	5	2.1	00.00.00	30.3.2024
155	Felsenschwalbe	2	10	6	5.0	00.00.00	31.3.2024
156	Rauchschwalbe	150	895	80	6.0	1.10.2023	31.3.2024

157	Mehlschwalbe	17	64	30	3.8	1.10.2023	31.3.2024
158	Bartmeise	61	241	30	4.0	2.10.2023	30.3.2024
159	Schwanzmeise	1370	5094	25	3.7	1.10.2023	31.3.2024
160	Fitis	20	21	2	1.1	00.00.00	31.3.2024
161	Zilpzalp	1991	3105	30	1.6	1.10.2023	31.3.2024
162	Tianschan-Laubsänger	2	2	1	1.0	00.00.00	6.1.2024
163	Feldschwirl	3	3	1	1.0	00.00.00	31.3.2024
164	Rohrschwirl	14	18	3	1.3	00.00.00	31.3.2024
165	Schilfrohrsänger	8	8	1	1.0	00.00.00	31.3.2024
166	Teichrohrsänger	5	5	1	1.0	1.10.2023	14.10.2023
167	Mönchsgrasmücke	695	885	8	1.3	1.10.2023	31.3.2024
168	Dorngrasmücke	1	1	1	1.0	2.10.2023	2.10.2023
169	Wintergoldhähnchen	816	1328	20	1.6	1.10.2023	31.3.2024
170	Sommergoldhähnchen	484	572	6	1.2	1.10.2023	31.3.2024
171	Mauerläufer	4	1	1	0.3	15.10.2023	18.12.2023
172	Kleiber	1949	2799	25	1.4	1.10.2023	31.3.2024
173	Waldbaumläufer	247	277	4	1.1	1.10.2023	31.3.2024
174	Gartenbaumläufer	1304	1607	10	1.2	1.10.2023	31.3.2024
175	Zaunkönig	2352	3066	28	1.3	1.10.2023	31.3.2024
176	Star	3132	1693906	300000	540.8	1.10.2023	31.3.2024
177	Wasseramsel	281	432	7	1.5	1.10.2023	31.3.2024
178	Misteldrossel	836	1640	30	2.0	1.10.2023	31.3.2024
179	Ringdrossel	4	4	1	1.0	8.10.2023	31.3.2024
180	Amsel	6816	17841	50	2.6	1.10.2023	31.3.2024
181	Wacholderdrossel	998	17635	1025	17.7	2.10.2023	30.3.2024
182	Singdrossel	1493	2574	45	1.7	1.10.2023	31.3.2024
183	Rotdrossel	344	2405	476	7.0	1.10.2023	31.3.2024
184	Grauschnäpper	8	8	1	1.0	1.10.2023	19.10.2023
185	Trauerschnäpper	2	2	1	1.0	00.00.00	31.3.2024
186	Braunkehlchen	5	11	5	2.2	4.10.2023	22.10.2023
187	Schwarzkehlchen	542	1261	20	2.3	1.10.2023	31.3.2024
188	Rotkehlchen	4808	7056	21	1.5	1.10.2023	31.3.2024
189	Nachtigall	1	1	1	1.0	00.00.00	20.3.2024
190	Blaukehlchen	229	357	8	1.6	00.00.00	31.3.2024
191	Hausrotschwanz	1242	1794	11	1.4	1.10.2023	31.3.2024
192	Gartenrotschwanz	17	18	2	1.1	1.10.2023	31.3.2024
193	Steinschmätzer	11	24	6	2.2	1.10.2023	31.3.2024
194	Heckenbraunelle	820	1162	27	1.4	1.10.2023	31.3.2024
195	Hausperling	2774	19239	251	6.9	1.10.2023	31.3.2024
196	Feldperling	254	1060	40	4.2	1.10.2023	31.3.2024
197	Baumpieper	14	19	4	1.4	1.10.2023	31.3.2024
198	Wiesenpieper	674	4594	101	6.8	1.10.2023	31.3.2024
199	Rotkehlpieper	3	3	1	1.0	2.10.2023	26.10.2023
200	Bergpieper	428	1650	35	3.9	1.10.2023	31.3.2024
201	Gebirgsstelze	771	1012	12	1.3	1.10.2023	31.3.2024
202	Schafstelze	22	51	19	2.3	1.10.2023	31.3.2024
203	Bachstelze	1185	5142	174	4.3	1.10.2023	31.3.2024
204	Buchfink	3676	44834	3140	12.2	1.10.2023	31.3.2024
205	Bergfink	411	6813	1387	16.6	1.10.2023	30.3.2024
206	Kernbeißer	847	2136	50	2.5	1.10.2023	31.3.2024
207	Gimpel	384	967	12	2.5	1.10.2023	31.3.2024
208	Girlitz	423	779	25	1.8	1.10.2023	31.3.2024
209	Fichtenkreuzschnabel	108	527	45	4.9	1.10.2023	31.3.2024
210	Grünling	1456	4460	100	3.1	1.10.2023	31.3.2024

211	Stieglitz	1740	12231	200	7.0	1.10.2023	31.3.2024
212	Erlenzeisig	1119	13859	250	12.4	1.10.2023	31.3.2024
213	Bluthänfling	649	9995	200	15.4	1.10.2023	31.3.2024
214	Schneeammer	1	1	1	1.0	26.11.2023	26.11.2023
215	GrauParammer	242	2839	200	11.7	1.10.2023	31.3.2024
216	Goldammer	1002	4103	150	4.1	1.10.2023	31.3.2024
217	Zaunammer	363	676	20	1.9	1.10.2023	31.3.2024
218	Zippammer	4	8	4	2.0	23.11.2023	26.3.2024
219	Rohrammer	603	2152	75	3.6	1.10.2023	31.3.2024
220	Trauerschwan	73	73	1	1.0	10.10.2023	31.3.2024
221	Streifengans	59	71	9	1.2	13.10.2023	30.3.2024
222	Brautente	5	8	3	1.6	24.11.2023	18.3.2024
223	Fleckschnabelente	7	7	1	1.0	23.11.2023	4.1.2024
224	Alexandersittich	5	10	3	2.0	7.10.2023	15.2.2024

Tab. 3. Übersicht über die ornithologischen Beobachtungen aus Nordbaden und Umgebung im Zeitraum Oktober 2023 bis März 2024. Anordnung der Arten nach der Anzahl der Meldungen. Da seltene Arten häufig von mehreren Beobachtern gemeldet wurden, kann die Anzahl der Beobachtungen durch Doppelmeldungen sehr hoch sein, obwohl nur ein einzelner Vogel anwesend war. Sehr häufige und weit verbreitete Kleinvögel dürften unterrepräsentiert sein, da sie häufig nicht gemeldet wurden.

Nr.	Art	N Beob.	Summe Ind.	Maximum	Mittel [N/Beob]	von	Last
146	Kohlmeise	7547	21011	113	2.8	1.10.2023	31.3.2024
180	Amsel	6816	17841	50	2.6	1.10.2023	31.3.2024
141	Rabenkrähe	6183	42659	1200	6.9	1.10.2023	31.3.2024
145	Blaumeise	5271	14439	76	2.7	1.10.2023	31.3.2024
188	Rotkehlchen	4808	7056	21	1.5	1.10.2023	31.3.2024
18	Stockente	4771	56569	450	11.9	1.10.2023	31.3.2024
68	Mäusebussard	4384	7820	60	1.8	1.10.2023	31.3.2024
111	Ringeltaube	4377	116224	11630	26.6	1.10.2023	31.3.2024
52	Graureiher	4227	11199	70	2.6	1.10.2023	31.3.2024
136	Elster	3860	10035	168	2.6	1.10.2023	31.3.2024
204	Buchfink	3676	44834	3140	12.2	1.10.2023	31.3.2024
131	Buntspecht	3345	4889	14	1.5	1.10.2023	31.3.2024
46	Kormoran	3296	36291	630	11.0	1.10.2023	31.3.2024
176	Star	3132	1693906	300000	540.8	1.10.2023	31.3.2024
11	Nilgans	3097	26162	322	8.4	1.10.2023	31.3.2024
74	Turmfalke	3018	4077	40	1.4	1.10.2023	31.3.2024
195	Hauszperling	2774	19239	251	6.9	1.10.2023	31.3.2024
128	Grünspecht	2745	3217	8	1.2	1.10.2023	31.3.2024
51	Silberreiher	2666	8729	75	3.3	1.10.2023	31.3.2024
64	Rotmilan	2469	5923	52	2.4	1.10.2023	31.3.2024
175	Zaunkönig	2352	3066	28	1.3	1.10.2023	31.3.2024
5	Kanadagans	2340	48901	500	20.9	1.10.2023	31.3.2024
1	Höckerschwan	2288	14430	89	6.3	1.10.2023	31.3.2024
137	Eichelhäher	2208	4010	20	1.8	1.10.2023	31.3.2024
161	Zilpzalp	1991	3105	30	1.6	1.10.2023	31.3.2024
172	Kleiber	1949	2799	25	1.4	1.10.2023	31.3.2024
79	Blässhuhn	1889	65295	1000	34.6	1.10.2023	31.3.2024
38	Haubentaucher	1833	13650	136	7.4	1.10.2023	31.3.2024
10	Graugans	1781	63953	800	35.9	1.10.2023	31.3.2024
211	Stieglitz	1740	12231	200	7.0	1.10.2023	31.3.2024
25	Reiherente	1616	45564	750	28.2	1.10.2023	31.3.2024
78	Teichhuhn	1589	3234	25	2.0	1.10.2023	31.3.2024
182	Singdrossel	1493	2574	45	1.7	1.10.2023	31.3.2024
210	Grünling	1456	4460	100	3.1	1.10.2023	31.3.2024

15	Schnatterente	1399	32408	520	23.2	1.10.2023	31.3.2024
153	Feldlerche	1382	18738	1000	13.6	1.10.2023	31.3.2024
159	Schwanzmeise	1370	5094	25	3.7	1.10.2023	31.3.2024
56	Weißstorch	1350	4578	61	3.4	3.10.2023	31.3.2024
113	Halsbandsittich	1343	15093	1000	11.2	1.10.2023	31.3.2024
124	Eisvogel	1342	1668	6	1.2	1.10.2023	31.3.2024
129	Schwarzspecht	1342	1559	8	1.2	1.10.2023	31.3.2024
112	Türkentaube	1327	4632	82	3.5	1.10.2023	31.3.2024
174	Gartenbaumläufer	1304	1607	10	1.2	1.10.2023	31.3.2024
17	Krickente	1266	50679	1086	40.0	1.10.2023	31.3.2024
191	Hausrotschwanz	1242	1794	11	1.4	1.10.2023	31.3.2024
203	Bachstelze	1185	5142	174	4.3	1.10.2023	31.3.2024
149	Sumpfmeise	1179	1716	17	1.5	1.10.2023	31.3.2024
37	Zwergtaucher	1158	3188	50	2.8	1.10.2023	31.3.2024
212	Erlenzeisig	1119	13859	250	12.4	1.10.2023	31.3.2024
109	Straßentaube	1042	24562	601	23.6	1.10.2023	31.3.2024
139	Dohle	1038	12185	800	11.7	1.10.2023	31.3.2024
132	Mittelspecht	1018	1268	8	1.2	1.10.2023	31.3.2024
216	Goldammer	1002	4103	150	4.1	1.10.2023	31.3.2024
181	Wacholderdrossel	998	17635	1025	17.7	2.10.2023	30.3.2024
34	Fasan	982	2122	23	2.2	1.10.2023	31.3.2024
106	Mittelmeermöwe	967	2619	200	2.7	1.10.2023	31.3.2024
143	Kolkrabe	955	1563	15	1.6	1.10.2023	31.3.2024
140	Saatkrähe	939	39333	800	41.9	1.10.2023	31.3.2024
24	Tafelente	919	21026	416	22.9	1.10.2023	31.3.2024
83	Kiebitz	896	17324	700	19.3	1.10.2023	31.3.2024
206	Kernbeißer	847	2136	50	2.5	1.10.2023	31.3.2024
178	Misteldrossel	836	1640	30	2.0	1.10.2023	31.3.2024
63	Sperber	831	1179	66	1.4	1.10.2023	31.3.2024
194	Heckenbraunelle	820	1162	27	1.4	1.10.2023	31.3.2024
169	Wintergoldhähnchen	816	1328	20	1.6	1.10.2023	31.3.2024
201	Gebirgsstelze	771	1012	12	1.3	1.10.2023	31.3.2024
75	Kranich	760	93041	2800	122.4	14.10.2023	28.3.2024
101	Lachmöwe	749	25209	1036	33.7	1.10.2023	31.3.2024
21	Löffelente	717	11704	340	16.3	1.10.2023	31.3.2024
167	Mönchsgrasmücke	695	885	8	1.3	1.10.2023	31.3.2024
198	Wiesenpieper	674	4594	101	6.8	1.10.2023	31.3.2024
148	Tannenmeise	658	1185	30	1.8	1.10.2023	31.3.2024
213	Bluthänfling	649	9995	200	15.4	1.10.2023	31.3.2024
60	Kornweihe	624	823	10	1.3	1.10.2023	31.3.2024
219	Rohrhammer	603	2152	75	3.6	1.10.2023	31.3.2024
127	Grauspecht	556	596	4	1.1	1.10.2023	31.3.2024
35	Rebhuhn	552	1828	26	3.3	1.10.2023	30.3.2024
187	Schwarzkehlchen	542	1261	20	2.3	1.10.2023	31.3.2024
76	Wasserralle	487	764	7	1.6	2.10.2023	31.3.2024
31	Gänsesäger	484	1348	30	2.8	3.10.2023	31.3.2024
170	Sommeregoldhähnchen	484	572	6	1.2	1.10.2023	31.3.2024
110	Hohltaube	430	2318	230	5.4	1.10.2023	31.3.2024
200	Bergpieper	428	1650	35	3.9	1.10.2023	31.3.2024
208	Girlitz	423	779	25	1.8	1.10.2023	31.3.2024
205	Bergfink	411	6813	1387	16.6	1.10.2023	30.3.2024
122	Waldkauz	407	554	6	1.4	1.10.2023	31.3.2024
147	Haubenmeise	396	642	12	1.6	1.10.2023	31.3.2024
207	Gimpel	384	967	12	2.5	1.10.2023	31.3.2024

90	Bekassine	382	1726	60	4.5	1.10.2023	31.3.2024
29	Schellente	375	1891	35	5.0	16.11.2023	17.3.2024
217	Zaunammer	363	676	20	1.9	1.10.2023	31.3.2024
22	Kolbenente	346	2764	150	8.0	1.10.2023	31.3.2024
183	Rotdrossel	344	2405	476	7.0	1.10.2023	31.3.2024
72	Wanderfalke	330	491	4	1.5	1.10.2023	31.3.2024
9	Blässgans	309	6075	280	19.7	17.10.2023	30.3.2024
16	Pfeifente	305	1570	50	5.1	1.10.2023	30.3.2024
133	Kleinspecht	305	340	4	1.1	1.10.2023	31.3.2024
62	Habicht	287	303	4	1.1	2.10.2023	31.3.2024
177	Wasseramsel	281	432	7	1.5	1.10.2023	31.3.2024
13	Rostgans	280	1433	41	5.1	1.10.2023	31.3.2024
151	Haubenlerche	258	893	20	3.5	1.10.2023	31.3.2024
14	Mandarinente	257	1251	32	4.9	1.10.2023	31.3.2024
196	Feldsperling	254	1060	40	4.2	1.10.2023	31.3.2024
173	Waldbaumläufer	247	277	4	1.1	1.10.2023	31.3.2024
65	Schwarzmilan	245	476	25	1.9	1.10.2023	31.3.2024
215	Graumammer	242	2839	200	11.7	1.10.2023	31.3.2024
61	Rohrweihe	236	467	8	2.0	1.10.2023	31.3.2024
19	Spießente	229	639	30	2.8	2.10.2023	31.3.2024
190	Blaukehlchen	229	357	8	1.6	00.00.00	31.3.2024
95	Waldwasserläufer	227	328	10	1.4	3.10.2023	31.3.2024
121	Uhu	204	259	4	1.3	2.10.2023	31.3.2024
44	Eistaucher	202	226	2	1.1	19.11.2023	30.3.2024
152	Heidelerche	196	1171	178	6.0	1.10.2023	31.3.2024
26	Bergente	158	427	11	2.7	12.11.2023	22.3.2024
156	Rauchschwalbe	150	895	80	6.0	1.10.2023	31.3.2024
119	Waldohreule	140	219	13	1.6	3.10.2023	31.3.2024
43	Prachtaucher	138	138	1	1.0	18.11.2023	22.3.2024
99	Alpenstrandläufer	136	359	11	2.6	1.10.2023	26.3.2024
12	Brandgans	131	592	29	4.5	6.10.2023	31.3.2024
41	Schwarzhalstaucher	129	637	28	4.9	12.11.2023	31.3.2024
88	Waldschnepfe	114	137	3	1.2	4.10.2023	31.3.2024
209	Fichtenkreuzschnabel	108	527	45	4.9	1.10.2023	31.3.2024
39	Rothalstaucher	107	110	2	1.0	4.10.2023	27.3.2024
117	Steinkauz	88	141	8	1.6	2.10.2023	31.3.2024
6	Weißwangengans	86	99	5	1.2	1.10.2023	29.3.2024
97	Kampfläufer	86	225	24	2.6	1.10.2023	31.3.2024
84	Flussregenpfeifer	81	165	8	2.0	6.10.2023	31.3.2024
103	Sturmmöwe	80	1378	370	17.2	12.11.2023	18.2.2024
7	Kurzschnabelgans	79	651	10	8.2	1.10.2023	29.3.2024
2	Singschwan	77	394	14	5.1	1.11.2023	20.2.2024
28	Samtente	73	139	8	1.9	26.11.2023	25.2.2024
91	Flussuferläufer	73	86	5	1.2	1.10.2023	26.3.2024
220	Trauerschwan	73	73	1	1.0	10.10.2023	31.3.2024
49	Rohrdommel	72	64	4	0.9	2.10.2023	28.3.2024
107	Steppenmöwe	70	146	30	2.1	14.10.2023	21.3.2024
47	Zwergscharbe	69	132	4	1.9	1.10.2023	28.3.2024
94	Grünschenkel	66	76	3	1.2	1.10.2023	11.11.2023
158	Bartmeise	61	241	30	4.0	2.10.2023	30.3.2024
30	Zwergsäger	60	381	14	6.3	28.11.2023	21.2.2024
221	Streifengans	59	71	9	1.2	13.10.2023	30.3.2024
20	Knäkente	51	133	14	2.6	2.10.2023	31.3.2024
118	Sperlingskauz	47	54	2	1.1	1.10.2023	21.3.2024

40	Ohrentaucher	46	46	1	1.0	00.00.00	25.2.2024
116	Raufußkauz	46	60	4	1.3	1.10.2023	31.3.2024
120	Sumpfohreule	46	159	33	3.5	1.10.2023	31.3.2024
135	Raubwürger	46	42	1	0.9	1.10.2023	18.3.2024
115	Schleiereule	44	56	4	1.3	6.10.2023	25.3.2024
42	Sterneltaucher	42	42	1	1.0	5.12.2023	25.12.2023
53	Purpurreiher	42	49	2	1.2	4.10.2023	31.3.2024
108	Heringsmöwe	40	62	8	1.6	2.10.2023	31.3.2024
27	Trauerente	39	76	3	1.9	00.00.00	14.2.2024
69	Merlin	38	42	3	1.1	1.10.2023	30.3.2024
82	Goldregenpfeifer	37	739	130	20.0	6.10.2023	17.3.2024
32	Mittelsäger	34	39	2	1.1	16.12.2023	17.3.2024
150	Weidenmeise	34	51	8	1.5	4.10.2023	22.3.2024
55	Schwarzstorch	30	35	2	1.2	13.10.2023	31.3.2024
57	Fischadler	30	33	2	1.1	1.10.2023	31.3.2024
23	Moorente	28	27	1	1.0	19.11.2023	30.3.2024
85	Sandregenpfeifer	27	49	4	1.8	1.10.2023	28.10.2023
144	Beutelmeise	24	48	6	2.0	2.10.2023	30.3.2024
86	Großer Brachvogel	23	24	2	1.0	3.10.2023	30.3.2024
202	Schafstelze	22	51	19	2.3	1.10.2023	31.3.2024
160	Fitis	20	21	2	1.1	00.00.00	31.3.2024
123	Alpensegler	17	57	10	3.4	1.10.2023	31.3.2024
157	Mehlschwalbe	17	64	30	3.8	1.10.2023	31.3.2024
192	Gartenrotschwanz	17	18	2	1.1	1.10.2023	31.3.2024
48	Löffler	16	16	2	1.0	00.00.00	23.3.2024
105	Silbermöwe	15	30	8	2.0	18.10.2023	23.2.2024
67	Raufußbussard	14	14	1	1.0	11.12.2023	24.2.2024
164	Rohrschwirl	14	18	3	1.3	00.00.00	31.3.2024
197	Baumpieper	14	19	4	1.4	1.10.2023	31.3.2024
4	Ringelgans	13	12	1	0.9	00.00.00	11.1.2024
59	Steppenweihe	13	18	3	1.4	1.10.2023	14.10.2023
193	Steinschmätzer	11	24	6	2.2	1.10.2023	31.3.2024
3	Rothalsgans	10	11	2	1.1	9.12.2023	25.1.2024
66	Seeadler	9	9	1	1.0	00.00.00	17.3.2024
71	Baumfalke	8	9	2	1.1	2.10.2023	19.2.2024
154	Uferschwalbe	8	17	5	2.1	00.00.00	30.3.2024
165	Schilfrohrsänger	8	8	1	1.0	00.00.00	31.3.2024
184	Grauschnäpper	8	8	1	1.0	1.10.2023	19.10.2023
36	Auerhuhn	7	8	2	1.1	9.11.2023	14.3.2024
81	Kiebitzregenpfeifer	7	7	1	1.0	1.10.2023	7.10.2023
89	Zwergschnepfe	7	8	2	1.1	7.12.2023	7.3.2024
92	Dunkler Wasserläufer	6	6	1	1.0	1.10.2023	22.10.2023
98	Zwergstrandläufer	6	6	1	1.0	1.10.2023	6.10.2023
100	Zwergmöwe	6	9	3	1.5	18.11.2023	13.1.2024
138	Tannenhäher	6	6	1	1.0	2.10.2023	21.3.2024
77	Tüpfelsumpfhuhn	5	5	1	1.0	4.10.2023	13.10.2023
80	Austernfischer	5	4	1	0.8	00.00.00	11.2.2024
102	Schwarzkopfmöwe	5	5	1	1.0	26.11.2023	31.3.2024
125	Wiedehopf	5	6	2	1.2	00.00.00	31.3.2024
166	Teichrohrsänger	5	5	1	1.0	1.10.2023	14.10.2023
186	Braunkehlchen	5	11	5	2.2	4.10.2023	22.10.2023
222	Brautente	5	8	3	1.6	24.11.2023	18.3.2024
224	Alexandersittich	5	10	3	2.0	7.10.2023	15.2.2024
171	Mauerläufer	4	1	1	0.3	15.10.2023	18.12.2023

179	Ringdrossel	4	4	1	1.0	8.10.2023	31.3.2024
218	Zippammer	4	8	4	2.0	23.11.2023	26.3.2024
87	Uferschnepfe	3	3	1	1.0	00.00.00	12.3.2024
93	Rotschenkel	3	4	2	1.3	4.10.2023	29.3.2024
114	Kuckuck	3	3	1	1.0	00.00.00	31.3.2024
163	Feldschwirl	3	3	1	1.0	00.00.00	31.3.2024
199	Rotkehlpieper	3	3	1	1.0	2.10.2023	26.10.2023
58	Wespenbussard	2	3	2	1.5	4.10.2023	8.10.2023
73	Würgfalke	2	2	1	1.0	14.10.2023	7.3.2024
130	Dreizehenspecht	2	2	1	1.0	00.00.00	14.3.2024
155	Felsenschwalbe	2	10	6	5.0	00.00.00	31.3.2024
162	Tienschan-Laubsänger	2	2	1	1.0	00.00.00	6.1.2024
185	Trauerschnäpper	2	2	1	1.0	00.00.00	31.3.2024
8	Zwerggans	1	1	1	1.0	00.00.00	28.1.2024
33	Wachtel	1	1	1	1.0	00.00.00	22.3.2024
45	Rosapelikan	1	1	1	1.0	00.00.00	27.3.2024
50	Nachtreiher	1	1	1	1.0	29.10.2023	29.10.2023
54	Seidenreiher	1	1	1	1.0	22.11.2023	22.11.2023
70	Rotfußfalke	1	1	1	1.0	1.10.2023	1.10.2023
96	Bruchwasserläufer	1	1	1	1.0	4.10.2023	4.10.2023
104	Mantelmöwe	1	1	1	1.0	00.00.00	20.1.2024
126	Wendehals	1	1	1	1.0	00.00.00	13.3.2024
134	Neuntöter	1	1	1	1.0	3.10.2023	3.10.2023
142	Nebelkrähe	1	1	1	1.0	30.10.2023	30.10.2023
168	Dorngrasmücke	1	1	1	1.0	2.10.2023	2.10.2023
189	Nachtigall	1	1	1	1.0	00.00.00	20.3.2024
214	Schneeammer	1	1	1	1.0	26.11.2023	26.11.2023



Spießenten-Erpel © W. Debatin



Rotkehlchen © J. Dreher



Mandarinenten-Erpel © W. Fischer



Große Brachvögel © W. Fischer

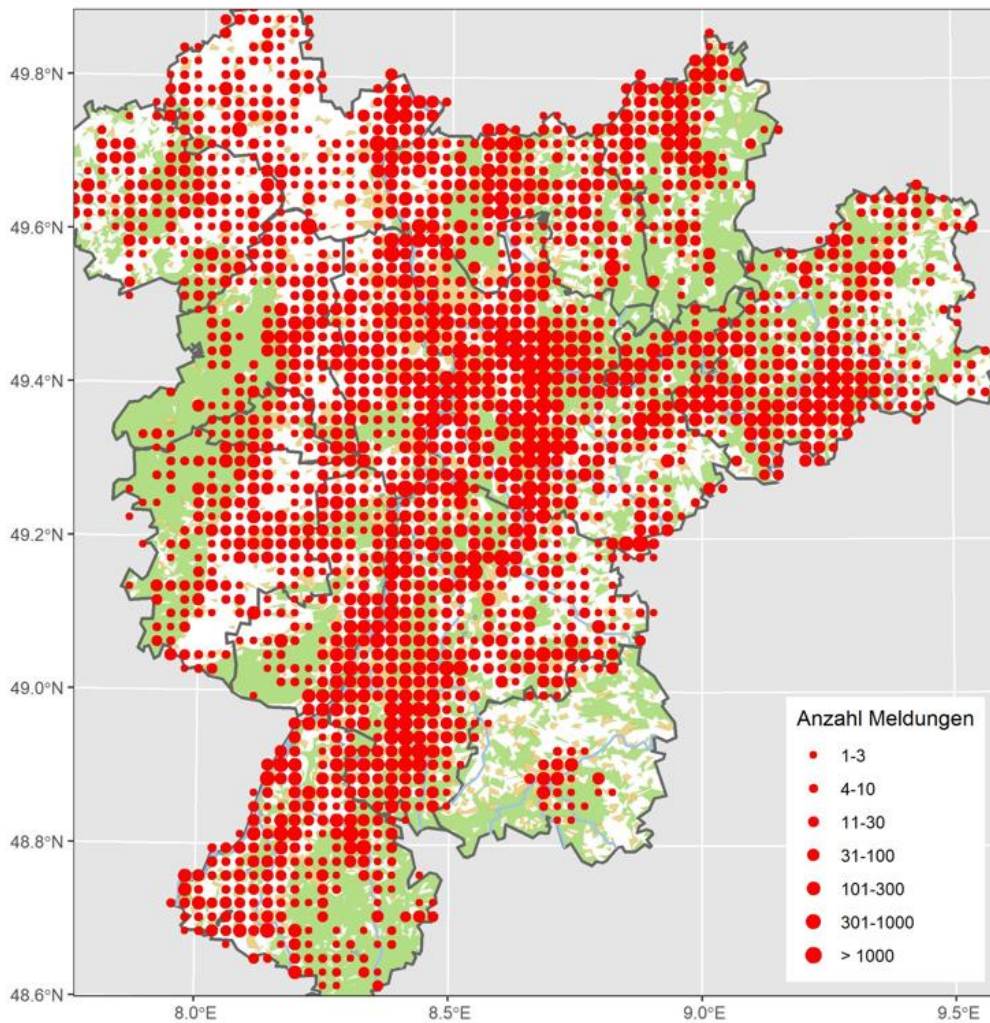

Übersichtskarte Nordbaden und Umgebung (Naturräume): Alle Gitterfelder (Minuten-Raster) mit Beobachtungsmeldungen für den Zeitraum 1.10.2023 - 30.3.2024; erfasste Fläche: ca. 11100 qkm.

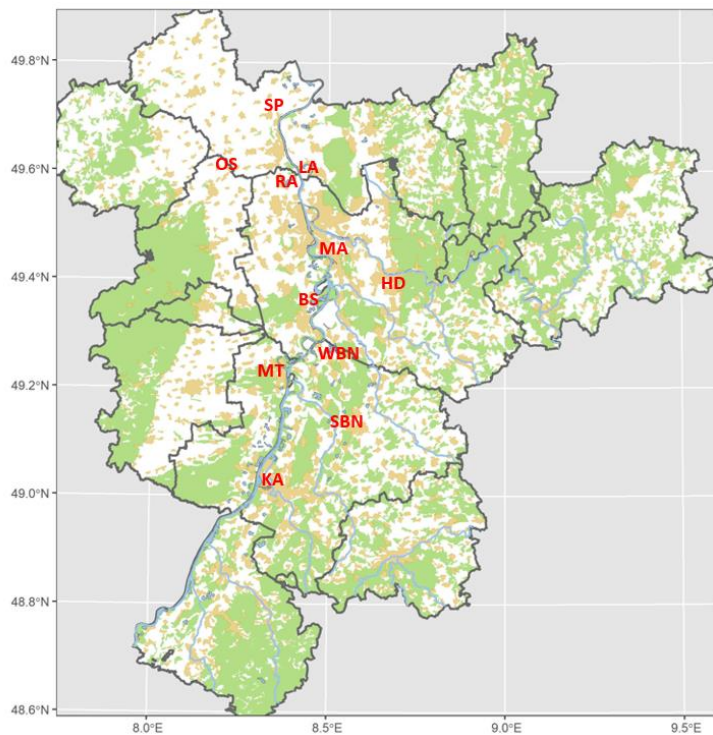

Lokalisation wichtiger Orte zur Orientierung: HD = Heidelberg, MA = Mannheim, KA = Karlsruhe, SP = NSG Spieß, OS = Offsteiner Klärteiche, RA = Roxheimer Altrhein/Silbersee, BS = Binsfeldseen bei Speyer, MT = Mechtersheimer Tongruben; LA = Lampertheimer Altrhein, WBN = Wagbachniederung, SBN = Saalbachniederung

Beobachtungsmeldungen aller Arten im Zeitraum Oktober 2023 bis März 2024

Um die Länge der Beobachtungslisten zu begrenzen, werden nur besonders auffallende Meldungen (z.B. größere Ansammlungen, Seltenheiten, Letzt- und Erstbeobachtungen) aufgeführt. Für phänologische Auswertungen wurden meist die Summen der **Pentadennaxima (Pentade = 5 Tage)** oder die **Anzahl an Beobachtungen pro Pentade** gewählt - die Anzahl an Beobachtungen ist jedoch durch Doppelmeldungen verschiedener Beobachter im selben Gebiet unter Umständen überbewertet (z.B. Wagnachniederung, Spieß). Was die absolute Meldehäufigkeit der Arten angeht, so sollte man beim Lesen der Artauswertungen die Tabellen 2 und 3 berücksichtigen.

Höckerschwan: Verbreiteter Jahresvogel und Wintergast

Höckerschwan
Jahreszeitliche Verteilung Beobachtungen

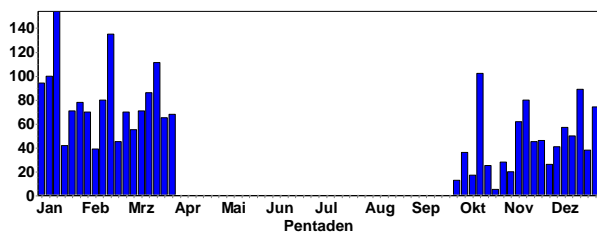

Höckerschwan
Summen der Pentadenmaxima

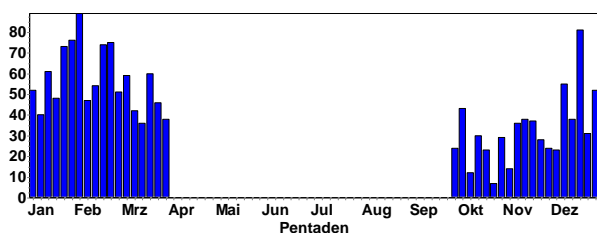

Brutnachweise:

- 2 B3 31.3.24 Betriebshof Weschnitz HP (C. Zurek) möglicherweise Brutstandort wie in 2023?
- 17 C11a 30.3.24 Heinrichs-Talau-See AZ (J. Lehnert)
- 2 C13b 26.3.24 NSG 'Oberlücke von Viernheim' HP (F. Schrauth)
- 1 C13b 26.3.24 NSG Altrhein Maxau KA* (H. Preis)
- 9 C11a 23.3.24 NSG Der Spieß - An der Spießbrücke WO* (B. Hochhut, J. Herrbruck, S. Dröse)
- 16 C13b 26.3.24 NSG Der Spieß - An der Spießbrücke WO* (A. Thiele, K. Montag, V. Schmidt)
- 6 C13b 30.3.24 NSG Der Spieß - An der Spießbrücke WO* (C. Wenda, T. Dürk)
- 19 C11a 31.3.24 NSG Der Spieß - An der Spießbrücke WO* (B. Hochhut, S. Dröse)
- 1 C13b 23.3.24 NSG LA Welsches Loch HP (P. Petermann)
- 6 C13a 30.3.24 NSG LA Welsches Loch HP (P. Petermann)
- 3 Paare, davon 1 mit Nest im Weidensaum
- 8 C11a 17.3.24 NSG Mechtersheimer Tongruben RP (F. Bindrich) 2 besetzte Nester
- 2 C11a 21.3.24 Pfarrwiesensee AZ (J. Lehnert)
- 2 C13b 16.3.24 Sportplatzweiher Bobenheim-Roxheim RP (V. Schmidt)
- 2 B9 12.3.24 Weingartener Moor, Weingarten KA (N. Falk) Paar an Nest im Schilf



Höckerschwäne © J. Dreher

Gebietsmaxima ab 50 Ind.:

- 51 Ind. 21.12.23 Ackerflächen KW Biblis HP (C. Queisser)
- 52 Ind. 31.12.23 Ackerflächen Zufahrt KW Biblis HP (N. Hölzel)
- 52 Ind. 5.1.24 Ackerflächen KW Biblis HP (S. Heß)
- 54 (48 ad., 6 K2 // 26 ad., 10 K2) 22.1.24 Eich AZ (J. Debus, J. Klug, R. Burkhardt)
- 61 Ind. am SP. 12.1.24 Heinrichs-Talau-See AZ (J. Lehnert)
- 73 Ind. am SP. 25.1.24 Heinrichs-Talau-See AZ (J. Lehnert)
- 63 Ind. 30.1.24 Heinrichs-Talau-See AZ (J. Lehnert)
- 54 Ind. am SP. 13.2.24 Heinrichs-Talau-See AZ (J. Lehnert)
- 59 Ind. 5.3.24 Heinrichs-Talau-See AZ (J. Lehnert)
- 55 Ind. 9.12.23 KBC-Grube HP (C. Queisser)
- 76 Ind. 27.1.24 Kirschgartshausen MA* (F. Schrauth)
- 51 (9 K2) 1.3.24 Kirschgartshausen MA* (P. Petermann)
- 50 Ind. 28.2.24 Mannheim MA* (J. Feldmann)
- 81 Ind. 17.12.23 Neckar: Brücke/Schleuse Neuostenheim - Mündung Rhein MA* (H. Bott)
- 58 A1 17.3.24 Neckar: Brücke/Schleuse Neuostenheim - Mündung Rhein MA* (H. Bott)
- 72 (2 K2 / 53 ad., 5 K2) 14.1.24 NSG LA Heegwasser HP (P. Petermann)
- 64 (9 K2) 27.1.24 NSG LA Heegwasser HP (P. Petermann)
- 92 (10 K2) 3.2.24 NSG LA Heegwasser HP (P. Petermann)
- 50 Ind. 14.2.24 Polder Kirschgartshausen MA* (J. Feldmann)
- 74 (8 K2) 18.2.24 Polder Kirschgartshausen MA* (P. Petermann)
- 75 (7 K2) 24.2.24 Polder Kirschgartshausen MA* (P. Petermann)

Höckerschwan: Meldungen pro 2x2km² 2023-2024, Monate 1-12, Region Nordbaden

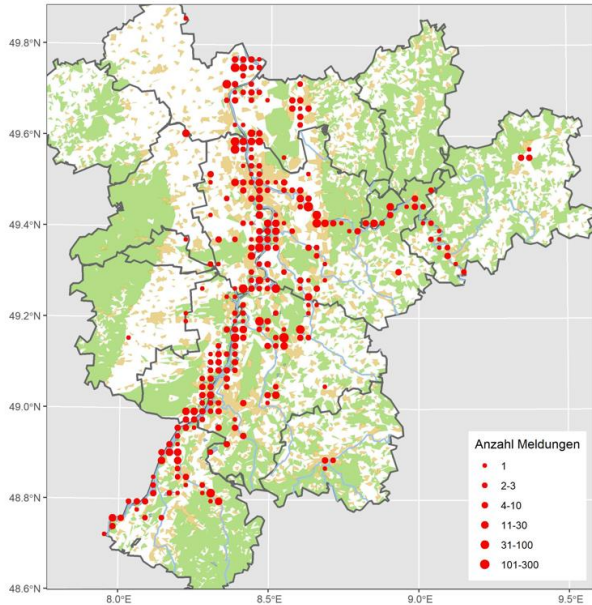

Schwarz- und Höckerschwan in SBN © D. Koch

Singschwan: seltener Wintergast (in diesem Winter häufiger als Vorjahren beobachtet)

Singschwan
Jahreszeitliche Verteilung Beobachtungen

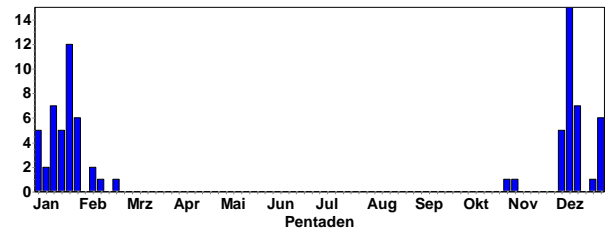

Schwarzschan (Trauerschwan): lokaler Jahresvogel

Schwarzschan (Trauerschwan): Meldungen pro 2x2km² 2023-2024, Monate 1-12, Region Nord

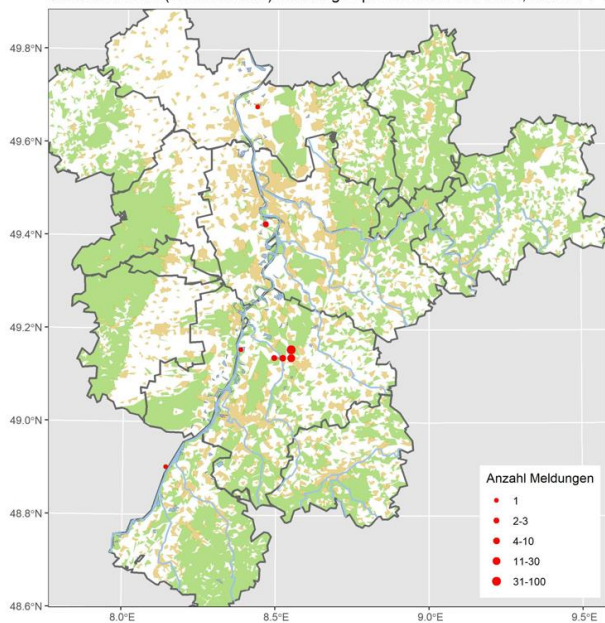

Schwarzschan © J. Dreher

Alle Daten:

- 3 Ind. 3.12.23 Dettenheim KA (S. Tillmanns)
- 3 Ind. 5.12.23 Dettenheim KA (M. Wink)
- 3 Ind. 6.12.23 Dettenheim KA (E. Tone, G. Schön, J. Stipp)
- 3 Ind. 7.12.23 Abgrabung Liedolsheim KA (S. Simpson)
- 3 (3 ad.) 7.12.23 Dettenheim KA (D. Koch, G. Kiefer, J. Ernst, S. Simpson, V. Schmidt)
- 3 Ind. 8.12.23 Dettenheim KA (A. Grams, J. Bonifart)
- 3 Ind. 9.12.23 Dettenheim KA (G. Schön)
- 4 Ind. 10.12.23 Dettenheim KA (A. Bonifart, A. Grams, D. Christian, J. Bonifart, S. Tillmanns, T. Züfle)
- 1 ad. 12.12.23 Ackerflächen nördlich Kärchersee HP (C. Queisser) abseits der Höckerschwäne. Nahrungssuche in Staudenvegetation.
- 4 (4 ad.) 12.12.23 Hardtsee KA (A. Firnkes)
- 1 Ind. 14.12.23 Ackerflächen nördlich Kärchersee HP (C. Queisser) weiter stationär
- 1 ad. 14.12.23 Kärchersee HP (P. Petermann) abends, 16:50
- 4 Ind. 14.12.23 Saalbachniederung KA (B. Kunrath, W. Debatin)



Singschwäne in der SBN © W. Debatin

- 1 ad. 16.12.23 Ackerflächen nördlich Kärchersee HP (C. Queisser)
 4 Ind. 23.12.23 Saalbachniederung KA (G. Hayman)
 4 Ind. 29.12.23 Saalbachniederung KA (C. Schlomann, G. Schön, J. Förderer, J. Stipp, W. Debatin)
 1 Ind. 31.12.23 Ackerflächen Zufahrt KW Biblis HP (N. Hölzel) zwischen Höckerschwanen auf Raps
 2 Ind. 3.1.24 Abgrabung Liedolsheim KA (A. Vogel)
 2 Ind. 3.1.24 Dettenheim KA (A. Grams)
 2 Ind. 4.1.24 Abgrabung Liedolsheim KA (J. Förderer) im Überflug
 2 Ind. 4.1.24 Dettenheim KA (J. Förderer)
 4 Ind. 4.1.24 Saalbachniederung KA (J. Rathgeber)
 4 Ind. 9.1.24 Abgrabung Hochstetten KA (S. Simpson)
 1 Ind. 10.1.24 Oberhausen-Rheinhausen KA (D. Koch) überfliegend



Singschwäne © D. Koch

- 5 Ind. 12.1.24 Abgrabung Hochstetten KA (K. Stapf)
 5 Ind. 14.1.24 Abgrabung Hochstetten KA (H. Barié)
 14 (14 ad.) 14.1.24 Elisabethensee AZ (A. Neu)
 4 Ind. 14.1.24 Linkenheim-Hochstetten KA (D. Koch)
 8 (1 K2) 15.1.24 Linkenheim-Hochstetten KA (M. Wink)
 14 (14 ad.) am SP. 16.1.24 Heinrichs-Talaue-See AZ (J. Lehnert)
 10 Ind. 20.1.24 Abgrabung Hochstetten KA (B. Crusan)
 14 (14 ad.) 20.1.24 Eich AZ (M. Wink)
 14 (14 ad.) 21.1.24 Eich AZ (A. Thiele, M. Forst, V. Schlär, V. Schmidt, W. Wehmeyer)
 14 (14 ad.) 22.1.24 Eich AZ (J. Debus, J. Klug, R. Burkhardt, W. Henkes)
 1 ad. am SP. 25.1.24 Heinrichs-Talaue-See AZ (J. Lehnert)
 4 Ind. 25.1.24 Linkenheim-Hochstetten KA (K. Lechner)
 10 Ind. 27.1.24 Abgrabung Hochstetten KA (T. Lang)
 1 Ind. 27.1.24 Linkenheim-Hochstetten KA (T. Lang)
 3 Ind. 27.1.24 Saalbachniederung KA (D. Koch)
 10 Ind. 28.1.24 Abgrabung Hochstetten KA (K. Stapf)
 5 dz. 28.1.24 Altlußheim HD (K. Hofmann)
 1 ad. am SP. 30.1.24 Heinrichs-Talaue-See AZ (J. Lehnert)
 1 ad. am SP. 5.2.24 Heinrichs-Talaue-See AZ (J. Lehnert)
 4 (4 ad.) 6.2.24 NSG Wagbachniederung KA (. Anonyme)
 Beobachterin: Brigitte Große.
 2 (2 ad.) am SP. 13.2.24 Heinrichs-Talaue-See AZ (J. Lehnert)
 3 (3 ad.) am SP. 20.2.24 Heinrichs-Talaue-See AZ (J. Lehnert)

Singschwan: Meldungen pro 2x2km2 2023-2024, Monate 1-12, Region Nordbaden

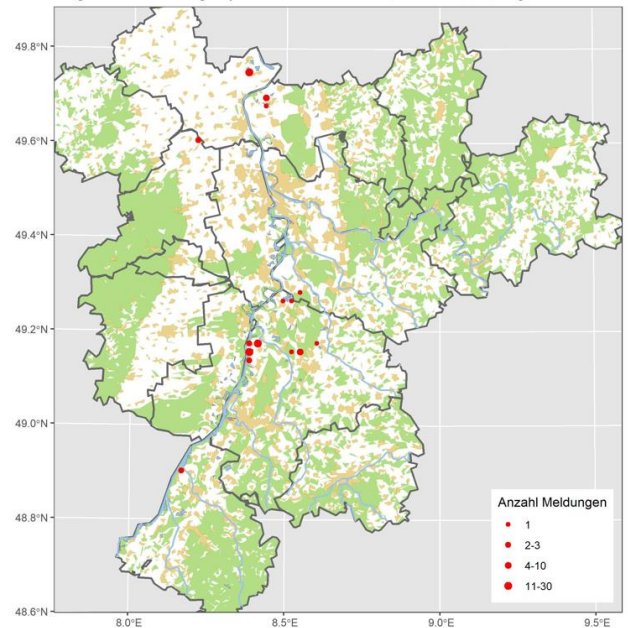

Rothalsgans: Sehr seltener Gastvogel (Neozoe?)

Alle Daten:

- 1 Ind. 9.12.23 Römerberg Mechttersheimer Tongruben W RP (S. Jester)
 1 Ind. 10.12.23 NSG Mechttersheimer Tongruben RP (J. Fischer, J. Körner)
 1 ad. 10.12.23 Römerberg Mechttersheimer Tongruben W RP (A. Bonifart, J. Bonifart, S. Jester)
 1 Ind. 27.12.23 NSG Mechttersheimer Tongruben RP (K. Beck)
 1 Ind. 5.1.24 NSG Mechttersheimer Tongruben RP (J. Förderer)
 1 Ind. 5.1.24 Römerberg Mechttersheimer Tongruben W RP (E. Tone) Mit zwei Weißwangengänsen vergesellschaftet
 2 (1 ad., 1 K2) 25.1.24 NSG Mechttersheimer Tongruben RP (U. Janz)



Rothalsgans an den MT © J. Bonifart

Dunkelbäuchige Ringelgans (ssp. bernicla):

Sehr seltener Wintergast

- 1 Ind. 5.-7.1.24 NSG Neckarau beim Schwabenheimer Hof bis Ladenburg unter Kanada-, Nonnen- und Graugänsen (G. Kiefer, K. Hofmann, M. Wink, J. Dreher, J. Ernst et al.)



Ringelgans bei Dossenheim © J. Bonifart

Kanadagans: Verbreiteter Jahresvogel

Kanadagans
Jahreszeitliche Verteilung Beobachtungen

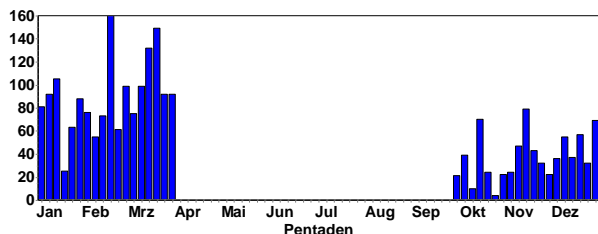

Kanadagans
Summen der Pentadenmaxima

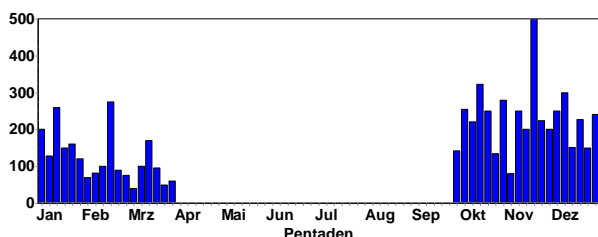

Kanadagans © J. Dreher

Gebietsmaxima ab 150 Ind.:

- 223 Ind. 25.11.23 Abgrabung Liedolsheim KA (S. Tillmanns)
- 250 Ind. 6.12.23 Abgrabung Liedolsheim KA (G. Schön)
- 240 Ind. 30.12.23 Abgrabung Liedolsheim KA (U. Kofler)
- 200 Ind. 3.1.24 Abgrabung Liedolsheim KA (A. Grams)
- 220 Ind. 12.10.23 Abgrabung Sandweier BAD (W. Jansen)
- 200 Ind. 14.10.23 Auer Altrhein RA (G. Schön)
- 227 Ind. 31.12.23 Berghäuser Altrhein SP* (B. Gläß)

- 160 Ind. 14.1.24 Binsfeld: Biersiedersee SP* (P. Keller)
- 220 Ind. 3.1.24 Binsfeld: Binsfeldsee SP* (M. Wink)
- 174 Ind. 12.1.24 Binsfeld: Silbersee SP* (T. Kärcher)
- 160 Ind. 14.1.24 Binsfeld: Silbersee SP* (H. Schmitt)
- 218 Ind. 5.12.23 Dettenheim KA (M. Wink)
- 151 Ind. 12.12.23 Dettenheim KA (S. Tillmanns)
- 150 Ind. 25.12.23 Dettenheim KA (S. Tillmanns)
- 280 Ind. 1.11.23 Hagenbach GER (H.-J. Schygulla)
- 160 Ind. 21.1.24 Kärchersee HP (C. Queisser)
- 153 Ind. 27.12.23 Karlsruhe KA* (S. Tillmanns)
- 153 Ind. 12.11.23 Kiessee Willersinn zwischen Hagenbach und Neuburg GER (H.-J. Schygulla)
- 150 Ind. 13.1.24 Ladenburg-Neubotzheim HD (M. Wink)
- 250 Ind. 14.1.24 Linkenheim-Hochstetten KA (D. Koch)
- 222 Ind. 17.12.23 MA Kühunterhorst MA* (M. Feuersenger)
- 266 Ind. 15.10.23 Neckar: Mündung Neckarkanal Schwabenheim - Abzweig Neckarkanal Ilvesheim HD (F. Pölzing)
- 192 Ind. 12.11.23 Neckar: Mündung Neckarkanal Schwabenheim - Abzweig Neckarkanal Ilvesheim HD (F. Pölzing)
- 254 Ind. 5.10.23 Neuburg am Rhein GER (H.-J. Schygulla)
- 214 Ind. 14.10.23 Neuburgweier, Rhein-km 354/Altrhein RA (G. Schön)
- 278 Ind. 19.11.23 NSG Ballauf-Wilhelmswörth MA* (F. Schrauth)
- 226 Ind. 8.11.23 NSG LA Welsches Loch HP (F. Schrauth)
- 200 Ind. 12.11.23 NSG Mechtersheimer Tongruben RP (F. Bindrich, M. Fehlow, U. Janz)
- 181 Ind. 18.11.23 NSG Mechtersheimer Tongruben RP (J. Bonifart, J. Förderer)
- 500 Ind. 19.11.23 NSG Mechtersheimer Tongruben RP (D. Walz, G. Strauß, J. Braun, J. Förderer)
- 440 Ind. 21.11.23 NSG Mechtersheimer Tongruben RP (M. Wink)
- 250 Ind. 2.12.23 NSG Mechtersheimer Tongruben RP (H. Schmitt, M. Forst)
- 227 Ind. 13.10.23 Petersau, Kiesinseln - RKM 434 FT* (F. Schrauth)
- 300 Ind. 14.10.23 Sandweier, Oberfeld/Autobahnkirche BAD (L. Fischer)
- 250 Ind. 21.10.23 Sandweier, Oberfeld/Autobahnkirche BAD (L. Fischer)
- 323 Ind. 15.10.23 Schlicht bei Neuhofen RP (O. Dolich)
- 260 Ind. 14.1.24 Speyer SP* (T. Dolich)
- 154 Ind. 21.2.24 Speyer SP* (H. Geske)
- 151 Ind. 2.12.23 Steinmauern RA (A. Götz)
- 208 Ind. 10.12.23 Steinmauern RA (A. Götz)
- 300 Ind. 11.12.23 Steinmauern RA (A. Götz)
- 227 Ind. 18.12.23 Steinmauern RA (K. Lechner)
- 150 Ind. 25.1.24 Steinmauern RA (A. Götz)
- 274 Ind. 17.2.24 Steinmauern, Murg/Riedkanal RA (K. Lechner)
- 169 Ind. 15.3.24 Steinmauern, Murg/Riedkanal RA (K. Lechner)



Kanadagänse © D. Koch

Kanadagans: Meldungen pro 2x2km2 2023-2024, Monate 1-12, Region Nordbaden

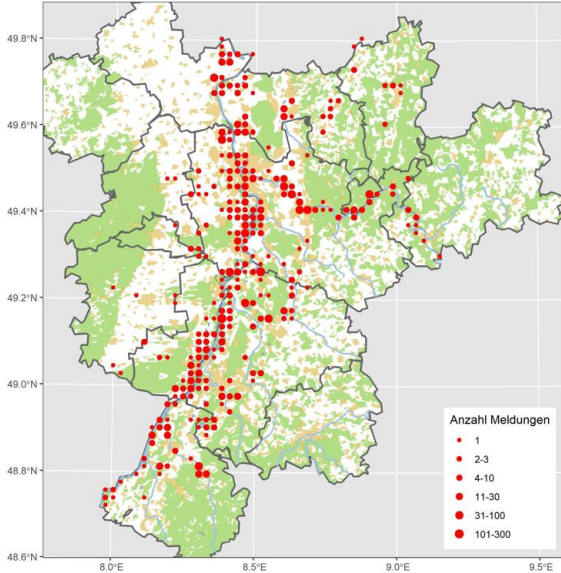

Kanadagans-Hybrid mit Ähnlichkeit zur Zwergkanadagans in der Neckarraue bei Ladenburg © D. Koch

- 1 Ind. 12.11.23 NSG Mechtersheimer Tongruben RP (F. Bindrich, U. Janz, V. Schmidt)
- 1 Ind. 12.11.23 Neckar: Mündung Neckarkanal Schwabenheim - Abzweig Neckarkanal Ilvesheim HD (F. Pölzing)
- 1 Ind. 18.11.23 KBC-Grube HP (C. Queisser)
- 1 Ind. 21.11.23 Kärchersee HP (F. Schrauth) unter Kanadagänsen
- 1 Ind. 21.11.23 NSG Mechtersheimer Tongruben RP (M. Wink)
- 1 Ind. 25.11.23 Omlor-Grube Wattenheim HP (C. Queisser) unter Kanadagänsen
- 1 Ind. 30.11.23 Ladenburg-Neubotzheim HD (M. Wink)
- 1 Ind. 1.12.23 Kärchersee HP (C. Queisser)
- 1 Ind. 4.12.23 Dossenheim HD (M. Wink)
- 1 Ind. 7.12.23 Dossenheim Schwabenheim HD (M. Wink)



Weißwangengans © W. Fischer

- 1 Ind. 7.12.23 Römerberg Mechtersheimer Tongruben W RP (S. Jester)
- 1 Ind. 8.12.23 Kärchersee HP (F. Schrauth) unter Kanadagänsen
- 1 Ind. 9.12.23 Dossenheim Schwabenheim HD (G. Schön)
- 1 Ind. 10.12.23 NSG Mechtersheimer Tongruben RP (J. Bonifart)
- 3 Ind. 11.12.23 NSG Mechtersheimer Tongruben RP (G. Kiefer, M. Wink, U. Janz)
- 2 Ind. 12.12.23 NSG Mechtersheimer Tongruben RP (M. L.)
- 1 Ind. 16.12.23 Heidelberg-Ziegelhausen HD (H. Holland, J. Von Olnhausen)
- 1 Ind. 17.12.23 Neckar: Mündung Neckarkanal Schwabenheim - Abzweig Neckarkanal Ilvesheim HD (F. Pölzing)
- 1 Ind. 21.12.23 Kärchersee HP (F. Schrauth) unter Kanadagänsen
- 1 Ind. 27.12.23 Maulbeeraue HP (C. Queisser) unter Graugänsen
- 2 Ind. 27.12.23 NSG Mechtersheimer Tongruben RP (K. Beck)
- 1 Ind. 28.12.23 KBC-Grube HP (C. Queisser)
- 1 Ind. 29.12.23 Ackerflächen nordwestl. Biblis HP (S. Heß)
- 1 Ind. 1.1.24 Dossenheim Schwabenheim HD (M. Wink)
- 1 Ind. 5.1.24 Dettenheim KA (A. Thiele, E. Körner)
- 1 Ind. 5.1.24 NSG Mechtersheimer Tongruben RP (J. Förderer)
- 1 Ind. 5.1.24 NSG Neckarraue HD (G. Kiefer)
- 2 Ind. 5.1.24 Römerberg Mechtersheimer Tongruben W RP (E. Tone)
- 1 Ind. 6.1.24 Ladenburg-Neubotzheim HD (M. Wink)
- 1 Ind. 7.1.24 Ladenburg-Neubotzheim HD (A. Thiele, J. Bonifart, J. Ernst)

Weißwangengans (Nonnengans): Jahresvogel und Wintergast

Weißwangengans
Jahreszeitliche Verteilung Beobachtungen

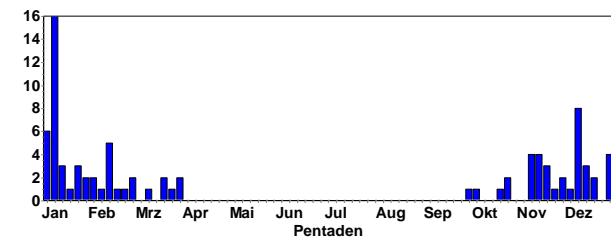

Alle Daten:

- 1 Ind. 1.10.23 Waghäusel KA (S. Gläske)
- 1 Ind. 4.10.23 Heinrichs-Talau-See AZ (J. Lehnert)
- 1 Ind. 21.10.23 NSG Altneckar Heidelberg Wieblingen MITTE HD (F. Linhart)
- 2 Ind. 26.10.23 Heidelberg-Bergheim/Neuenheim HD (J.E. Dietrich)
- 2 Ind. 26.10.23 NSG Altneckar Heidelberg Wieblingen OST HD (A. Hasselmeyer) Bei der Schleuse Wieblingen unter Kanadagänsen
- 1 Ind. 10.11.23 NSG Altneckar Heidelberg Wieblingen MITTE HD (B. Mellein, J. Förderer)
- 2 Ind. 11.11.23 Waghäusel KA (J. Von Olnhausen)

1 Ind. 8.1.24 Ladenburg-Neubotzheim HD (T. Hutschenreiter)

1 Ind. 9.1.24 Dettenheim KA (M. Wink)

1 ad. 9.1.24 Eggenstein-Leopoldshafen KA (K. Treutner)

1 Ind. 9.1.24 NSG Mecktersheimer Tongruben RP (M. Wink)

1 Ind. 10.1.24 Eggenstein-Leopoldshafen KA (S. Tillmanns)

1 Ind. 10.1.24 NSG Neckaraue HD (M. Wink)

1 Ind. 11.1.24 NSG Mecktersheimer Tongruben RP (U. Janz)

1 Ind. 11.1.24 NSG Neckaraue HD (E. Tone)

1 Ind. 14.1.24 Neckar: Mündung Neckarkanal Schwabenheim - Abzweig Neckarkanal Ilvesheim HD (F. Pölzing)

1 Ind. 16.1.24 NSG Neckaraue HD (J. Dreher)

1 Ind. 21.1.24 Kärchersee HP (C. Queisser)

1 Ind. 23.1.24 Linkenheim-Hochstetten KA (M. Woelfle)

1 Ind. 25.1.24 Heinrichs-Talau-See AZ (J. Lehnert)

1 Ind. 27.1.24 Badensee Lampertheim HP (P. Petermann) bei Kanadagänsen

1 Ind. 30.1.24 NSG Neckaraue HD (M. Wink)

1 Ind. 31.1.24 Altrheinsee AZ (J. Lehnert)

1 Ind. 3.2.24 Linkenheim-Hochstetten KA (C. Hüll)

1 Ind. 7.2.24 Dossenheim Schwabenheim HD (M. Wink)

1 Ind. 11.2.24 Dettenheim KA (H. Schneider, H. Seitz-Moskaliuk, V. Schmidt)

1 Ind. 13.2.24 Ladenburg-Neubotzheim HD (M. Wink)

5 Ind. 14.2.24 Söllingen/Kriegersee RA (R. Stegmann)

1 Ind. 15.2.24 NSG Neckaraue HD (J. Dreher)

1 Ind. 24.2.24 Luisenpark MA* (M. Schoch)

1 Ind. 25.2.24 Heidelberg Neckarwiese HD (B. Assig, T. Kerler)

1 Ind. 9.3.24 KBC-Grube HP (C. Queisser)

1 Ind. 17.3.24 Langer Graben HP (C. Queisser)

1 Ind. 21.3.24 Luisenpark MA* (A. Muttray)

1 Ind. 25.3.24 NSG Neckaraue HD (G. Fehr)

1 Ind. 27.3.24 Mannheim MA* (M. Wink) Verpaart mit

Streifengans

Weißwangengans (Nonnengans): Meldungen pro 2x2km² 2023-2024, Monate 1-12, Reg

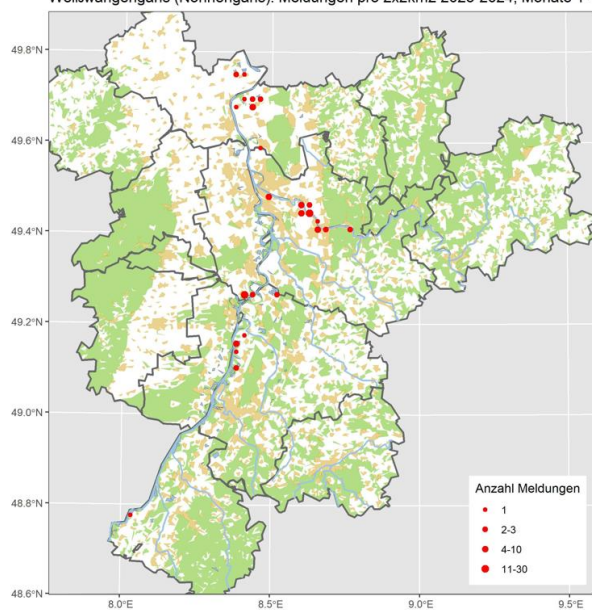

Höckergans (Schwanengans): Lokaler Jahresvogel

Bis 104 Ind. stationär Neckarwiese Heidelberg



Höckergänse auf der Neckarwiese im Schnee © D. Koch

Andere Lokalitäten:

6 Ind. 2.10.23 Petersau, Kiesinseln - RKM 434 FT* (F. Schrauth)

6 Ind. 9.10.23 Petersau, Kiesinseln - RKM 434 FT* (C. Queisser)

6 Ind. 13.10.23 Petersau, Kiesinseln - RKM 434 FT* (F. Schrauth)

2 (2 ad.) 14.10.23 Lampertheimer Altrhein nördlich Bau HP (P. Petermann)

1 Ind. 14.10.23 Vorderer Roxheimer Altrhein RP (V. Schmidt)

1 Ind. 20.10.23 Vorderer Roxheimer Altrhein RP (H. Schmitt)

1 Ind. 21.10.23 Roxheimer Altrhein & Silbersee RP (A. Viertel)

2 Ind. 8.11.23 NSG LA Welsches Loch HP (F. Schrauth)

1 Ind. 11.11.23 Luisenpark MA* (H. Bott)

80 Ind. 12.11.23 Heidelberg Neckarwiese HD (D. Koch)

2 (2 ad.) 12.11.23 Lampertheimer Altrhein nördlich Bau HP (P. Petermann)

1 Ind. 12.11.23 NSG LA Heegwasser HP (P. Petermann)

9 Ind. 12.11.23 NSG LA Welsches Loch HP (P. Petermann)

6 Ind. 19.11.23 NSG Ballauf-Wilhelmswörth MA* (F. Schrauth)

1 Ind. 9.12.23 Roxheimer Altrhein & Silbersee RP (C. Heber)

1 Ind. 14.12.23 NSG Ballauf-Wilhelmswörth MA* (F. Schrauth)

1 Ind. 27.12.23 Mannheim MA* (K. Dreher-Fiebig)

7 Ind. 30.12.23 Bonaue-Ackerflächen HP (P. Petermann)

1 Ind. 1.1.24 Luisenpark MA* (H. Bott)

1 Ind. 6.1.24 Silbersee bei Roxheim RP (J. Fischer, J. Körner)

1 Ind. 7.1.24 Hardtsee KA (D. Walz)

2 Ind. 8.1.24 Offenbach an der Queich SÜW (U. Janz)

1 Ind. 9.1.24 Badensee Lampertheim HP (P. Petermann)

5 Ind. 9.1.24 Lampertheimer Altrhein nördlich Bau HP (P. Petermann)

1 Ind. 13.1.24 Luisenpark MA* (H. Bott)

2 Ind. 14.1.24 Lampertheimer Altrhein nördlich Bau HP (P. Petermann)

1 Ind. 14.1.24 NSG LA Heegwasser HP (P. Petermann)

8 (8 ad.) 15.1.24 Lampertheimer Altrhein nördlich Bau HP (M. Gottschling)

- 1 Ind. 25.1.24 Heinrichs-Talau-See AZ (J. Lehnert)
- 1 Ind. 27.1.24 Badensee Lampertheim HP (P. Petermann)
- 1 Ind. 27.1.24 Luisenpark MA* (H. Schmitt)
- 1 Ind. 30.1.24 Heinrichs-Talau-See AZ (J. Lehnert)
- 8 Ind. 3.2.24 Lampertheimer Altrhein nördlich Bau HP (P. Petermann)
- 1 Ind. 3.2.24 Wechselwiesen südl. Bonaue HP (P. Petermann)
- 1 Ind. am SP. 6.2.24 NSG LA Welsches Loch HP (P. Petermann)
- 1 Ind. 13.2.24 Heinrichs-Talau-See AZ (F. Geisen, J. Lehnert)
- 1 Ind. 18.2.24 Ackerflächen nördl. Kernsee HP (P. Petermann)
- 1 Ind. 18.2.24 Lampertheimer Altrhein nördlich Bau HP (P. Petermann)
- 9 Ind. 18.2.24 NSG LA Fretterloch HP (P. Petermann)
- 5 (5 ad.) 17.3.24 Lampertheimer Altrhein nördlich Bau HP (P. Petermann)
- 1 Ind. 27.3.24 Luisenpark MA* (M. Wink)

Höckergans (Schwanengans): Meldungen pro 2x2km2 2023-2024, Monate 1-12, Region Nord

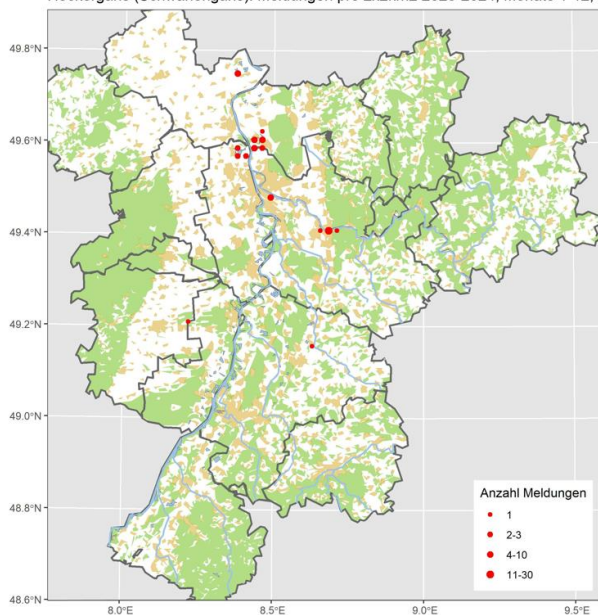

Streifengans: Lokaler Jahresvogel

Streifengans
Jahreszeitliche Verteilung Beobachtungen

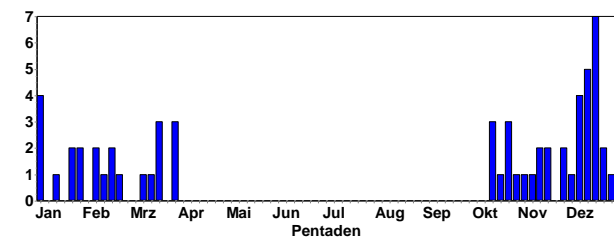

Alle Daten:

- 1 Ind. 13.10.23 Petersau, Kiesinseln - RKM 434 FT* (F. Schrauth)
- 1 Ind. 14.10.23 NSG Hinterer Roxheimer Altrhein RP (V. Schmidt)
- 9 Ind. am SP. 15.10.23 NSG Erlachsee KA* (N. Falk)
- 1 Ind. 21.10.23 Vorderer Roxheimer Altrhein RP (A. Viertel)
- 3 Ind. 23.10.23 Worms WO* (H. Schmitt)
- 2 Ind. 24.10.23 Worms WO* (V. Brüsewitz)
- 1 Ind. 1.11.23 NSG Hinterer Roxheimer Altrhein RP (J. Klug)

- 2 Ind. 3.11.23 Heinrichs-Talau-See AZ (J. Lehnert)
- 1 Ind. 11.11.23 Luisenpark MA* (H. Bott)
- 1 Ind. 15.11.23 Abgrabung Liedolsheim KA (S. Tillmanns)
- 1 Ind. 15.11.23 NSG Hinterer Roxheimer Altrhein RP (H. Schmitt)
- 2 (2 ad.) 19.11.23 Heinrichs-Talau-See AZ (V. Schmidt)
- 1 Ind. 19.11.23 NSG Mechtersheimer Tongruben RP (G. Strauß)
- 1 Ind. 27.11.23 Heinrichs-Talau-See AZ (J. Lehnert)
- 1 Ind. 29.11.23 Abgrabung Liedolsheim KA (D. Koch)



Streifengans © D. Koch

- 1 Ind. 6.12.23 Abgrabung Liedolsheim KA (G. Schön)
- 1 Ind. 9.12.23 KBC-Grube HP (C. Queisser)
- 1 Ind. 9.12.23 Roxheimer Altrhein & Silbersee RP (C. Heber, V. Schmidt)
- 1 Ind. 9.12.23 Silbersee bei Roxheim RP (J. Klug)
- 1 Ind. 12.12.23 Dettenheim KA (S. Tillmanns)
- 1 Ind. 15.12.23 Abgrabung Liedolsheim KA (C. Seifried, U. Kofler)
- 1 Ind. 16.12.23 Abgrabung Liedolsheim KA (G. Schön)
- 1 Ind. 16.12.23 KBC-Grube HP (C. Queisser)
- 1 Ind. 17.12.23 Abgrabung Liedolsheim KA (A. Zschiedrich, C. Seifried, G. Schön, J. Förderer, K. Lechner, P. Funk, S. Brethauer)
- 1 Ind. 26.12.23 Abgrabung Liedolsheim KA (S. Olschewski)
- 1 Ind. 26.12.23 Dettenheim KA (S. Tillmanns)
- 1 Ind. 27.12.23 Abgrabung Liedolsheim KA (G. Kiefer)
- 1 Ind. 1.1.24 Abgrabung Liedolsheim KA (G. Schön)
- 1 Ind. 3.1.24 Abgrabung Liedolsheim KA (A. Grams)
- 1 Ind. 4.1.24 Abgrabung Liedolsheim KA (J. Förderer)
- 1 Ind. 4.1.24 Mündungheimer Altrhein HP (C. Queisser)
- 1 Ind. 11.1.24 Germersheim GER (I. Wanner)
- 1 Ind. 23.1.24 Germersheim GER (J. Bonifart)
- 1 Ind. 27.1.24 Abgrabung Liedolsheim KA (T. Lang)
- 1 Ind. 27.1.24 KBC-Grube HP (C. Queisser)
- 1 Ind. 5.2.24 Abgrabung Liedolsheim KA (G. Kiefer)
- 1 Ind. 6.2.24 Abgrabung Liedolsheim KA (K. Stapf)
- 1 Ind. 10.2.24 Heidelberg Neckarwiese HD (T. Lang)
- 1 Ind. 18.2.24 NSG Der Spieß - An der Spießbrücke WO* (V. Schmidt)
- 1 Ind. 18.2.24 Plittersdorf, NSG Rastatter Rheinaue/Rheinfähre RA (J. Winter)
- 1 Ind. 24.2.24 Luisenpark MA* (M. Schoch)
- 1 Ind. 9.3.24 KBC-Grube HP (C. Queisser)
- 1 Ind. 12.3.24 Bibliser Bruch HP (K.E. Daub)
- 1 Ind. 17.3.24 KBC-Grube HP (C. Queisser)
- 1 Ind. 21.3.24 Luisenpark MA* (A. Muttray)
- 1 Ind. 27.3.24 Mannheim MA* (M. Wink)
- 1 Ind. 29.3.24 Luisenpark MA* (G. Kiefer)

Streifengans: Meldungen pro 2x2km2 2023-2024, Monate 1-12, Region Nordbaden

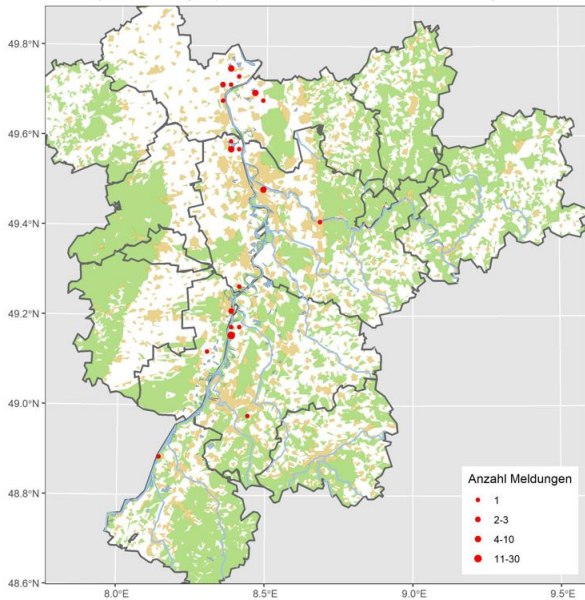

Tundrasaatgans: Regelmäßiger lokaler Durchzügler und Wintergast

Ankunfts-Daten:

- 19 Ind. 15.10.23 NSG Mechtersheimer Tongruben RP (F. Bindrich, J. Förderer)
- 170 Ind. 21.10.23 NSG Mechtersheimer Tongruben RP (J. Klug)
- 5 Ind. 1.11.23 KBC-Grube HP (C. Queisser)
- 200 Ind. 7.11.23 NSG Mechtersheimer Tongruben RP (M. Wink)

Meldungen mit mehr als 100 Ind.:

- 400 Ind. 12.12.23 NSG Mechtersheimer Tongruben RP (M. L)
- 160 Ind. 17.12.23 Kiessee zwischen Schmied und Jägerhöfe GER (K. Faaß) 2 große V- Formationen im niedrigen Überflug Richtung Süden
- 420 Ind. 30.12.23 Abgrabung Liedolsheim KA (U. Kofler) zwischen 420-450;
- 102 Ind. 30.12.23 NSG LA Heegwasser HP (P. Petermann) überfl. 9:30 in drei Gruppen nach S
- 800 Ind. 15.1.24 Römerberg RP (D.u.U. Hoffmann)
- 207 Ind. 8.11.23 Römerberg Mechtersheimer Tongruben W RP (H. Schmitt)
- 300 Ind. 9.11.23 NSG Mechtersheimer Tongruben RP (E. Barnickel)
- 660 Ind. 12.11.23 NSG Mechtersheimer Tongruben RP (F. Bindrich, M. Fehlow, U. Janz, V. Schmidt)
- 300 Ind. 17.11.23 NSG Mechtersheimer Tongruben RP (J. Klug)
- 191 Ind. 18.11.23 NSG Mechtersheimer Tongruben RP (A. Bonifart, J. Bonifart, J. Förderer)
- 1000 Ind. 19.11.23 NSG Mechtersheimer Tongruben RP (A. Amberger, D. Walz, G. Strauß, J. Braun, J. Förderer, T. Kärcher)
- 1000 Ind. 21.11.23 NSG Mechtersheimer Tongruben RP (M. Wink)
- 100 Ind. 22.11.23 NSG Mechtersheimer Tongruben RP (G. Schön)
- 300 Ind. 23.11.23 NSG Mechtersheimer Tongruben RP (J. Klug)

- 550 Ind. 24.11.23 NSG Mechtersheimer Tongruben RP (J. Bayer)
- 300 Ind. 25.11.23 NSG Mechtersheimer Tongruben RP (F. Geisen)
- 150 Ind. 26.11.23 NSG Mechtersheimer Tongruben RP (C. Bernitt, C. Kunze, H. Rößler, H. Schneider, J. Förderer, M. Schulz, D. Tindal)
- 300 Ind. 2.12.23 NSG Mechtersheimer Tongruben RP (H. Schmitt, M. Forst)
- 116 Ind. 3.12.23 Dettenheim KA (K. Lechner, S. Tillmanns)
- 262 Ind. 5.12.23 Dettenheim KA (M. Wink)
- 400 Ind. 5.12.23 Römerberg Mechtersheimer Tongruben W RP (E. Tone)
- 120 Ind. 8.12.23 Dettenheim KA (A. Grams, J. Bonifart)
- 120 Ind. 9.12.23 Abgrabung Liedolsheim KA (G. Schön)
- 123 Ind. 9.12.23 KBC-Grube HP (C. Queisser)
- 500 Ind. 10.12.23 NSG Mechtersheimer Tongruben RP (D. Habekost, J. Fischer, J. Körner)
- 120 Ind. 10.12.23 Römerberg Mechtersheimer Tongruben W RP (J. Bonifart)
- 1600 Ind. 11.12.23 NSG Mechtersheimer Tongruben RP (G. Kiefer, M. Wink, U. Janz)
- 132 Ind. 12.12.23 Dettenheim KA (S. Tillmanns)
- 350 Ind. 16.12.23 KBC-Grube HP (C. Queisser)
- 250 Ind. 17.12.23 Abgrabung Liedolsheim KA (A. Zschiedrich, C. Seifried, G. Schön, J. Förderer, K. Lechner, P. Funk, S. Brethauer)
- 128 Ind. 26.12.23 Dettenheim KA (S. Tillmanns)
- 200 Ind. 27.12.23 NSG Mechtersheimer Tongruben RP (K. Beck)
- 220 Ind. 29.12.23 Römerberg Mechtersheimer Tongruben W RP (H. Schmitt, P. Funk)
- 170 Ind. am SP. 30.12.23 Offene Wasserfläche Staustufe Iffezheim südl. Staudamm RA (A. Vogel, J. Müller)
- 400 Ind. 31.12.23 Dettenheim KA (J. Förderer)
- 800 Ind. 31.12.23 Hammeraue-Süd-Herrnfeld HP (N. Hölzel)
- 550 Ind. 1.1.24 Lampertheim HP (N. Hölzel)
- 200 Ind. 3.1.24 Dettenheim KA (A. Grams, A. Vogel)
- 262 Ind. 3.1.24 NSG Mechtersheimer Tongruben RP (M. Wink)
- 300 Ind. 4.1.24 Dettenheim KA (J. Förderer, S. Tillmanns)
- 200 Ind. 5.1.24 Dettenheim KA (D. Walz, E. Körner)
- 250 Ind. 5.1.24 NSG Mechtersheimer Tongruben RP (J. Förderer)
- 245 Ind. 6.1.24 Dettenheim KA (A. Grams)
- 400 Ind. 6.1.24 NSG Mechtersheimer Tongruben RP (H. Schneider, T. Friedlaender)
- 1000 Ind. 6.1.24 O Mechtersheim RP (F. Bindrich, J. Bonifart, T. Haug)
- 310 Ind. 9.1.24 Abgrabung Liedolsheim KA (M. Wink)
- 600 Ind. 9.1.24 NSG Mechtersheimer Tongruben RP (M. Wink)
- 750 Ind. 9.1.24 Römerberg Mechtersheimer Tongruben W RP (H. Schmitt)
- 400 Ind. 10.1.24 Abgrabung Liedolsheim KA (E. Bea, F. Damminger)
- 1300 Ind. 11.1.24 NSG Mechtersheimer Tongruben RP (U. Janz)
- 325 Ind. 13.1.24 Mechtersheim RP (J. Förderer)
- 600 Ind. 13.1.24 NSG Mechtersheimer Tongruben RP (F. Bindrich)

300 Ind. 14.1.24 Abgrabung Hochstetten KA (F. Von Appen, G. Krewing-Rambausek, H. Barié, J. Dreher, J. Förderer, T. Lepp)
 100 Ind. 14.1.24 Berghäuser Altrhein RP (C. Heber)
 250 Ind. 14.1.24 Dettenheim KA (D. Koch, M. Schulz)



Tundrasaatgänse und Blässgänse in Dettenheim © D. Koch

100 Ind. 14.1.24 Linkenheim-Hochstetten KA (A. Konrad, D. Koch)
 140 Ind. 16.1.24 Heinrichs-Talaue-See AZ (J. Lehnert)
 800 Ind. 16.1.24 Römerberg Mechttersheimer Tongruben W RP (J. Klug)
 200 Ind. 18.1.24 Linkenheim-Hochstetten KA (M. Stoyanova)
 550 Ind. 21.1.24 Kärchersee HP (C. Queisser)
 500 Ind. 25.1.24 NSG Mechttersheimer Tongruben RP (U. Janz)
 400 Ind. 27.1.24 NSG Mechttersheimer Tongruben RP (D. Metzger)
 200 dz. 27.1.24 Roxheimer Altrhein & Silbersee RP (V. Schmidt)
 200 Ind. 27.1.24 Römerberg Mechttersheimer Tongruben W RP (D. Metzger)
 200 Ind. 27.1.24 Silbersee bei Roxheim RP (H. Bott)
 1000 Ind. 28.1.24 Römerberg Mechttersheimer Tongruben W RP (T. Büttel)
 1000 Ind. 29.1.24 NSG Mechttersheimer Tongruben RP (M. Lorenz)
 250 Ind. 30.1.24 Linkenheim-Hochstetten KA (S. Tillmanns)
 430 Ind. 31.1.24 Altrheinsee AZ (J. Lehnert)
 1500 Ind. 31.1.24 Linkenheim-Hochstetten KA (J. Dreher)
 250 Ind. 2.2.24 Elisabethensee AZ (T. Dürk)
 250 Ind. 2.2.24 NSG Mechttersheimer Tongruben RP (H. Schmitt)
 500 Ind. 3.2.24 Linkenheim-Hochstetten KA (A. Köhn, C. Hüll)
 495 Ind. 5.2.24 Heinrichs-Talaue-See AZ (J. Lehnert)
 115 Ind. 5.2.24 NSG Mechttersheimer Tongruben RP (U. Janz)

417 Ind. 8.2.24 Linkenheim-Hochstetten KA (J. Roeder)
 300 Ind. 10.2.24 Schifferstadt RP (G. Strauß)
 500 Ind. 11.2.24 Dettenheim KA (H. Schneider, H. Seitz-Moskaliuk, V. Schmidt)

Letztbeobachtungen:

4 Ind. 11.2.24 NSG Mechttersheimer Tongruben RP (J. Ernst)
 20 Ind. 12.2.24 Eich, Dornböhl AZ (A. Kohler)
 43 Ind. 13.2.24 Dettenheim KA (S. Tillmanns)
 5 Ind. 14.2.24 Dettenheim KA (J. Rohrmoser)
 48 Ind. 15.2.24 NSG Mechttersheimer Tongruben RP (T. Dolich)
 80 Ind. 18.2.24 NSG Mechttersheimer Tongruben RP (C. Hilsendegen, F. Bindrich, T. Haug, V. Schmidt)
 2 Ind. 28.2.24 NSG Der Spieß - An der Spießbrücke WO* (M. Klöppel)
 70 Ind. 6.3.24 Waldsee RP (D. Habekost)

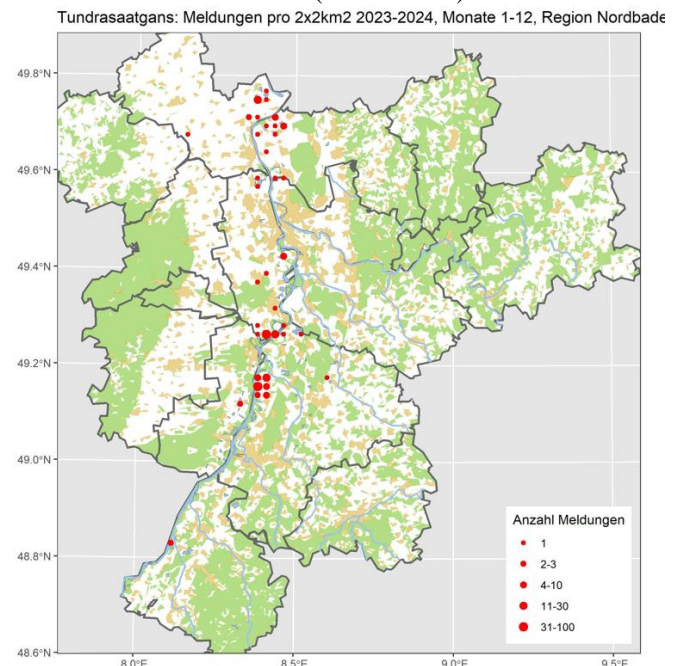

Kurzschnabelgans: Jahresvogel (in HD Neozone)

Auf der Heidelberger Neckarwiese leben 10 Kurzschnabelgänse seit Jahren zusammen mit den Höckergänsen



Kurzchnabelgänse auf Neckarwiese © D. Koch

Blässgans: Regelmäßiger Durchzügler und Wintergast (Zunahme in den letzten 5 Jahren)

Blässgans
Jahreszeitliche Verteilung Beobachtungen

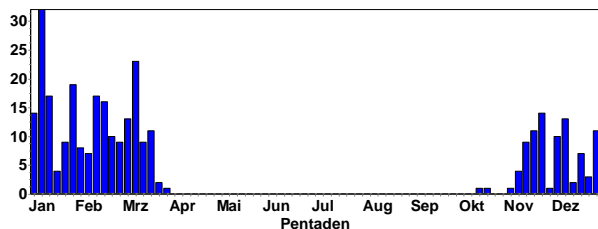

Blässgans
Summen der Pentadenmaxima

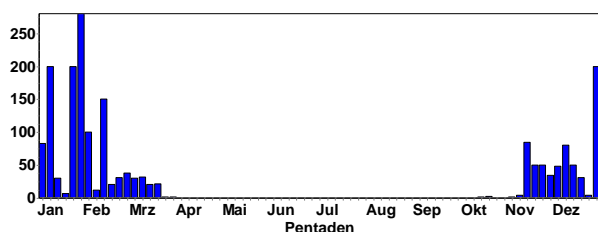

Erstbeobachtungen:

- 2 Ind. 17.10.23 Dettenheim KA (S. Tillmanns)
- 3 Ind. 21.10.23 NSG Mechtersheimer Tongruben RP (J. Klug)
- 2 Ind. 6.11.23 NSG Mechtersheimer Tongruben RP (V. Arndt)
- 2 Ind. 7.11.23 NSG Mechtersheimer Tongruben RP (M. Wink)
- 5 Ind. 8.11.23 Römerberg Mechtersheimer Tongruben W RP (H. Schmitt)
- 4 Ind. 9.11.23 NSG Mechtersheimer Tongruben RP (E. Barnickel)
- 85 Ind. 12.11.23 NSG Mechtersheimer Tongruben RP (F. Bindrich, M. Fehlow, U. Janz, V. Schmidt)
- 9 Ind. 12.11.23 Schlicht bei Neuhofen RP (O. Dolich)
- 60 Ind. 13.11.23 NSG Mechtersheimer Tongruben RP (J. Klug)
- 19 Ind. 13.11.23 Römerberg Mechtersheimer Tongruben W RP (H. Schmitt)



Blässgänse in der SBN © W. Debatin

Beobachtungen mit mehr als 40 Ind.:

- 50 Ind. 19.11.23 NSG Mechtersheimer Tongruben RP (D. Walz, G. Strauß, J. Förderer)
- 40 Ind. 21.11.23 NSG Mechtersheimer Tongruben RP (M. Wink)
- 40 Ind. 23.11.23 NSG Mechtersheimer Tongruben RP (J. Klug)
- 50 Ind. 26.11.23 Römerberg Mechtersheimer Tongruben W RP (C. Bernitt, C. Kunze, H. Rößler, M. Schulz, D. Tindal)
- 47 Ind. 9.12.23 KBC-Grube HP (C. Queisser)
- 80 Ind. 9.12.23 NSG Mechtersheimer Tongruben RP (P. Hilsendegen)
- 50 Ind. 10.12.23 NSG Mechtersheimer Tongruben RP (D. Habekost)
- 45 Ind. 10.12.23 Römerberg Mechtersheimer Tongruben W RP (J. Bonifart)
- 50 Ind. 11.12.23 NSG Mechtersheimer Tongruben RP (G. Kiefer, M. Wink, U. Janz)
- 50 Ind. 16.12.23 KBC-Grube HP (C. Queisser)
- 200 Ind. 31.12.23 Hammeraue-Süd-Herrnfeld HP (N. Hölzel)
- 83 Ind. 5.1.24 Hammeraue-Süd-Herrnfeld HP (S. Heß)
- 70 Ind. 6.1.24 Hammeraue-Süd-Herrnfeld HP (C. Queisser)
- 200 Ind. 6.1.24 O Mechtersheim RP (F. Bindrich, J. Bonifart, T. Haug)
- 100 Ind. 7.1.24 Dettenheim KA (K. Hofmann)
- 150 Ind. 10.1.24 Abgrabung Liedolsheim KA (F. Damming)
- 100 Ind. 10.1.24 Dettenheim KA (E. Bea, S. Tillmanns)
- 200 Ind. 23.1.24 Linkenheim-Hochstetten KA (M. Woelfle)
- 40 Ind. 24.1.24 Linkenheim-Hochstetten KA (K. Albrecht)
- 70 Ind. 27.1.24 Abgrabung Hochstetten KA (T. Lang)
- 280 Ind. 27.1.24 KBC-Grube HP (C. Queisser)
- 100 Ind. 31.1.24 Linkenheim-Hochstetten KA (J. Dreher)
- 49 Ind. 3.2.24 Wechselwiesen südl. Bonaue HP (P. Petermann)
- 150 dz. 10.2.24 Schifferstadt RP (H. Schaub)
- 59 Ind. 11.2.24 Langer Graben HP (C. Queisser)





Blässgänse im Überflug © D. Koch

Letztbeobachtungen:

- 2 Ind. 1.3.24 NSG LA Heegwasser HP (P. Petermann)
- 38 Ind. 1.3.24 Saalbachniederung KA (T. Scheltwort)
- 1 K2 2.3.24 NSG Der Spieß - An der Spießbrücke WO* (V. Schlär, V. Schmidt)
- 20 Ind. 2.3.24 Saalbachniederung KA (K. Stapf, S. Simpson, W. Debatin)
- 1 Ind. 2.3.24 Worms WO* (K. Dreher-Fiebig)
- 30 Ind. 3.3.24 Eich-Gimbsheimer Altrhein mit NSG AZ (V. Schmidt)
- 3 Ind. 3.3.24 NSG Der Spieß - An der Spießbrücke WO* (M.u.H. Hoffmann)
- 12 Ind. 3.3.24 Saalbachniederung KA (W. Debatin)
- 21 Ind. 4.3.24 Saalbachniederung KA (J. Förderer)
- 1 Ind. 5.3.24 Worms WO* (K. Belzer)
- 29 Ind. 6.3.24 Gimbsheim AZ (M. Klöppel)
- 30 Ind. 6.3.24 Worms WO* (L. Simon)
- 1 Ind. 7.3.24 NSG Der Spieß - An der Spießbrücke WO* (C. Heber)
- 21 Ind. 7.3.24 Saalbachniederung KA (A. Amberger, C. Schломann, R. Müller, W. Debatin)
- 30 Ind. 7.3.24 Worms WO* (L. Simon)
- 20 Ind. 8.3.24 NSG Der Spieß - An der Spießbrücke WO* (T. Sacher, V. Schlär)
- 32 Ind. 9.3.24 NSG Der Spieß - An der Spießbrücke WO* (H. Schmitt, N. Koch, T. Dürk, V. Schmidt)
- 21 Ind. 9.3.24 Saalbachniederung KA (A. Zschiedrich, D. Walz, W. Debatin)
- 32 Ind. 10.3.24 NSG Der Spieß - An der Spießbrücke WO* (H.-P. Goerlich, J. Poßmann)
- 21 Ind. 10.3.24 Saalbachniederung KA (G. Schön, H. Preis, J. Blessing, R. Gänßler, W. Debatin)
- 23 Ind. 11.3.24 Saalbachniederung KA (J. Förderer)
- 19 Ind. 14.3.24 Heinrichs-Talau-See AZ (J. Lehnert)
- 2 Ind. 14.3.24 NSG Neckaraue HD (J.E. Dietrich)
- 21 Ind. 14.3.24 Saalbachniederung KA (G. Kiefer, G. Schön, J. Ernst, J. Roeder, K. Schöpp)
- 21 Ind. 15.3.24 Saalbachniederung KA (J. Förderer, T. Lang)
- 3 (2 ad., 1 K2) 17.3.24 Kernsee HP (P. Petermann)
- 22 Ind. 17.3.24 Saalbachniederung KA (N. Falk, T. Lang, W. Debatin)
- 9 Ind. 19.3.24 Worms WO* (H. Schmitt)
- 12 Ind. 20.3.24 NSG Der Spieß - An der Spießbrücke WO* (H.-P. Goerlich, V. Schlär, V. Schmidt)
- 19 Ind. 20.3.24 Saalbachniederung KA (W. Debatin)
- 14 Ind. 20.3.24 Worms WO* (K. Dreher-Fiebig)
- 2 Ind. 21.3.24 Ladenburg Neckarfähre HD (J. Dreher)
- 2 Ind. 22.3.24 Kleine Lagune, Doh HD (J. Ernst)
- 2 Ind. 22.3.24 Saalbachniederung KA (G. Kiefer)

2 Ind. 30.3.24 Saalbachniederung KA (D. Koch)

Blässgans: Meldungen pro 2x2km2 2023-2024, Monate 1-12, Region Nordbaden

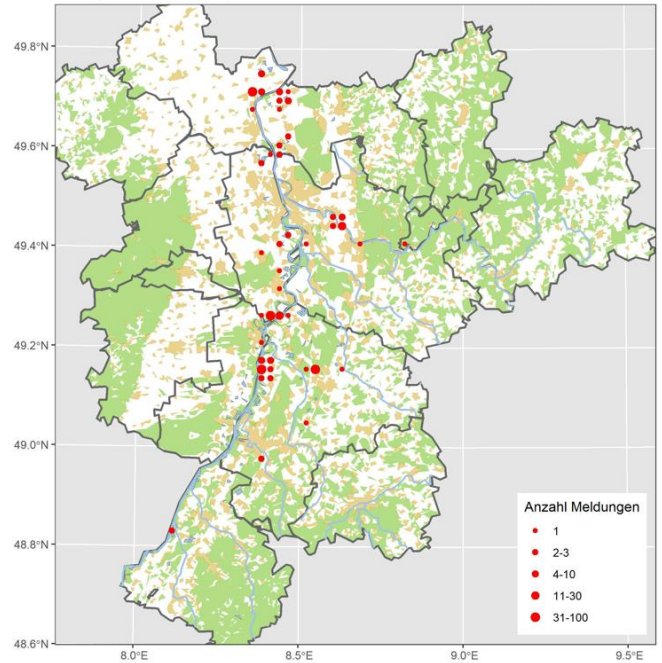

Graugans: Verbreiter Jahresvogel, Brutvogel, Durchzügler und Wintergast

Graugans
Jahreszeitliche Verteilung Beobachtungen

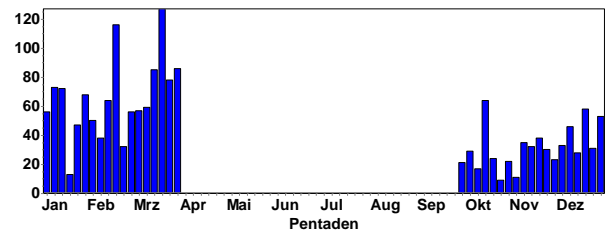

Graugans
Summen der Pentadenmaxima

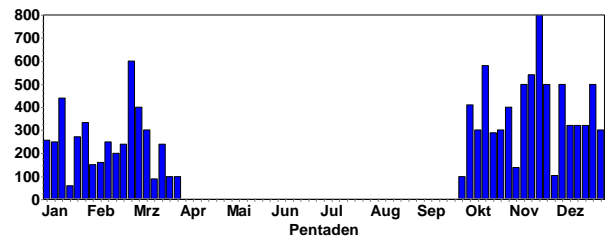

Brutnachweise:

- 8 C13b 25.3.24 Altrheinsee AZ (K. Belzer)
- 1 A1 15.3.24 Bürstadt-Süd HP (P. Petermann) Verhalten deutet auf nicht sichtbares Nest im Schilf
- 14 B3 16.3.24 Große Blies Ludwigshafen LU* (T. Kärcher) Brutverdacht auf Insel
- 15 B3 17.3.24 Kernsee HP (P. Petermann) Teichgebiet und angrenzende Feldflur; 1 brütet anscheinend
- 20 (6 Pull.) 31.3.24 NSG Aumühle/Am roten Kreuz NW (M. Teiwes)
- 170 C14b 17.3.24 NSG Der Spieß - An der Spießbrücke WO* (D. Becker, N. Hölzel, V. Schmidt, W. Henkes, W. Schwarzfischer)
- 12 C13b 19.3.24 NSG Der Spieß - An der Spießbrücke WO* (H. Schmitt)
- 100 C13b 26.3.24 NSG Der Spieß - An der Spießbrücke WO* (A. Thiele, K. Montag, V. Schmidt)

5 C13b 16.3.24 NSG Erlachsee KA* (N. Falk) 1 Paar + 1 Ind. verpaart mit Graugans-Hybrid / Nest mit brütendem Weibchen + wachendes Männchen
 3 C13b 30.3.24 NSG Erlachsee KA* (N. Falk) Nest mit brütendem Weibchen
 136 (5 Pull.) 26.3.24 NSG Wagbachniederung KA (B. Mellein, G. Kiefer, J. Förderer, M. Wink)
 40 (15 Pull.) 30.3.24 NSG Wagbachniederung KA (H. Geske, H. Stumpf, J. Förderer, M. Woelfle, P. Béguin)
 30 C12 (10 Pull. // 3 Pull. / 5 Pull. / 2 Pull.) 31.3.24 NSG Wagbachniederung KA (J. Bonifart, M. Vogel, R. Gänßler, R. Sommerfeld)
 30 C11a 12.3.24 Saalbachniederung KA (W. Debatin)
 10 C13b 17.3.24 Saalbachniederung KA (N. Falk, W. Debatin) Nest mit brütendem Weibchen + wachendes Männchen
 18 C13b 30.3.24 Saalbachniederung KA (D. Koch, H. Stumpf)
 1 C13b 20.3.24 Sandweier/Iffezheim BAD (M. Leis-Meser)
 132 C13b 19.3.24 Worms WO* (H. Schmitt)



Graugans © J. Dreher

350 Ind. 1.11.23 Altrip RP (T. Haug)
 357 Ind. 4.10.23 BS Rohrlache GER (H.-J. Schygulla)
 500 Ind. 15.11.23 Dettenheim KA (S. Tillmanns)
 800 Ind. 19.11.23 Dettenheim KA (J. Stipp)
 808 Ind. 5.12.23 Dettenheim KA (M. Wink)
 300 Ind. 12.12.23 Dettenheim KA (S. Tillmanns)
 500 Ind. 25.12.23 Dettenheim KA (S. Tillmanns)
 258 Ind. 5.1.24 Heinrichs-Talaue-See AZ (J. Lehnert)
 272 Ind. 25.1.24 Heinrichs-Talaue-See AZ (J. Lehnert)
 334 Ind. 30.1.24 Heinrichs-Talaue-See AZ (J. Lehnert)
 220 Ind. 20.2.24 Heinrichs-Talaue-See AZ (J. Lehnert)
 160 Ind. 19.12.23 Jägerweiher im Maudacher Bruch LU* (E. Koch)
 300 Ind. 11.10.23 Karlsruhe KA* (K. Lechner)
 340 Ind. 14.10.23 Karlsruhe KA* (A. Vogel, U. Kofler)
 320 Ind. 9.12.23 KBC-Grube HP (C. Queisser)
 320 Ind. 16.12.23 KBC-Grube HP (C. Queisser)
 250 Ind. 11.1.24 Kiesgrube am Wolfsberg GER (U. Janz)
 315 Ind. 11.11.23 Kiessee zwischen Schmied und Jägerhöfe GER (K. Faaß)
 318 Ind. 17.12.23 Kiessee zwischen Schmied und Jägerhöfe GER (K. Faaß)
 439 Ind. 13.1.24 Kiessee zwischen Schmied und Jägerhöfe GER (K. Faaß)
 371 Ind. 14.1.24 Linkenheim-Hochstetten KA (D. Koch)
 320 Ind. 20.12.23 Maulbeeraue HP (C. Queisser)
 220 Ind. 27.12.23 Mündungheimer Altrhein HP (C. Queisser)
 226 Ind. 23.1.24 Mündungheimer Altrhein HP (C. Queisser)
 450 Ind. 15.10.23 Neuhofen RP (A. Amberger)
 450 Ind. 15.10.23 Neuhofener Altrhein NSG alt RP (A. Amberger)
 350 Ind. 11.11.23 Neuhofener Altrhein NSG alt RP (A. Amberger)
 300 Ind. 23.10.23 NSG Der Spieß - An der Spießbrücke WO* (H. Schmitt)
 250 Ind. 23.12.23 NSG Der Spieß - An der Spießbrücke WO* (T. Dürk)
 300 B3 1.3.24 NSG Der Spieß - An der Spießbrücke WO* (H. Schmitt)
 254 Ind. 14.10.23 NSG Hinterer Roxheimer Altrhein RP (V. Schmidt)
 200 Ind. 15.11.23 NSG Hinterer Roxheimer Altrhein RP (H. Schmitt)
 540 Ind. 12.11.23 NSG Mechtersheimer Tongruben RP (F. Bindrich, U. Janz)



Graugänse und 1 Blässgans © D. Koch

Gebietsmaxima ab 200 Ind.:

580 Ind. 13.10.23 Abgrabung Kleiner Bodensee KA (U. Kofler)
 290 Ind. 22.10.23 Abgrabung Kleiner Bodensee KA (U. Kofler)
 500 Ind. 25.11.23 Abgrabung Liedolsheim KA (S. Tillmanns)
 500 Ind. 3.12.23 Abgrabung Liedolsheim KA (K. Lechner)
 305 Ind. 9.1.24 Abgrabung Liedolsheim KA (M. Wink)
 280 Ind. 12.10.23 Abgrabung Sandweier BAD (W. Jansen)

252 Ind. 18.11.23 NSG Mechtersheimer Tongruben RP (J. Bonifart, J. Förderer)
 500 Ind. 19.11.23 NSG Mechtersheimer Tongruben RP (G. Strauß, J. Braun, J. Förderer)
 450 Ind. 21.11.23 NSG Mechtersheimer Tongruben RP (M. Wink)
 300 Ind. 11.12.23 NSG Mechtersheimer Tongruben RP (G. Kiefer, M. Wink, U. Janz)
 410 Ind. 7.10.23 Omlor-Grube Wattenheim HP (C. Queisser)
 350 Ind. 28.10.23 Omlor-Grube Wattenheim HP (C. Queisser)
 364 Ind. 11.11.23 Omlor-Grube Wattenheim HP (C. Queisser)
 320 Ind. 12.11.23 Omlor-Grube Wattenheim HP (J. Förderer)
 378 Ind. 21.11.23 Omlor-Grube Wattenheim HP (F. Schrauth)
 325 Ind. 29.12.23 Philippsburg KA (D. Metzger)
 250 Ind. 8.11.23 Römerberg Mechtersheimer Tongruben W RP (H. Schmitt)
 300 Ind. 13.11.23 Römerberg Mechtersheimer Tongruben W RP (H. Schmitt)
 165 Ind. 20.12.23 Saalbachniederung KA (E. Körner, M. Wink)
 205 Ind. 30.12.23 Saalbachniederung KA (G. Kiefer, M. Reise, T. Servay)
 200 Ind. 1.11.23 Silbersee bei Roxheim RP (J. Klug)
 500 Ind. 7.11.23 Worms WO* (H. Schmitt)
 200 Ind. 4.1.24 Worms WO* (J. Vickers)

Ringfunde:

267 Ind. 25.11.23 Omlor-Grube Wattenheim HP (C. Queisser) 2 beringte Ind. 7EN (blauer Halsring) ZDR (blauer Fußring)
 320 Ind. 16.12.23 KBC-Grube HP (C. Queisser) mind. 3 mit blauem Farbring am Bein (nicht ablesbar)

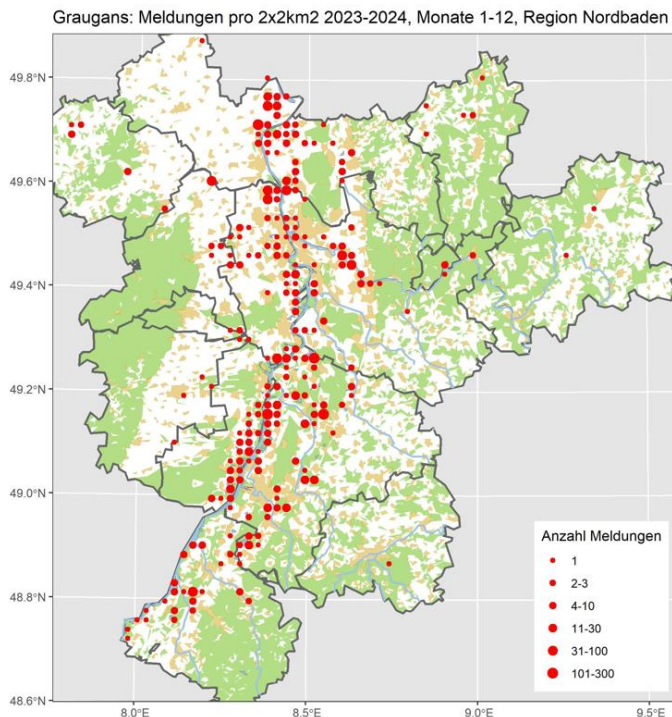

Hausgans: Lokaler Jahresvogel

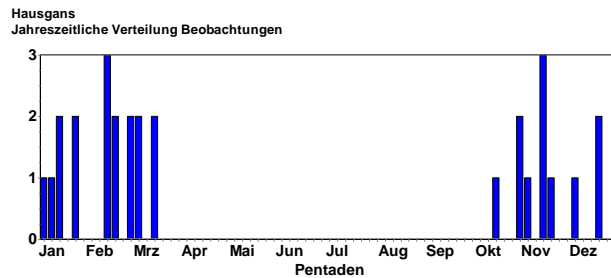

Alle Daten:

2 Ind. 14.10.23 NSG Felsenberg HD (A. Quell)
 2 Ind. 30.10.23 Heidelberg Neckarbogen HD (A. Quell)
 1 Ind. 1.11.23 Ketscher Rheininsel HD (G. Kiefer)
 5 Ind. 4.11.23 Bammental HD (A. Quell)
 3 Ind. 12.11.23 Altrheinhafen MA MA* (M. Feuersenger)
 6 Ind. 12.11.23 Schwetzingen Schlosspark HD (C. Neumann-Schwab)
 1 Ind. 15.11.23 Unterschefflenz NOK (F. Laier)
 2 Ind. 3.12.23 Dossenheim Schwabenheim HD (G. Kiefer)
 3 Ind. 17.12.23 Altrheinhafen MA MA* (M. Feuersenger)
 2 Ind. 17.12.23 MA Kühunterhorst MA* (M. Feuersenger)
 1 Ind. 30.12.23 NSG Riedwiesen MA* (C. Stohl)
 6 Ind. 30.12.23 Schwetzingen Schlosspark HD (M. Wink)
 2 Ind. 1.1.24 Dossenheim Schwabenheim HD (M. Wink)
 3 Ind. 14.1.24 Anglersee ASV HD (G. Waldmann)
 3 Ind. 14.1.24 Schwetzingen Schlosspark HD (C. Neumann-Schwab)
 14 Ind. 23.1.24 Leimersheim GER (J. Bonifart, U. Janz)
 2 Ind. 11.2.24 NSG Waibstädter Schwarzbachau HD (F. Laier, P. Baust)
 2 Ind. 12.2.24 NSG Waibstädter Schwarzbachau HD (C. Bernitt)
 3 Ind. 17.2.24 Schwetzingen Schlosspark HD (F. Linhart)
 4 Ind. 18.2.24 Altrheinhafen MA MA* (M. Feuersenger)
 1 Ind. 25.2.24 Bammental HD (C. Kunze)
 10 Ind. 26.2.24 Leimersheim GER (U. Janz)
 5 Ind. 3.3.24 Schwetzingen Schlosspark HD (M. Wink)
 5 Ind. 13.3.24 Bammental HD (J. Ernst)
 2 Ind. 13.3.24 Kläranlage Waibstadt HD (J. Förderer)

Nilgans: Sehr häufiger und weit verbreiteter Jahresvogel, Wintergast

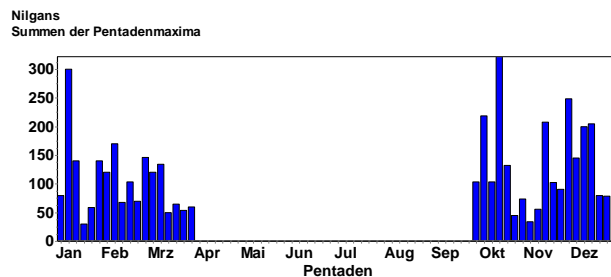
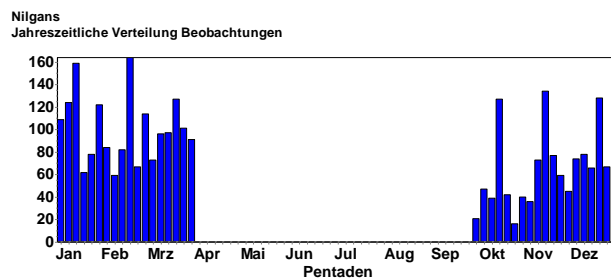

Brutnachweise:

3 (1 Pull., 2 ad.) 14.1.24 Abgrabung Minthe GER (S. Simpson)
52 (48 ad., 4 Pull.) 12.11.23 Altrheinhafen MA (M. Feuersenger)
6 C12 (1 M ad., 1 W ad., 4 Pull.) 28.3.24 Anglersee bei Ketsch HD (G. Kiefer)
10 (2 ad., 4 Pull.) 16.10.23 Bad Rotenfels RA (W. Seiler)
2 C13b 14.1.24 Bad Rotenfels RA (W. Seiler)
4 C12 (2 ad., 2 Pull.) 23.3.24 Bad Rotenfels/Kuppenheim RA (M. Seiser)
10 C12 (8 Pull., 1 M, 1 W) 5.2.24 Bad Schönborn KA (M. Essig)
6 (4 Pull.) 29.12.23 Binsfeld: Binsfeldsee SP* (V. Schmidt)
8 C12 (2 ad., 6 Pull.) 30.12.23 Binsfeld: Binsfeldsee SP* (A. Thiele, T. Haug) Familie mit erst 1-2 Tage alten Pulli.
38 (6 Pull.) 24.2.24 Binsfeld: Binsfeldsee SP* (M. Wink) Frisch geschlüpft e pulli
2 (2 Pull.) 3.3.24 Binsfeldsee SP* (M. Klöppel) 2 Pulli,
8 (1 W ad., 7 Pull.) 12.10.23 Bobenheim-Roxheim RP (H. Schmitt)
9 (1 ad., 8 Pull.) 25.3.24 Dannstadt-Schauernheim RP (M. Klöppel)
57 (2 ad., 4 Pull.) 12.12.23 Dettenheim KA (S. Tillmanns)
5 (1 ad., 4 Pull.) 9.10.23 Gaggenau Zentrum RA (W. Seiler)
3 (1 Pull., 2 ad.) 14.1.24 Germersheim GER (S. Simpson)
6 C12 (1 M, 1 W, 4 K1) 16.12.23 Haßmersheim Hohberg NOK (J. Fischer) alle unberingt
4 (1 W ad., 1 M ad., 2 Pull.) 14.1.24 Heidelberg-Weststadt HD (J. Ernst)
4 (1 M ad., 1 W ad., 2 Pull.) 16.1.24 Heidelberg-Weststadt HD (K. Hofmann)
4 (2 Pull.) 9.2.24 Heidelberg-Weststadt HD (B. Mellein)
9 C12 (2 ad., 7 Pull.) 9.3.24 Heidelberg-Zentrum HD (M. Mooij)
13 (2 ad. / 2 ad., 7 Pull.) 10.3.24 Heidelberg-Zentrum HD (D. Tindal)
9 (1 M, 1 W, 7 Pull.) 13.3.24 Heidelberg-Zentrum HD (S. Wenekamp)
9 (7 Pull.) 19.3.24 Heidelberg-Zentrum HD (B. Mellein)
9 (6 Pull.) 29.3.24 Heidelberg-Zentrum HD (U. Nielitz)
12 (7 Pull.) 7.3.24 Heidelberg Neckarwiese HD (A. Kohler)
17 C14b (2 ad., 7 Pull.) 18.3.24 Heidelberg Neckarwiese HD (E. Sefrin)
11 C12 (9 Pull., 2 ad.) 15.10.23 Heinrichs-Talaue-See AZ (A. Neu)
1 C13b 16.3.24 Hirschhorn Ersheim N HP (A. Quell)
17 (10 ad., 7 Pull.) 12.11.23 Industriehafen Mannheim MA* (M. Feuersenger)
15 (14 ad., 1 Pull.) 14.1.24 Industriehafen Mannheim MA* (M. Feuersenger)
8 (6 ad., 2 Pull.) 18.2.24 Industriehafen Mannheim MA* (M. Feuersenger)
2 C13b 19.2.24 Kartung/Duttenhurst RA (D. Peter)
11 C12 (1 W, 3 Pull.) 17.3.24 Kiessee Schaufele bei Wörth GER (H.-J. Schygulla)
5 Ind. 18.11.23 Lampertheimer Altrhein nördlich Bau HP (P. Petermann)
13 C12 (2 ad., 11 Pull.) 31.3.24 Langer Graben HP (C. Qu-eisser)
10 (8 Pull.) 27.3.24 Luisenpark MA* (M. Wink)
24 C12 (7 ad., 17 Pull.) 29.3.24 Luisenpark MA* (G. Kiefer)
11 (7 Pull.) 27.3.24 Mannheim MA* (M. Wink)

6 C16 (1 M, 1 W, 4 Pull.) 23.3.24 Michelstadt ERB (J. Lip-pmann)
8 (6 Pull.) 31.3.24 Minfeld GER (N. Falk) Familie mit mind. 6 Dunenjungern
15 C12 17.3.24 Neckar: Brücke/Schleuse Neuostenheim - Mündung Rhein MA* (H. Bott)
13 (3 Pull., 10 ad.) 12.11.23 Neckar: Schleuse Guttenbach - Schleuse bei Rockenau NOK (W. Schleid)
15 C12 (1 M ad., 1 W ad., 3 Pull.) 17.3.24 Neckar: Schleuse Neckarsteinach - Neckargemünd-Rainbach HD (A. Quell)
6 C12 (1 M ad., 1 W ad., 4 Pull.) 30.3.24 Neckarstau La-denburg WEST HD (G. Kiefer) Mindestens 4 Pulli
9 (3 Pull., 1 M ad., 1 W ad.) 16.3.24 Neckarsteinach HP (A. Quell)
5 C12 (2 ad., 3 Pull.) 26.3.24 NSG 'Oberlücke von Viern-heim' HP (F. Schrauth)
2 C13b 27.3.24 NSG Kohlplattenschlag KA (J. Lehmann) brütet in Fischadlerhorst
12 (4 ad., 5 K1, 3 Pull.) 7.10.23 NSG Wagbachniederung KA (H. Preis, J. Blazek)
14 (2 ad., 5 K1 / 5 Pull.) 11.10.23 NSG Wagbachniederung KA (W. Seiler)
9 C12 (1 M ad., 1 W ad., 7 Pull.) 31.3.24 NSG Weschnitz-Isel von Lorsch HP (C. Zurek)
7 C12 (2 ad., 5 K2) 15.1.24 Ölhafen MA* (M. Gottschling)
16 C12 (1 M, 1 W, 3 Pull., 11 ad.) 8.3.24 Ölhafen MA* (M. Gottschling)
1 C11a 14.3.24 Otterstadter Altrhein, pfälzischer Teil ohne Mündung RP (T. Dolich)
1 C 23.3.24 Rohrlachweiher bei Fußgönheim RP (E. Koch)
12 C12 (2 ad., 10 Pull.) 28.3.24 Rohrlachweiher bei Fuß-gönheim RP (T. Kärcher) Familie mit ca. 10 Pulli an Rohr-lache
2 C12 7.3.24 Schlossgarten Karlsruhe KA* (J. Ullemeyer)
9 C12 (1 M ad., 7 Pull., 1 W ad.) 19.3.24 Schlossgarten Karlsruhe KA* (G. Schön)
10 C12 (1 M ad., 1 W ad., 8 Pull.) 19.3.24 St. Ilgen Waldsee HD (G. Kiefer) Paar führt 8 sehr junge Gössel
11 (2 ad., 9 Pull.) 1.1.24 Steinmauern RA (A. Götz)
8 (6 Pull.) 14.10.23 Vorderer Roxheimer Altrhein RP (V. Schmidt)
9 (1 M ad., 1 W ad., 7 Pull.) 21.3.24 Walldorf Storch-en-wiese HD (B. Steiner)
4 Ind. 17.2.24 Weiher an Tennishalle Lambsheim RP (H. Geske)
1 C13b 16.3.24 Weiher an Tennishalle Lambsheim RP (H. Geske) Brütet.
8 C12 (1 W, 7 Pull.) 23.3.24 Wiesloch HD (G. Kiefer)

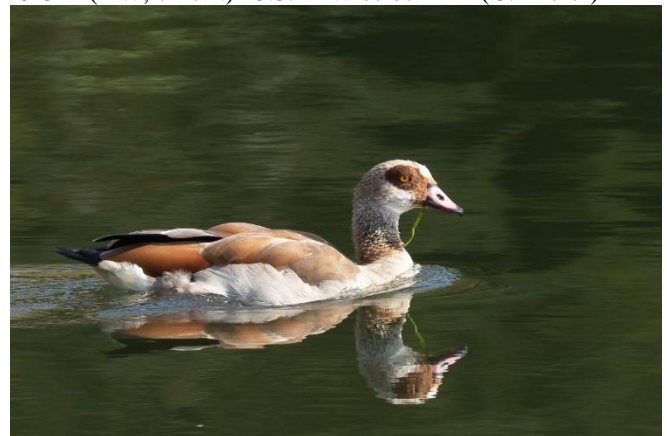

Nilgans © J. Dreher

Gebietsmaxima ab 50 Ind.:

70 Ind. 3.12.23 Abgrabung Liedolsheim KA (K. Lechner)
65 Ind. 9.1.24 Abgrabung Liedolsheim KA (M. Wink)
60 Ind. 28.1.24 Abgrabung Liedolsheim KA (T. Büttel)
87 Ind. 13.10.23 Ackerflächen südwestlich Heppenheim HP (C. Schweiger)
80 Ind. 20.12.23 Altlußheim HD (M. Wink)
58 Ind. 18.2.24 Altrheinhafen MA MA* (M. Feuersenger)
60 Ind. 30.12.23 Altrheinsee, Meerwasser AZ (J. Uptmoor)
75 Ind. 3.10.23 Berghäuser Altrhein RP (T. Kärcher)
59 Ind. 24.1.24 Betriebshof Weschnitz HP (N. Poeplau)
145 Ind. 3.12.23 Dettenheim KA (S. Tillmanns)
110 Ind. 5.12.23 Dettenheim KA (M. Wink)
100 Ind. 6.12.23 Dettenheim KA (E. Tone, G. Schön)
200 Ind. 7.12.23 Dettenheim KA (D. Koch, G. Kiefer)
120 Ind. 10.12.23 Dettenheim KA (A. Grams, J. Bonifart)
70 Ind. 27.2.24 Dossenheim HD (M. Wink)
65 A2 21.3.24 Dossenheim HD (M. Wink)
52 Ind. 1.11.23 Hagenbach GER (H.-J. Schyulla)
78 Ind. 28.12.23 Hammeraue-Süd-Herrnfeld HP (C. Queisser)
50 Ind. 31.12.23 Hammeraue-Süd-Herrnfeld HP (N. Hölzel)
248 Ind. 27.11.23 Heinrichs-Talaue-See AZ (J. Lehnert)
103 Ind. 4.12.23 Heinrichs-Talaue-See AZ (J. Lehnert)
76 Ind. 13.12.23 Heinrichs-Talaue-See AZ (J. Lehnert)
65 Ind. am SP. 12.1.24 Heinrichs-Talaue-See AZ (J. Lehnert)
78 Ind. 14.10.23 Karlsruhe KA* (A. Vogel, S. Tillmanns)
230 Ind. 12.11.23 Kiessee Willersinn zwischen Hagenbach und Neuburg GER (H.-J. Schyulla)
80 Ind. 16.2.24 Klärteiche Offstein DÜW (K. Belzer)
175 Ind. 17.2.24 Klärteiche Offstein DÜW (V. Schmidt)
70 Ind. 20.2.24 Kleine Lagune, Doh HD (M. Wink)
60 Ind. 24.2.24 Kleine Lagune, Doh HD (M. Wink)
70 A1 3.3.24 Kleine Lagune, Doh HD (G. Kiefer, M. Wink)
62 Ind. 9.3.24 Kleine Lagune, Doh HD (J. Ernst)
66 A1 10.3.24 Kleine Lagune, Doh HD (J. Ernst)
64 B7 8.3.24 Ladenburg HD (M. Wink)
88 Ind. 25.2.24 Ladenburg-Neubotzheim HD (M. Wink)
73 Ind. 13.10.23 Malsch KA (K. Lechner)
46 Ind. 19.11.23 Maulbeeraue HP (C. Queisser)
85 Ind. 8.1.24 Mechtersheim RP (M. L.)
170 Ind. 5.2.24 Mechtersheim RP (D.u.U. Hoffmann)
90 Ind. 26.11.23 Mündungheimer Altrhein HP (C. Queisser)
71 Ind. 15.10.23 Neckar: Mündung Neckarkanal Schwabenheim - Abzweig Neckarkanal Ilvesheim HD (F. Pölzing)
58 Ind. 14.10.23 Neuburgweier, Rhein-km 354/Altrhein RA (G. Schön)
66 Ind. 1.11.23 Neuhofen RP (M. Gärtner)
71 Ind. 15.10.23 Neunmorgensee AZ (A. Neu)
102 Ind. 19.11.23 NSG Ballauf-Wilhelmswörth MA* (F. Schrauth)
60 Ind. 29.1.24 NSG Der Spieß - An der Spießbrücke WO* (H. Schmitt)
68 Ind. 17.2.24 NSG Der Spieß - An der Spießbrücke WO* (C. Queisser, H. Bott)
70 Ind. 18.2.24 NSG Der Spieß - An der Spießbrücke WO* (A. Neu, T. Büttel)
73 B3 1.3.24 NSG Der Spieß - An der Spießbrücke WO* (H. Schmitt)
60 B3 3.3.24 NSG Der Spieß - An der Spießbrücke WO* (H. Schmitt)

78 Ind. 15.10.23 NSG Mechtersheimer Tongruben RP (F. Bindrich, J. Förderer)
120 Ind. 2.12.23 NSG Mechtersheimer Tongruben RP (H. Schmitt, M. Forst)
300 Ind. 9.1.24 NSG Mechtersheimer Tongruben RP (M. Wink)
140 Ind. 11.1.24 NSG Mechtersheimer Tongruben RP (U. Janz)
85 Ind. 13.1.24 NSG Mechtersheimer Tongruben RP (F. Bindrich, J. Förderer)
97 Ind. 2.10.23 NSG Weschnitz-Insel von Lorsch HP (G. Kiefer)
103 Ind. 8.10.23 NSG Weschnitz-Insel von Lorsch HP (C. Zurek)
132 Ind. 22.10.23 NSG Weschnitz-Insel von Lorsch HP (C. Zurek)
74 Ind. 29.10.23 NSG Weschnitz-Insel von Lorsch HP (C. Zurek)
200 Ind. 12.11.23 Otterstadt RP (M. Gärtner)
134 Ind. 15.10.23 Otterstadter Altrhein, pfälzischer Teil ohne Mündung RP (T. Dolich)
34 Ind. 12.11.23 Otterstadter Altrhein, pfälzischer Teil ohne Mündung RP (T. Dolich)
100 Ind. 22.12.23 Otterstadter Altrhein, pfälzischer Teil ohne Mündung RP (T. Dolich)
103 Ind. 2.10.23 Petersau, Kiesinseln - RKM 434 FT* (F. Schrauth)
322 Ind. 13.10.23 Petersau, Kiesinseln - RKM 434 FT* (F. Schrauth)
56 Ind. 10.11.23 Rheininsel bei Rheindürkheim HP (C. Queisser)
120 Ind. 2.2.24 Römerberg RP (H. Schmitt)
120 Ind. 9.1.24 Römerberg Mechtersheimer Tongruben W RP (H. Schmitt)
50 Ind. 13.10.23 Saalbachniederung KA (G. Fehr)
50 Ind. 1.11.23 Sandweier BAD (L. Fischer)
80 Ind. 14.10.23 Sandweier, Oberfeld/Autobahnkirche BAD (L. Fischer)
50 Ind. 11.11.23 Sandweier, Oberfeld/Autobahnkirche BAD (L. Fischer)
199 Ind. 15.10.23 Schlicht bei Neuhofen RP (O. Dolich)
50 Ind. 14.1.24 Silbersee bei Roxheim RP (D. Walz, D. Tindal)
51 Ind. 17.2.24 Silbersee bei Roxheim RP (T. Haug, V. Schmidt)
70 Ind. 25.2.24 Waldsee RP (M. Gärtner)

Ringfunde:

42 (2 ad.) 12.11.23 Neckar: Schleuse Neuenheim - Abzweig Neckarkanal Wieblingen HD (M. Wink) C011, alle anderen ohne Ring / 217
20 Ind. 7.12.23 Sandweier, Oberfeld/Autobahnkirche BAD (L. Fischer) 1 beringt, links 492, rechts metallfarben
6 C12 (1 M, 1 W, 4 K1) 16.12.23 Haßmersheim Hohberg NOK (J. Fischer) alle unberingt
3 Ind. 30.12.23 Schwetzingen Schlosspark HD (M. Wink) 1 mit Ring aus HD
300 Ind. 9.1.24 NSG Mechtersheimer Tongruben RP (M. Wink) 1 x weißer Farbring
14 Ind. 13.1.24 Neckar: Schleuse Neuenheim - Abzweig Neckarkanal Wieblingen HD (M. Wink) W 296 Schwarzer Elsa Ring abgenutzt / Pc862 / W 217

Nilgans: Meldungen pro 2x2km2 2023-2024, Monate 1-12, Region Nordbaden

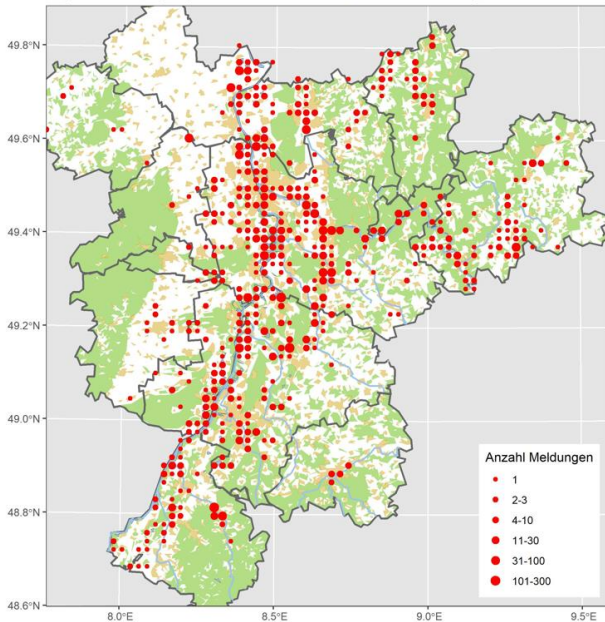

Rostgans: Lokaler Jahresvogel (deutliche Zunahme in den letzten 5 Jahren)

Rostgans
Jahreszeitliche Verteilung Beobachtungen

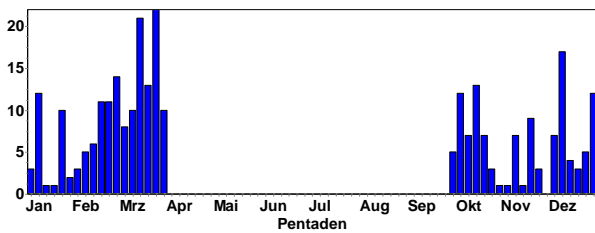

Rostgans
Summen der Pentadenmaxima

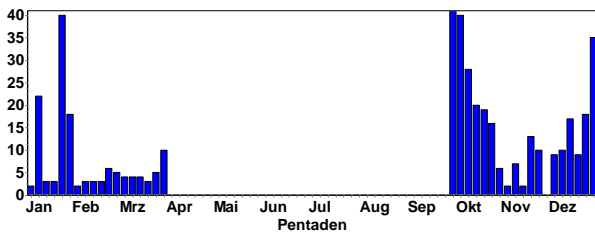

Gebietsmaxima ab 10 Ind.:

- 35 Ind. 27.12.23 Abgrabung Liedolsheim KA (G. Kiefer)
- 10 Ind. 15.10.23 Berghäuser Altrhein RP (G. Strauß)
- 10 Ind. 15.10.23 Berghäuser Altrhein SP* (B. Glaß)
- 10 Ind. 15.10.23 Berghäuser Altrhein Mündung SP* (A. Dreißigacker)
- 13 Ind. 19.11.23 Brensbach ERB (G. Schneider)
- 13 Ind. 3.10.23 Dettenheim KA (S. Tillmanns)
- 10 Ind. 22.11.23 Hagenbach GER (H.-J. Schygulla)
- 17 Ind. 14.12.23 Katzental Lehmgrube NOK (F. Laier)
- 22 Ind. 23.12.23 Katzental Lehmgrube NOK (F. Laier)
- 10 Ind. 9.12.23 KBC-Grube HP (C. Queisser)
- 18 Ind. 26.1.24 Leimersheim GER (J. Bonifart)
- 19 Ind. 21.1.24 Linkenheim-Hochstetten KA (D. Walz)
- 40 Ind. 23.1.24 Linkenheim-Hochstetten KA (M. Woelfle)
- 10 Ind. 31.3.24 NSG Lappen+Eiderbachgr. NOK (E. Elei)
- 22 Ind. 9.1.24 NSG Mechtersheimer Tongruben RP (M. Wink)
- 13 Ind. 6.10.23 NSG Wagbachniederung KA (J. Bonifart, S. Tillmanns)

- 20 Ind. 9.1.24 Römerberg Mechtersheimer Tongruben W RP (H. Schmitt)
- 13 Ind. 30.12.23 Roxheimer Altrhein & Silbersee RP (V. Schmidt)
- 41 Ind. 1.10.23 Saalbachniederung KA (G. Kiefer)
- 33 Ind. 2.10.23 Saalbachniederung KA (O. Digel, W. Debatin)
- 40 Ind. 4.10.23 Saalbachniederung KA (J. Winter, K. Lechner, S. Tillmanns)
- 35 Ind. 6.10.23 Saalbachniederung KA (S. Tillmanns)
- 28 Ind. 10.10.23 Saalbachniederung KA (M. Wink, W. Debatin)
- 14 Ind. 29.12.23 Silbersee bei Roxheim RP (V. Brüsewitz)

Rostgans: Meldungen pro 2x2km2 2023-2024, Monate 1-12, Region Nordbaden

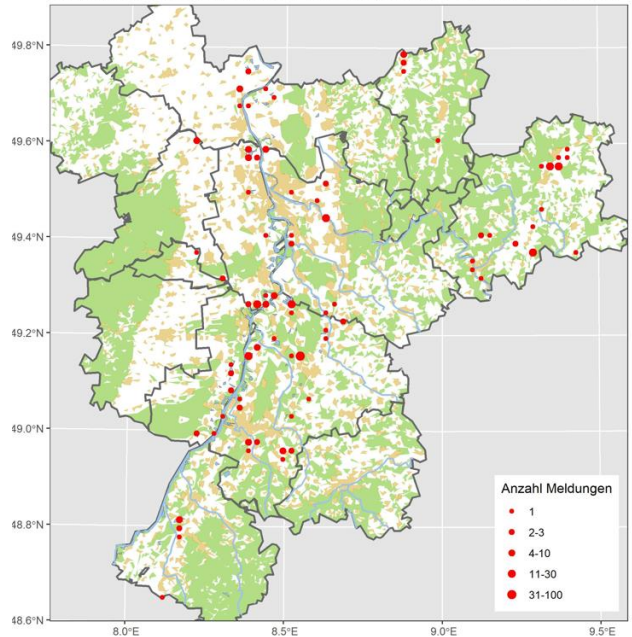

Brandgans: Lokaler Brutvogel (Offstein), regelmäßiger Durchzügler

Brandgans
Jahreszeitliche Verteilung Beobachtungen

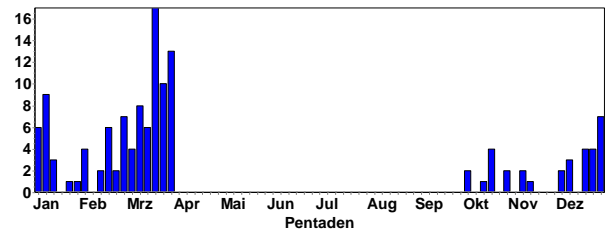

Brandgans
Summen der Pentadenmaxima

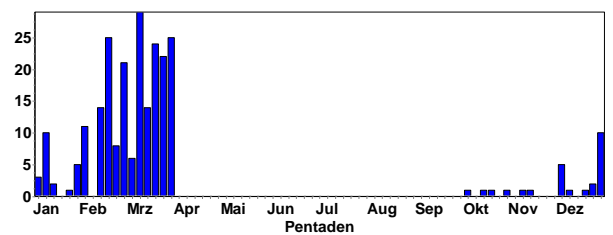

Alle Daten:

- 1 Ind. 6.10.23 Vorderer Roxheimer Altrhein RP (H. Schmitt)
- 1 Ind. 7.10.23 Omlor-Grube Wattenheim HP (C. Queisser)
- 1 ad. 14.10.23 Silbersee bei Roxheim RP (V. Schmidt)

1 Ind. 20.10.23 Vorderer Roxheimer Altrhein RP (H. Schmitt)
 1 Ind. 21.10.23 Roxheimer Altrhein & Silbersee RP (A. Viertel)
 1 Ind. 22.10.23 NSG Der Spieß - An der Spießbrücke WO* (C. Queisser, V. Schmidt)
 1 Ind. 31.10.23 Bobenheim-Roxheim RP (C. Michaelsen)
 1 Ind. 1.11.23 Bobenheim-Roxheim RP (K. Dreher-Fiebig)
 1 W ad. 11.11.23 Klärteiche Offstein DÜW (V. Schmidt)
 1 Ind. 11.11.23 Silbersee bei Roxheim RP (V. Schmidt)
 1 Ind. 12.11.23 Saalbachniederung KA (N. Falk)
 5 Ind. 2.12.23 Hardtsee KA (M. Woelfle)
 1 Ind. 2.12.23 Roxheimer Altrhein & Silbersee RP (V. Schmidt)
 1 Ind. 9.12.23 Roxheimer Altrhein & Silbersee RP (C. Heber, V. Schmidt)
 1 Ind. 9.12.23 Silbersee bei Roxheim RP (J. Klug)
 1 Ind. 17.12.23 Bobenheim-Roxheim RP (K. Dreher-Fiebig)
 1 Ind. 18.12.23 Bobenheim-Roxheim RP (H. Schmitt)
 1 Ind. 18.12.23 NSG Hinterer Roxheimer Altrhein RP (V. Schmidt)
 1 Ind. 19.12.23 NSG Hinterer Roxheimer Altrhein RP (U. Janz)
 1 Ind. 23.12.23 Roxheimer Altrhein & Silbersee RP (V. Schmidt)
 2 Ind. 23.12.23 Sandweier, Oberfeld/Autobahnkirche BAD (L. Fischer)
 1 Ind. 26.12.23 NSG Hinterer Roxheimer Altrhein RP (F. Schrauth)
 1 Ind. 26.12.23 Silbersee bei Roxheim RP (F. Schrauth)
 10 Ind. 27.12.23 Klärteiche Offstein DÜW (C. Exner)
 3 Ind. 27.12.23 NSG Hinterer Roxheimer Altrhein RP (P. Schmidt)
 2 Ind. 27.12.23 Silbersee bei Roxheim RP (P. Schmidt)
 2 Ind. 28.12.23 NSG Der Spieß - An der Spießbrücke WO* (C. Queisser)
 3 Ind. 29.12.23 Silbersee bei Roxheim RP (V. Brüsewitz)
 1 Ind. 30.12.23 NSG Riedwiesen MA* (C. Stohl)
 3 Ind. 30.12.23 Roxheimer Altrhein & Silbersee RP (V. Schmidt)
 3 Ind. 1.1.24 Bobenheim-Roxheim RP (H. Schmitt)
 3 Ind. 1.1.24 NSG Hinterer Roxheimer Altrhein RP (F. Schrauth)
 3 Ind. 1.1.24 Silbersee bei Roxheim RP (G. Kiefer)
 3 Ind. 1.1.24 Vorderer Roxheimer Altrhein RP (G. Kiefer)
 3 (3 W) 2.1.24 Bobenheim-Roxheim RP (J. Bonifart)
 3 Ind. 3.1.24 Bobenheim-Roxheim RP (H. Schmitt)
 2 Ind. 6.1.24 Römerberg Mechtersheimer Tongruben W RP (J. Bonifart, T. Haug)
 3 Ind. 6.1.24 Vorderer Roxheimer Altrhein RP (H. Blankenheim)
 3 Ind. 7.1.24 Bobenheim-Roxheim RP (H. Schmitt)
 2 Ind. 7.1.24 NSG Hinterer Roxheimer Altrhein RP (G. Kiefer)
 10 Ind. 10.1.24 Hardtsee KA (F. Damminger, G. Kiefer, J. Ernst)
 2 Ind. 10.1.24 Roxheimer Altrhein & Silbersee RP (M. Wink)
 2 Ind. 13.1.24 Bobenheim-Roxheim RP (J. Klug)
 2 Ind. 13.1.24 Klärteiche Offstein DÜW (V. Schmidt)
 2 Ind. 13.1.24 Vorderer Roxheimer Altrhein RP (V. Schmidt)
 1 Ind. 25.1.24 Saalbachniederung KA (M. Lorenz)

5 Ind. 27.1.24 Klärteiche Offstein DÜW (M. Wink)
 1 Ind. 31.1.24 Altrheinsee AZ (F. Wegmann, H.-P. Goerlich, J. Lehnert)
 1 Ind. 10.2.24 Saalbachniederung KA (K. Stapf)
 25 Ind. 16.2.24 Klärteiche Offstein DÜW (K. Belzer)
 21 Ind. 17.2.24 Klärteiche Offstein DÜW (V. Schmidt)
 8 Ind. 21.2.24 Klärteiche Offstein DÜW (K. Belzer)
 4 (3 M ad., 1 W ad.) 25.2.24 Bobenheim-Roxheim RP (H. Schmitt)



Brandgänse © W. Fischer

4 Ind. 27.2.24 NSG Hinterer Roxheimer Altrhein RP (V. Schlär)
 4 Ind. 27.2.24 Ständerweiher bei Roxheim RP (M. Wink)
 17 Ind. 6.3.24 Klärteiche Offstein DÜW (K. Belzer)
 10 Ind. 8.3.24 Klärteiche Offstein AZ (F. Geisen)
 2 Ind. 8.3.24 Klärteiche Offstein DÜW (F. Geisen)
 2 (2 M) 10.3.24 BS Neuwiesen KA (G. Schön, H. Preis, J. Blessing)
 1 Ind. 10.3.24 Saalbachniederung KA (W. Debatin)
 32 Ind. 16.3.24 Klärteiche Offstein DÜW (V. Schmidt)
 2 Ind. 16.3.24 NSG Hinterer Roxheimer Altrhein RP (V. Schmidt)
 1 Ind. 17.3.24 Silbersee bei Roxheim RP (W. Schwarzfischer)
 8 Ind. 18.3.24 Klärteiche Offstein DÜW (K. Belzer)
 1 Ind. 20.3.24 NSG Der Spieß - An der Spießbrücke WO* (V. Schmidt)
 32 B3 21.3.24 Klärteiche Offstein DÜW (M. Wink)
 4 (2 M, 2 W) 21.3.24 NSG Der Spieß - An der Spießbrücke WO* (T. Sacher, W. Wehmeyer)
 4 Ind. 22.3.24 NSG Der Spieß - An der Spießbrücke WO* (M. Klöppel)
 4 Ind. 23.3.24 Klärteiche Offstein AZ (J. Herrbruck)
 6 Ind. 23.3.24 Klärteiche Offstein DÜW (J. Herrbruck)

- 6 (1 M, 1 W) 23.3.24 NSG Der Spieß - An der Spießbrücke WO* (B. Hochhut, J. Herrbruck, S. Dröse)
 1 Ind. 23.3.24 Worms WO* (S. Armin)
 10 Ind. 28.3.24 NSG Hinterer Roxheimer Altrhein RP (J. Klug)
 2 (1 M, 1 W) 29.3.24 NSG Der Spieß - An der Spießbrücke WO* (H. Urban, V. Schmidt)
 1 Ind. 30.3.24 Klärteiche Offstein DÜW (C. Exner)
 2 Ind. 30.3.24 NSG Der Spieß - An der Spießbrücke WO* (C. Wenda)
 2 Ind. 30.3.24 Rheininsel bei Rheindürkheim HP (C. Queisser)

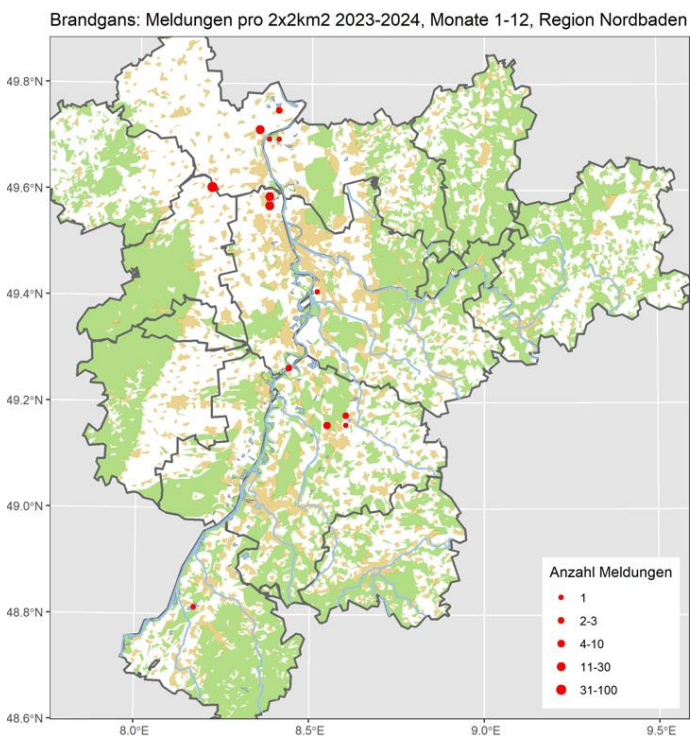

Warzenente (Moschusente): Lokaler Jahresvogel

Alle Daten:

- 4 (2 ad., 2 K1) 2.10.23 Rimbach HP (W. Mayer)
 1 Ind. 27.12.23 Kärchersee HP (C. Schweiger)
 1 Ind. 3.1.24 Hambrücken KA (A. Grams)
 5 Ind. 7.1.24 Unzhurst RA (W. Jansen)
 2 Ind. 23.1.24 Leimersheim GER (J. Bonifart, U. Janz)
 1 Ind. 27.1.24 KBC-Grube HP (C. Queisser)
 2 Ind. 7.2.24 Mörtenbach HP (W. Mayer)
 1 Ind. 26.2.24 Leimersheim GER (U. Janz)
 1 Ind. 3.3.24 Heidelberg-Handschuhsheimer Feld HD (J. Ernst)
 1 Ind. 17.3.24 Langer Graben HP (C. Queisser)
 4 Ind. 21.3.24 Rimbach HP (W. Mayer)
 1 Ind. 31.3.24 Langer Graben HP (C. Queisser)

Brautente: Lokaler Jahresvogel

Alle Daten:

- 1 Ind. 24.11.23 Ludwigshafen am Rhein LU* (H. Schmitt)
 2 (1 M, 1 W) 30.12.23 Meckesheim HD (W. Michael)
 3 (1 M, 2 W) 18.2.24 Meckesheim HD (T. Lepp)
 1 M ad. 23.2.24 Meckesheim HD (J. Ernst)
 1 M ad. 18.3.24 Meckesheim HD (G. Kiefer)

Mandarinente: Lokaler Jahresvogel

Mandarinente
 Jahreszeitliche Verteilung Beobachtungen

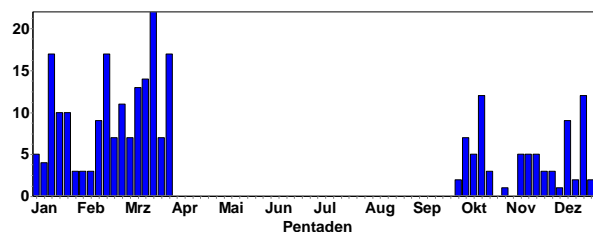

Mandarinente
 Summen der Pentadenmaxima

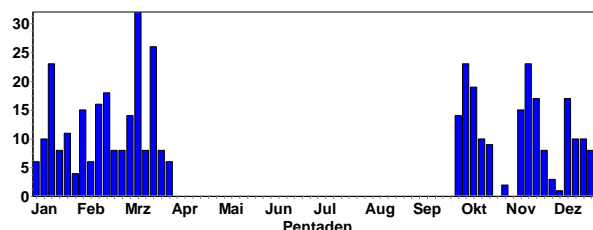

Gebietsmaxima ab 5 Ind.:

- 9 (6 M, 3 W // 2 M ad., 2 W ad.) 10.12.23 Abgrabung Bad Schönborn KA (A. Grams, G. Kiefer, J. Fischer, J. Körner, D. Tindal)
 17 (4 W, 13 M) 11.12.23 Abgrabung Bad Schönborn KA (J. Klug)
 6 Ind. 18.12.23 Abgrabung Bad Schönborn KA (G. Kiefer)
 6 (5 M ad., 1 W ad.) 4.1.24 Abgrabung Bad Schönborn KA (J. Förderer)
 10 Ind. 14.2.24 Abgrabung Bad Schönborn KA (J. Rohrmoser, T. Haug)
 5 Ind. 14.10.23 Abgrabung Hötzel/Schwenk KA (S. Tillmanns)
 11 Ind. 23.1.24 Abgrabung Huttenheim KA (W. Debatin)
 8 (4 W ad., 4 M ad.) 17.12.23 Abgrabung Wiesental KA (C. Kunze, M. Schulz)
 9 (6 W, 3 M) 14.1.24 Altrheinhafen MA MA* (M. Feuersenger)
 8 (4 M, 4 W) 18.2.24 Altrheinhafen MA MA* (M. Feuersenger)
 7 Ind. 17.12.23 BS Neuwiesen KA (N. Falk)
 13 (8 M ad., 5 wf.) 15.2.24 BS Neuwiesen KA (J. Roeder)
 18 A1 (9 M, 9 W) 18.2.24 BS Neuwiesen KA (N. Falk)
 13 B3 (8 M, 5 W) 17.3.24 BS Neuwiesen KA (N. Falk)
 6 Ind. 26.3.24 BS Neuwiesen KA (J. Roeder)
 6 A1 (1 W ad., 5 M ad.) 29.3.24 BS Neuwiesen KA (S. Ludwig Jun.)
 5 Ind. 18.11.23 Ebersteinburg BAD (G. Schön)
 6 (6 M) 30.3.24 Ettlingen KA (A. Vogel)
 13 (7 M, 6 W) 17.2.24 Frankensee bei Gommersheim SÜW (O. Dolich)
 6 (2 M ad., 4 W) 6.1.24 Gehlenweiher LU* (H. Schmitt)
 9 (5 M ad., 4 W ad.) 9.3.24 Heidensee KA (M. Seiser)
 10 (6 M, 4 W) 20.12.23 Karlsruhe KA* (N. Falk)
 8 A1 (5 M, 2 W) 5.3.24 Karlsruhe KA* (K. Albrecht, M. Essig)
 5 B7 (5 M // 1 M, 1 W / 1 M) 30.3.24 Karlsruhe KA* (H. Preis, N. Falk, S. Tillmanns)
 8 A1 24.2.24 Kleines Altwasser bei Neuburg GER (H.-J. Schygulla)
 12 (6 M, 6 W) 5.10.23 Klotz-Anlage Karlsruhe KA* (S. Koslowski)

12 (6 W ad., 6 M ad.) 6.10.23 Klotz-Anlage Karlsruhe KA* (S. Koslowski)
 5 (4 M, 1 W) 16.3.24 Knielinger See KA* (A. Vogel)
 6 Ind. 11.12.23 Kronau KA (J. Dreher)
 12 (7 M, 5 W) 13.1.24 Landschaftsweiher Hanhofen RP (O. Dolich)
 7 Ind. 11.10.23 Ludwigshafen am Rhein LU* (H. Schmitt)
 9 (5 M ad., 4 W ad.) 19.10.23 Ludwigshafen am Rhein LU* (H. Schmitt)
 8 (6 M ad., 2 W ad.) 24.11.23 Ludwigshafen am Rhein LU* (H. Schmitt)
 7 Ind. 25.11.23 Ludwigshafen am Rhein LU* (F. Geisen)
 8 (4 M, 4 W) 26.12.23 Mannheim MA* (C. Queisser)
 8 (5 M ad., 3 W ad.) 16.1.24 Mannheim MA* (J. Ernst)
 8 (5 M, 3 W) 19.1.24 Mannheim MA* (M. Feuersenger, T. Haug)
 8 (4 M, 4 W) 20.1.24 Mannheim MA* (C. Queisser)
 9 (5 W, 4 W) 23.1.24 Mannheim MA* (G. Kiefer)
 8 B3 (4 M, 4 W) 10.2.24 Mannheim MA* (A. Thiele)
 19 Ind. 9.10.23 NSG Erlachsee KA* (N. Falk)
 15 Ind. 11.11.23 NSG Erlachsee KA* (N. Falk)
 12 Ind. 18.11.23 NSG Erlachsee KA* (N. Falk)
 17 Ind. 21.11.23 NSG Erlachsee KA* (N. Falk)
 12 Ind. 13.1.24 NSG Erlachsee KA* (N. Falk)
 15 Ind. 31.1.24 NSG Erlachsee KA* (N. Falk)
 14 Ind. 1.10.23 NSG Kohlplattenschlag KA (G. Kiefer)
 6 Ind. 29.2.24 NSG Kohlplattenschlag KA (K. Schöpp)
 6 Ind. 17.3.24 Philippsburg KA (M. Ziemer)
 23 Ind. 5.10.23 Rhein-km 445 WO* (C. Queisser)
 17 (9 M, 8 W) 14.1.24 Sandgrube Hauck bei Schifferstadt RP (R. Wendler)
 9 (5 M, 4 W) 18.2.24 Sandgrube Hauck bei Schifferstadt RP (R. Wendler)
 14 (7 M, 7 W) 3.3.24 Sandgrube Hauck bei Schifferstadt RP (R. Wendler)
 6 (3 M, 3 W) 17.3.24 Sandgrube Hauck bei Schifferstadt RP (R. Wendler)
 17 (11 M, 6 W) 11.10.23 Stutensee KA (N. Falk)
 16 B3 10.3.24 Stutensee KA (G. Merkert, S. Brethauer, S. Olschewski)
 6 Ind. 31.12.23 Viernheimer Heide Karlstern MA* (D. Koch)
 23 Ind. 12.11.23 Waghäusel KA (J. Niechziol, M. Seeger)
 23 Ind. 14.1.24 Waghäusel KA (M. Ziemer)
 9 Ind. 17.3.24 Waghäusel KA (M. Ziemer)
 8 A2 20.2.24 Waldbronn KA (J. Winter)

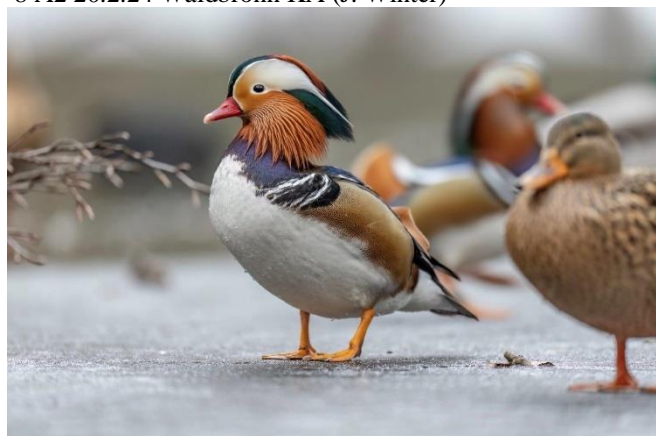

Mandarinenten © W. Fischer

Mandarinente: Meldungen pro 2x2km2 2023-2024, Monate 1-12, Region Nordbaden

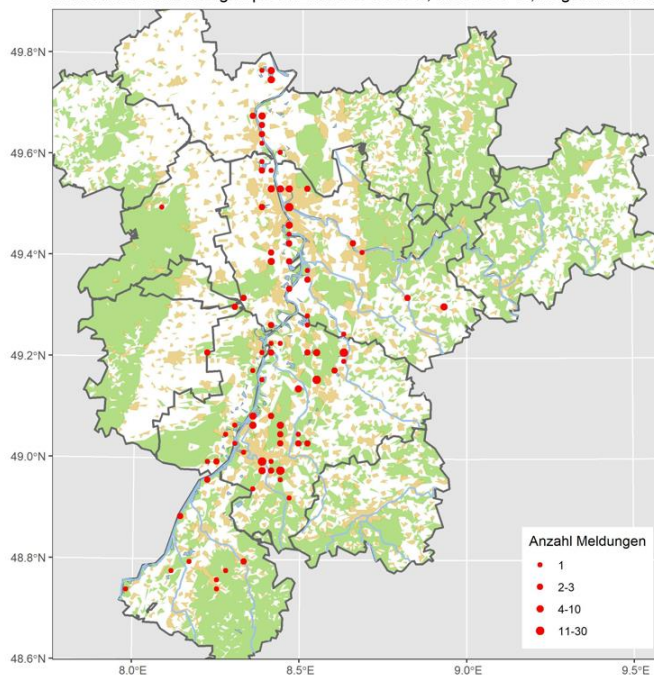

Rotschulterente: Lokaler Jahresvogel

Alle Daten:

2 (1 M, 1 W) 25.11.23 Ludwigshafen am Rhein LU* (F. Geisen)
 2 (1 M, 1 W) 25.11.23 Stricklerweiher LU* (A. Thiele)
 1 Ind. 16.12.23 Ludwigshafen am Rhein LU* (H. Schmitt, S. Vincentini)
 1 Ind. 16.12.23 Stricklerweiher LU* (M. Wanke)

Witwenpfeifgans: Lokal ausgesetzt

Vom 14.10.23 bis 10.1.24 bis 20 Ind. am Gehlenweiher (LU) (G. Kiefer, U. Janz, H. Schmidt, M. Wink)

Schnatterente: Verbreiteter Durchzügler und Wintergast, lokaler Brutvogel

Schnatterente
Jahreszeitliche Verteilung Beobachtungen

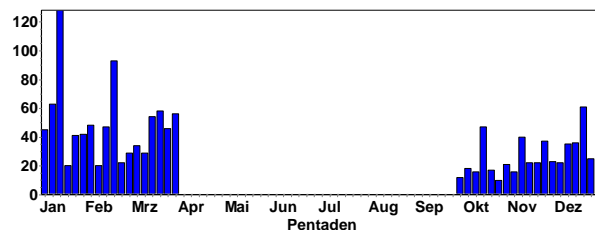

Schnatterente
Summen der Pentadenmaxima

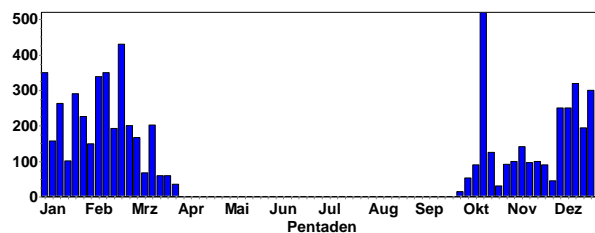

Gebietsmaxima ab 80 Ind.:

83 (46 M, 37 W) 4.1.24 Abgrabung Hochstetten KA (F. Schrauth)
 120 Ind. 26.12.23 Adriaweiher RP (H. Schmitt)
 154 (80 M, 74 W) 13.1.24 Adriaweiher RP (A. Thiele)

150 Ind. 6.1.24 Anglersee ASV Neckarau HD (H. Schneider, M. Wink)
 153 (108 M, 45 W) 14.1.24 Babywöhrle AZ (A. Neu)
 120 Ind. 14.1.24 Binsfeld: Binsfeldsee SP* (H. Schmitt, P. Keller)
 80 Ind. 2.1.24 Bobenheim-Roxheim RP (J. Bonifart)
 90 Ind. 23.11.23 Fermasee NSG Altrhein Neuburgweier KA (G. Strauß)
 90 Ind. 24.11.23 Fermasee NSG Altrhein Neuburgweier KA (G. Strauß)
 100 Ind. 24.1.24 Gimbsheim AZ (A. Viertel)
 167 Ind. 6.3.24 Gimbsheim AZ (M. Klöppel)
 276 Ind. 25.1.24 Heinrichs-Talaue-See AZ (J. Lehnert)
 338 Ind. 5.2.24 Heinrichs-Talaue-See AZ (J. Lehnert)
 344 Ind. 13.2.24 Heinrichs-Talaue-See AZ (J. Lehnert)
 350 Ind. 14.2.24 Heinrichs-Talaue-See AZ (V. Schmidt)
 430 Ind. 20.2.24 Heinrichs-Talaue-See AZ (J. Lehnert)
 52 Ind. 14.10.23 Karlsruhe KA* (U. Kofler)
 125 Ind. 22.10.23 Karlsruhe KA* (U. Kofler)
 200 Ind. 8.12.23 Karlsruhe KA* (S. Tillmanns)
 150 Ind. 13.1.24 Karlsruhe KA* (H. Seitz-Moskaliuk)
 82 Ind. 16.12.23 Knielinger See KA* (A. Vogel)
 156 Ind. 6.1.24 Knielinger See KA* (S. Tillmanns)
 175 Ind. 13.1.24 Knielinger See KA* (A. Vogel)
 49 Ind. 24.12.23 Linkenheim-Hochstetten KA (R. Wegner)
 109 Ind. 26.12.23 Linkenheim-Hochstetten KA (S. Olschewski, S. Tillmanns)
 80 Ind. 17.12.23 LSG Schwetzingen Wiesen HD (C. Stohl)
 90 Ind. 12.10.23 Maulbeeraue HP (C. Queisser)
 100 Ind. 7.12.23 NSG Altrhein Maxau KA* (U. Janz)

80 A2 (2 M, 2 W) 16.3.24 NSG Wagbachniederung KA (C. Heber, J. Brückner, J. Stipp, M. Wink)
 450 Ind. 29.12.23 Römerberg Mechtersheimer Tongruben W RP (H. Schmitt)
 120 Ind. 9.1.24 Römerberg Mechtersheimer Tongruben W RP (H. Schmitt)
 90 Ind. 10.1.24 Roxheimer Altrhein & Silbersee RP (M. Wink)
 290 Ind. 23.1.24 Roxheimer Altrhein & Silbersee RP (J. Lehnert)
 175 Ind. 25.1.24 Roxheimer Altrhein & Silbersee RP (H. Schmitt, J. Weiß)
 100 Ind. 27.1.24 Roxheimer Altrhein & Silbersee RP (V. Schmidt)
 80 Ind. 3.2.24 Roxheimer Altrhein & Silbersee RP (V. Schmidt)
 80 Ind. 21.2.24 Roxheimer Altrhein & Silbersee RP (H. Schmitt)
 98 Ind. 10.10.23 Saalbachniederung KA (M. Wink)
 100 Ind. 13.10.23 Saalbachniederung KA (G. Fehr, H. Preis)
 520 Ind. 15.10.23 Saalbachniederung KA (B. Mellein, N. Falk)
 100 Ind. 3.11.23 Saalbachniederung KA (W. Debatin)
 95 Ind. 12.11.23 Saalbachniederung KA (N. Falk)
 504 Ind. 13.1.24 Silbersee bei Roxheim RP (V. Schmidt)



Schnatterente © J. Dreher

141 (88 M, 53 W) 8.11.23 NSG LA Welsches Loch HP (F. Schrauth)
 320 Ind. 16.12.23 NSG Mechtersheimer Tongruben RP (F. Bindrich)
 300 Ind. 25.12.23 NSG Mechtersheimer Tongruben RP (V. Schmidt)
 300 Ind. 28.12.23 NSG Mechtersheimer Tongruben RP (A. Anta Brink, M. Wink)
 300 Ind. 29.12.23 NSG Mechtersheimer Tongruben RP (A. Thiele, G. Krewing-Rambausek, P. Funk, S. Brethauer, W. Jens)
 350 Ind. 3.1.24 NSG Mechtersheimer Tongruben RP (J. Förderer, M. Wink)
 120 Ind. 31.1.24 NSG Ochsenlache RP (H. Schmitt)
 131 Ind. 21.2.24 NSG Wagbachniederung KA (J. Einstein)
 130 Ind. 1.3.24 NSG Wagbachniederung KA (J. Förderer)

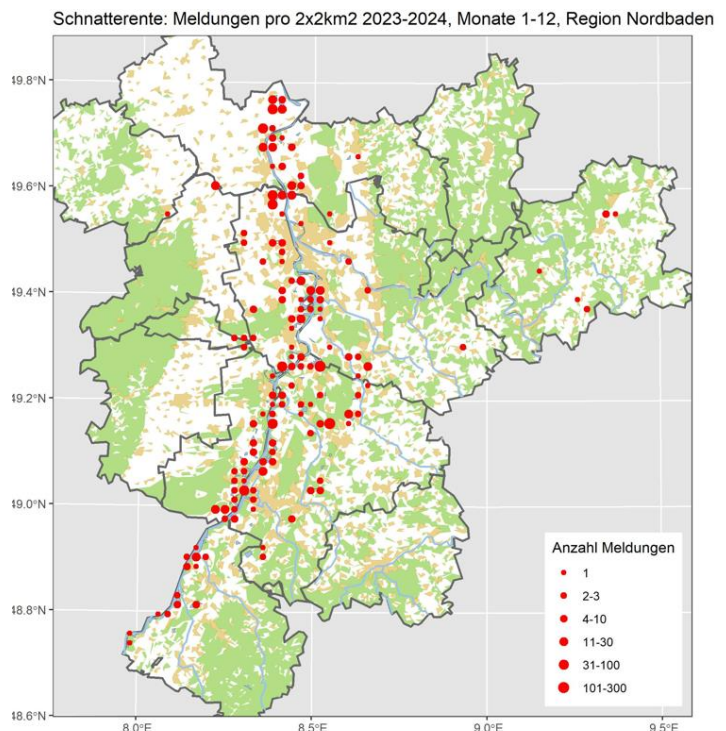

Pfeifente: Regelmäßiger Durchzügler und Wintergast

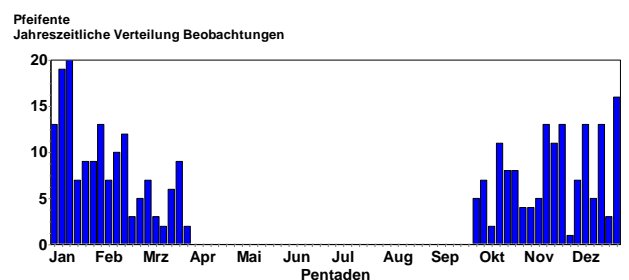

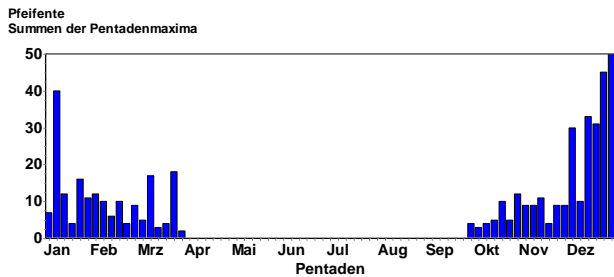

Oktober-Meldungen:

- 2 Ind. 1.10.23 NSG Wagbachniederung KA (S. Gläske)
- 2 Ind. 1.10.23 Saalbachniederung KA (G. Kiefer)
- 4 Ind. 2.10.23 Saalbachniederung KA (K. Gaus, O. Digel, W. Debatin)
- 1 Ind. 3.10.23 Maulbeeraue HP (C. Queisser)
- 1 M 3.10.23 Saalbachniederung KA (B. Amann)
- 3 Ind. 4.10.23 Saalbachniederung KA (J. Winter, K. Lechner, S. Tillmanns)
- 1 Ind. 6.10.23 Mündungheimer Altrhein HP (C. Queisser)
- 3 Ind. 6.10.23 Saalbachniederung KA (S. Tillmanns)
- 2 Ind. 8.10.23 Saalbachniederung KA (W. Debatin)
- 4 Ind. 10.10.23 Saalbachniederung KA (M. Wink)
- 2 Ind. 13.10.23 Altrhein Bärensee RA (K. Lechner)
- 3 Ind. 13.10.23 Saalbachniederung KA (G. Fehr)
- 1 Ind. 14.10.23 NSG Altneckar Heidelberg Wieblingen OST HD (F. Linhart)



Pfeifenten © D. Koch

- 1 Ind. 14.10.23 Sportplatzweiher Bobenheim-Roxheim RP (V. Schmidt)
- 2 Ind. 15.10.23 Büttel-Ost-See AZ (A. Neu)
- 5 Ind. 15.10.23 NSG Der Spieß - An der Spießbrücke WO* (A. Neu)
- 5 Ind. 15.10.23 NSG Mechtersheimer Tongruben RP (F. Bindrich, J. Förderer)
- 3 (3 W) 15.10.23 NSG Wagbachniederung KA (J. Blessing)
- 4 Ind. 15.10.23 Saalbachniederung KA (N. Falk)
- 10 Ind. 21.10.23 NSG Wagbachniederung KA (J. Blessing, J. Herr, J. Ullemeyer)
- 4 Ind. 22.10.23 Karlsruhe KA* (U. Kofler)
- 5 (3 M, 2 W) 22.10.23 Kieselsee Derrück bei Neuburg GER (H.-J. Schygulla)
- 5 (1 M ad., 4 wf.) 22.10.23 NSG Der Spieß - An der Spießbrücke WO* (C. Queisser, V. Schmidt)
- 8 Ind. 22.10.23 Saalbachniederung KA (W. Debatin)
- 1 M 23.10.23 Großes Altwasser bei Neuburg GER (H.-J. Schygulla)
- 5 Ind. 23.10.23 Saalbachniederung KA (W. Debatin)
- 1 M 25.10.23 Anglersee ASV Neckarau HD (A. Stöhr)
- 2 Ind. 25.10.23 Saalbachniederung KA (W. Debatin)
- 2 Ind. 26.10.23 Karlsruhe KA* (N. Falk)
- 3 Ind. 26.10.23 NSG Wagbachniederung KA (G. Kiefer)

Größere Ansammlungen (>10 Ind.):

- 11 (6 M, 5 W) 12.11.23 NSG LA Welsches Loch HP (P. Petermann)
- 11 (3 M ad., 8 W) 2.12.23 NSG Mechtersheimer Tongruben RP (H. Schmitt, M. Forst)
- 30 Ind. 3.12.23 Heinrichs-Talau-See AZ (M. Klöppel)
- 11 Ind. 4.12.23 Pfarrwiesensee AZ (J. Lehnert)
- 10 Ind. 11.12.23 NSG Mechtersheimer Tongruben RP (G. Kiefer, M. Wink, U. Janz)
- 20 Ind. 12.12.23 Römerberg Mechtersheimer Tongruben W RP (M. L)
- 33 Ind. 13.12.23 Heinrichs-Talau-See AZ (J. Lehnert)
- 27 Ind. 16.12.23 NSG Mechtersheimer Tongruben RP (F. Bindrich)
- 45 Ind. 25.12.23 NSG Mechtersheimer Tongruben RP (V. Schmidt)
- 34 Ind. 27.12.23 Heinrichs-Talau-See AZ (J. Lehnert)
- 50 Ind. 27.12.23 NSG Mechtersheimer Tongruben RP (K. Beck)
- 14 Ind. 28.12.23 Heinrichs-Talau-See AZ (V. Schmidt)
- 20 Ind. 28.12.23 NSG Mechtersheimer Tongruben RP (A. Anta Brink, M. Wink)
- 25 Ind. 29.12.23 NSG Mechtersheimer Tongruben RP (A. Thiele, G. Krewing-Rambausek, P. Funk, S. Brethauer, W. Jens)
- 36 Ind. 29.12.23 Römerberg Mechtersheimer Tongruben W RP (H. Schmitt)
- 31 Ind. 31.12.23 NSG Mechtersheimer Tongruben RP (A. Vogel)
- 40 Ind. 6.1.24 NSG Mechtersheimer Tongruben RP (F. Bindrich, T. Friedlaender)
- 12 (7 M, 5 W) 9.1.24 Hügelsheim, Rhein-km 330 RA (W. Jansen)
- 12 Ind. 9.1.24 NSG Mechtersheimer Tongruben RP (M. Wink)
- 15 Ind. 9.1.24 Römerberg Mechtersheimer Tongruben W RP (H. Schmitt)
- 12 (9 W, 3 M) 10.1.24 Omlor-Grube Wattenheim HP (C. Queisser)



Pfeifente © W. Debatin

- 12 (4 M ad., 1 M K2, 7 wf.) 14.1.24 NSG LA Heegwasser HP (P. Petermann)
- 11 Ind. 14.1.24 NSG Silberweidenwald Steinmauern RA (A. Götz)
- 16 Ind. 21.1.24 Kärchersee HP (C. Queisser)
- 11 Ind. 28.1.24 Abgrabung Huttenheim KA (H. Rößler)

März-Meldungen

- 2 (1 M, 1 W) 1.3.24 NSG LA Heegwasser HP (P. Petermann)
 9 (6 M, 3 W) 1.3.24 NSG LA Rallengraben HP (P. Petermann)
 1 W 1.3.24 Saalbachniederung KA (T. Scheltwort)
 5 (3 W, 2 M) 2.3.24 Kärchersee HP (C. Queisser)
 1 W 2.3.24 NSG Der Spieß - An der Spießbrücke WO* (V. Schlär, V. Schmidt)
 1 Ind. 2.3.24 Worms WO* (K. Dreher-Fiebig)
 3 (2 M, 1 W) 4.3.24 NSG LA Welsches Loch HP (P. Petermann)
 4 (2 M, 2 W) 6.3.24 Gimbsheim AZ (M. Klöppel)
 4 (2 M, 2 W) 6.3.24 NSG LA Welsches Loch HP (P. Petermann)
 17 (10 M, 7 W) 9.3.24 NSG LA Welsches Loch HP (F. Schrauth)
 2 (1 M K2, 1 W) 10.3.24 Altrheinsee AZ (V. Schmidt)
 2 (1 M, 1 W) 14.3.24 Heinrichs-Talau-See AZ (J. Lehnert)
 3 Ind. 16.3.24 NSG Wagbachniederung KA (J. Stipp)
 1 M 17.3.24 NSG LA Rallengraben HP (P. Petermann)
 1 W 19.3.24 NSG Wagbachniederung KA (T. Lang)
 3 Ind. 19.3.24 Sandweier, Oberfeld/Autobahnkirche BAD (L. Fischer)
 2 (1 M, 1 W) 21.3.24 Heinrichs-Talau-See AZ (J. Lehnert)
 4 (2 M, 2 W) 21.3.24 NSG Wagbachniederung KA (R. Müller, T. Lang)
 1 Ind. 22.3.24 NSG Wagbachniederung KA (L. Rauscher)
 9 (3 M, 6 W) 23.3.24 NSG LA Welsches Loch HP (P. Petermann)
 6 (3 M, 3 W) 24.3.24 Anglersee ASV Neckarau HD (A. Stöhr)
 18 (6 W, 12 M) 25.3.24 NSG Wagbachniederung KA (D. Walz, F. Bindrich)
 15 (5 W, 10 M) 25.3.24 Neptunsee KA (D. Koch)
 1 Ind. 25.3.24 Worms WO* (K. Belzer)
 1 W 26.3.24 NSG Der Spieß - An der Spießbrücke WO* (V. Schmidt)
 1 W 26.3.24 Worms WO* (H. Schmitt)
 1 W 27.3.24 NSG Der Spieß - An der Spießbrücke WO* (T. Sacher)
 2 Ind. 30.3.24 NSG Wagbachniederung KA (M.T. Müller)

Pfeifente: Meldungen pro 2x2km2 2023-2024, Monate 1-12, Region Nordbaden

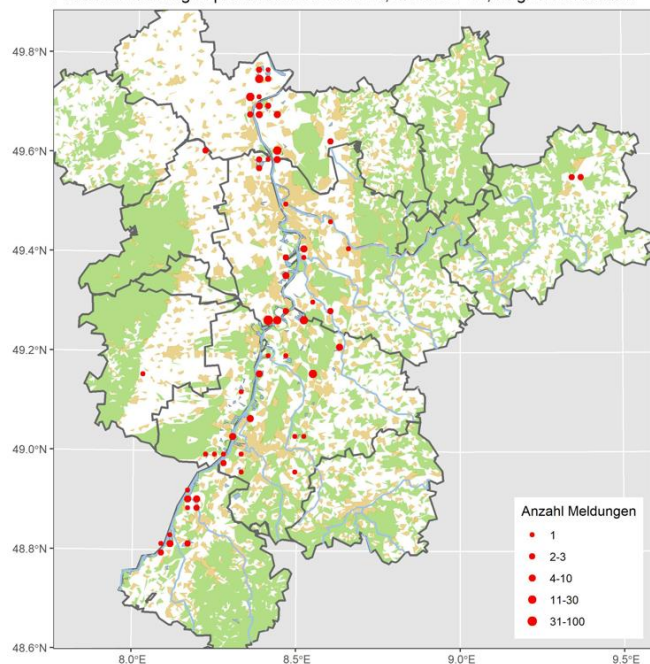

Krickente: Verbreiteter Durchzügler und Wintergast; lokaler Brutvogel

Krickente
Jahreszeitliche Verteilung Beobachtungen

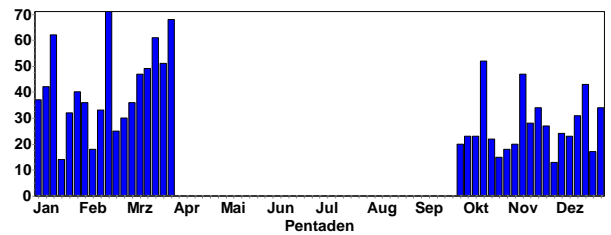

Krickente
Summen der Pentadenmaxima

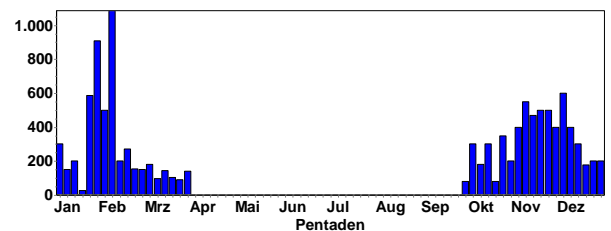

Gebietsmaxima ab 80 Ind.:

- 400 Ind. 27.11.23 Bobenheim-Roxheim RP (V. Schmidt)
 400 Ind. 28.11.23 Bobenheim-Roxheim RP (M. Wink)
 200 Ind. 29.11.23 Bobenheim-Roxheim RP (H. Schmitt)
 90 Ind. 10.12.23 Bobenheim-Roxheim RP (H. Schmitt)
 150 (6 M ad.) 7.1.24 Bobenheim-Roxheim RP (H. Schmitt, D. Tindal)
 500 Ind. 2.2.24 Elisabethensee AZ (T. Dürk)
 90 Ind. 14.10.23 Flachwasserzone BS östlich Staustufe Iffezheim RA (J. Müller)
 91 Ind. 8.11.23 Flachwasserzone BS östlich Staustufe Iffezheim RA (J. Stipp)

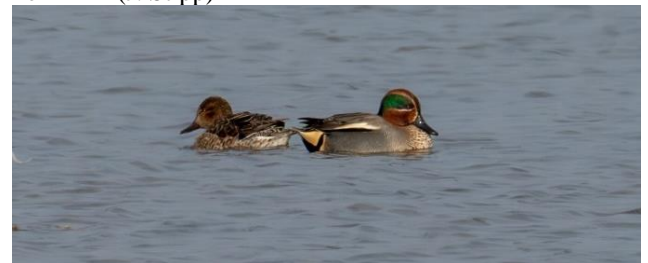

Krickenten © L. Haut

- 114 Ind. 11.11.23 Flachwasserzone BS östlich Staustufe Iffezheim RA (J. Müller)
 110 Ind. 13.1.24 Flachwasserzone BS östlich Staustufe Iffezheim RA (J. Müller)
 200 Ind. 1.12.23 Frankenthal FT* (H. Schmitt)
 100 Ind. 24.1.24 Gimbsheim AZ (A. Viertel)
 587 Ind. 25.1.24 Heinrichs-Talau-See AZ (J. Lehnert)
 910 Ind. 30.1.24 Heinrichs-Talau-See AZ (J. Lehnert)
 200 Ind. 31.1.24 Heinrichs-Talau-See AZ (F. Wegmann)
 200 Ind. 4.2.24 Heinrichs-Talau-See AZ (P. Schmidt)
 1086 Ind. 5.2.24 Heinrichs-Talau-See AZ (J. Lehnert)
 200 Ind. 14.2.24 Heinrichs-Talau-See AZ (V. Schmidt)
 292 Ind. 11.11.23 Klärteiche Offstein DÜW (V. Schmidt)
 119 Ind. 13.1.24 Klärteiche Offstein DÜW (V. Schmidt)
 102 Ind. 17.2.24 Klärteiche Offstein DÜW (V. Schmidt)
 300 Ind. 14.12.23 Mündungheimer Altrhein HP (C. Queisser)
 90 Ind. 4.1.24 Mündungheimer Altrhein HP (C. Queisser)
 500 Ind. 18.11.23 NSG Der Spieß - An der Spießbrücke WO* (V. Schmidt)

- 200 Ind. 23.11.23 NSG Der Spieß - An der Spießbrücke WO* (S. Blank)
- 500 Ind. 25.11.23 NSG Der Spieß - An der Spießbrücke WO* (C. Queisser, V. Schmidt)
- 300 Ind. 10.12.23 NSG Der Spieß - An der Spießbrücke WO* (C. Queisser)
- 227 Ind. 14.10.23 NSG Hinterer Roxheimer Altrhein RP (V. Schmidt)
- 350 Ind. 23.11.23 NSG Hinterer Roxheimer Altrhein RP (H. Schmitt)
- 200 Ind. 25.11.23 NSG Hinterer Roxheimer Altrhein RP (H. Schmitt, U. Janz)
- 350 Ind. 1.12.23 NSG Hinterer Roxheimer Altrhein RP (C. Queisser)



Krickenten © D. Koch

- 279 Ind. 17.2.24 NSG Hinterer Roxheimer Altrhein RP (V. Schmidt)
- 385 Ind. 12.11.23 NSG LA Heegwasser HP (P. Petermann)
- 162 Ind. 14.1.24 NSG LA Heegwasser HP (P. Petermann)
- 82 Ind. 6.2.24 NSG LA Heegwasser HP (P. Petermann)
- 180 Ind. 6.3.24 NSG LA Heegwasser HP (P. Petermann)
- 105 Ind. 8.11.23 NSG LA Welsches Loch HP (F. Schrauth)
- 97 (52 M, 45 W) 9.3.24 NSG LA Welsches Loch HP (F. Schrauth)
- 230 Ind. 16.12.23 NSG Mechtersheimer Tongruben RP (F. Bindrich)
- 108 Ind. 28.12.23 NSG Mechtersheimer Tongruben RP (A. Anta Brink, M. Wink)
- 200 Ind. 11.1.24 NSG Mechtersheimer Tongruben RP (U. Janz)
- 80 Ind. 13.1.24 NSG Mechtersheimer Tongruben RP (F. Bindrich, J. Förderer)
- 400 Ind. 6.11.23 NSG Wagbachniederung KA (D. Koch, F. Bindrich, G. Kiefer, J. Klug, P. Unverdorben, S. Jurgeit)
- 550 Ind. 7.11.23 NSG Wagbachniederung KA (M. Wink)
- 465 Ind. 9.11.23 NSG Wagbachniederung KA (E. Barnickel, J. Roeder, U. Eidam)
- 480 Ind. 12.11.23 NSG Wagbachniederung KA (A. Hasenkamp, G. Kiefer, J. Blazek, M. Fehlow, M. Jacobs, M. Kremer, M. Krömer, N. Pfrang, R. Gänßler, W. Podszun, W. Schwarzfischer)
- 500 Ind. 2.12.23 Roxheimer Altrhein & Silbersee RP (V. Schmidt)
- 400 Ind. 9.12.23 Roxheimer Altrhein & Silbersee RP (C. Heber, V. Schmidt)
- 200 Ind. 23.12.23 Roxheimer Altrhein & Silbersee RP (V. Schmidt)
- 200 Ind. 30.12.23 Roxheimer Altrhein & Silbersee RP (V. Schmidt)

- 200 Ind. 3.2.24 Roxheimer Altrhein & Silbersee RP (V. Schmidt)
- 200 Ind. 11.2.24 Roxheimer Altrhein & Silbersee RP (F. Laier, L. Klingmann, M. Gelhardt, P. Baust, T. Schütz, V. Schmidt)
- 200 Ind. 13.10.23 Saalbachniederung KA (G. Fehr, W. Debatin)
- 220 Ind. 15.10.23 Saalbachniederung KA (B. Mellein, N. Falk)
- 200 Ind. 28.10.23 Saalbachniederung KA (E. Körner)
- 250 Ind. 12.11.23 Saalbachniederung KA (N. Falk)
- 204 Ind. 16.11.23 Saalbachniederung KA (J. Stipp)
- 80 Ind. 27.2.24 Ständerweiher bei Roxheim RP (M. Wink)
- 80 Ind. 20.10.23 Vorderer Roxheimer Altrhein RP (H. Schmitt)
- 108 Ind. 15.3.24 Waghäusel KA (A. Perrayon)
- 214 Ind. 21.11.23 Worms WO* (H. Schmitt)
- 150 Ind. 22.11.23 Worms WO* (M. Klöppel)
- 80 Ind. 19.3.24 Worms WO* (H. Schmitt)

Krickente: Meldungen pro 2x2km2 2023-2024, Monate 1-12, Region Nordbaden

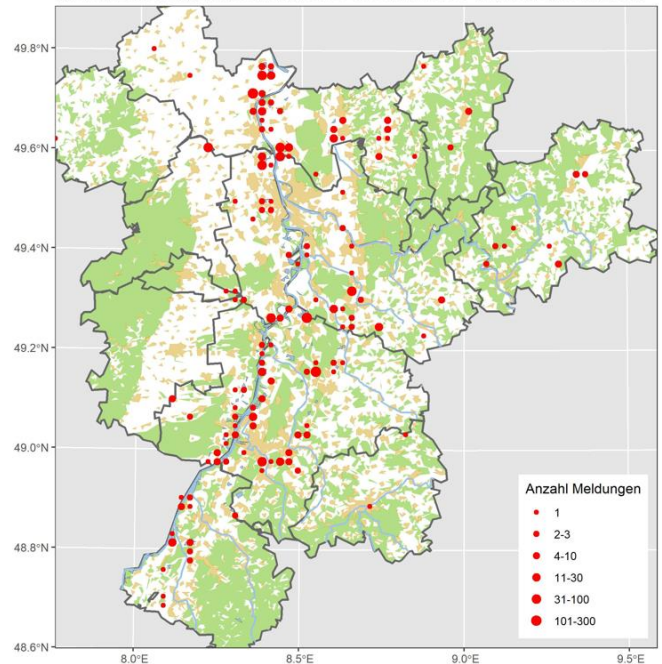

Stockente: Weit verbreiteter Jahresvogel, Durchzügler und Wintergast

Stockente
Jahreszeitliche Verteilung Beobachtungen

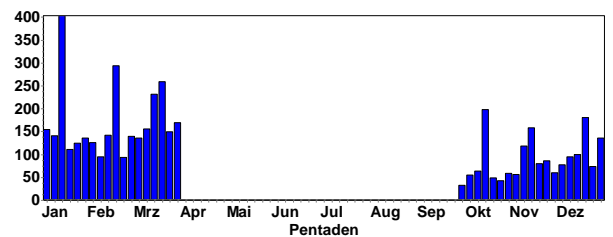

Stockente
Summen der Pentadenmaxima

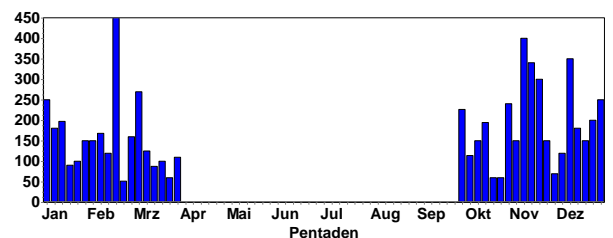



Stockenten-Erpel © D. Koch

Gebietsmaxima ab 100 Ind.:

- 150 Ind. 25.11.23 Abgrabung Bärensee RA (G. Schön)
- 181 Ind. 6.1.24 Abgrabung Kleiner Bodensee KA (S. Tillmanns)
- 135 Ind. 14.1.24 Abgrabung Kleiner Bodensee KA (U. Kofler)
- 117 (71 M, 46 W) 14.1.24 Altrheinhafen MA MA* (M. Feuersenger)
- 128 Ind. 15.10.23 Berghäuser Altrhein SP* (B. Glaß)
- 154 Ind. 14.1.24 Berghäuser Altrhein SP* (B. Glaß)
- 104 Ind. 17.10.23 Dettenheim KA (S. Tillmanns)
- 237 13.1.24 Enz: Auerbrücke Pforzheim - Wassertreppe Eutingen PF (E. Bea)
- 175 (125 M, 50 W) 13.1.24 Enz: Brücke Brötzingen - Auerbrücke Pforzheim PF (G. Vitzthum)
- 130 Ind. 3.1.24 Hardtsee KA (M. Wink)
- 153 (90 M, 63 W) 12.11.23 Kernsee HP (P. Petermann)
- 106 Ind. 16.11.23 Kiesgrube am Wolfsberg GER (U. Janz)
- 142 (89 M, 43 W) 12.11.23 Kiessee Willersinn zwischen Hagenbach und Neuburg GER (H.-J. Schyulla)
- 266 Ind. 13.1.24 Klärteiche Offstein DÜW (V. Schmidt)
- 186 Ind. 27.1.24 Klärteiche Offstein DÜW (M. Wink)
- 182 (119 M, 63 W) 13.1.24 Nagold: Steinerner Brücke Dillstein - Auerbrücke Pforzheim PF (T. Züfle)
- 116 (77 M, 39 W) 16.12.23 NSG Ballauf-Wilhelmswörth MA* (F. Schrauth)
- 130 Ind. 10.10.23 NSG Der Spieß - An der Spießbrücke WO* (H. Schmitt)
- 145 Ind. 14.1.24 NSG LA Heegwasser HP (P. Petermann)
- 168 Ind. 6.2.24 NSG LA Heegwasser HP (P. Petermann)
- 400 Ind. 8.11.23 NSG LA Welsches Loch HP (F. Schrauth)
- 340 Ind. 12.11.23 NSG LA Welsches Loch HP (P. Petermann)
- 197 Ind. 15.1.24 NSG LA Welsches Loch HP (J. Kreuziger)
- 450 Ind. 19.2.24 NSG LA Welsches Loch HP (J. Kreuziger)
- 270 Ind. 6.3.24 NSG LA Welsches Loch HP (P. Petermann)
- 150 Ind. 19.12.23 NSG Lappen+Eiderbachgr. NOK (L. Schäfer)
- 150 Ind. 30.12.23 NSG Lappen+Eiderbachgr. NOK (U. Mössinger)
- 100 Ind. 4.2.24 NSG Lappen+Eiderbachgr. NOK (E. Elei)
- 120 Ind. 11.2.24 NSG Lappen+Eiderbachgr. NOK (U. Mössinger)
- 134 Ind. 12.2.24 NSG Lappen+Eiderbachgr. NOK (F. Laier)
- 180 Ind. 16.12.23 NSG Mechtersheimer Tongruben RP (F. Bindrich)
- 200 Ind. 25.12.23 NSG Mechtersheimer Tongruben RP (V. Schmidt)
- 350 Ind. 28.12.23 NSG Mechtersheimer Tongruben RP (A. Anta Brink, M. Wink)

- 250 Ind. 3.1.24 NSG Mechtersheimer Tongruben RP (J. Förderer, M. Wink)
- 180 Ind. 13.1.24 NSG Mechtersheimer Tongruben RP (F. Bindrich, J. Förderer)
- 114 Ind. 7.10.23 NSG Wagbachniederung KA (G. Strauß, J. Blazek)
- 227 Ind. 2.10.23 Petersau, Kiesinseln - RKM 434 FT* (F. Schrauth)
- 194 Ind. 13.10.23 Petersau, Kiesinseln - RKM 434 FT* (F. Schrauth)
- 120 Ind. 3.12.23 Pforzheim PF (G. Vitzthum)
- 240 Ind. 31.10.23 Rheininsel bei Rheindürkheim HP (C. Queisser)
- 150 Ind. 3.11.23 Rheininsel bei Rheindürkheim HP (C. Queisser)
- 159 Ind. 15.2.24 Rheininsel bei Rheindürkheim HP (C. Queisser)
- 160 Ind. 1.3.24 Rheininsel bei Rheindürkheim HP (C. Queisser)
- 125 Ind. 11.3.24 Rheininsel bei Rheindürkheim HP (C. Queisser)
- 120 Ind. 13.11.23 Römerberg Mechtersheimer Tongruben W RP (H. Schmitt)
- 250 Ind. 29.12.23 Römerberg Mechtersheimer Tongruben W RP (H. Schmitt)
- 100 Ind. 9.1.24 Römerberg Mechtersheimer Tongruben W RP (H. Schmitt)
- 150 Ind. 2.2.24 Römerberg Mechtersheimer Tongruben W RP (H. Schmitt)
- 100 Ind. 10.10.23 Saalbachniederung KA (M. Wink)
- 130 (36 M, 30 W / 39 M, 25 W) 12.11.23 St. Leoner See HD (T. Lepp)
- 105 Ind. 13.1.24 Steinmauern, Murg/Riedkanal RA (K. Lechner, P. Funk)
- 100 Ind. 23.1.24 Walldürn O NOK (L. Schäfer)
- 120 Ind. 18.12.23 Weingartener Moor, Weingarten KA (N. Falk)
- 150 Ind. 29.1.24 Weingartener Moor, Weingarten KA (K. Stapf)
- 150 Ind. 14.1.24 Wörther Rheinhafen, nördlicher Teil GER (F. Bindrich)

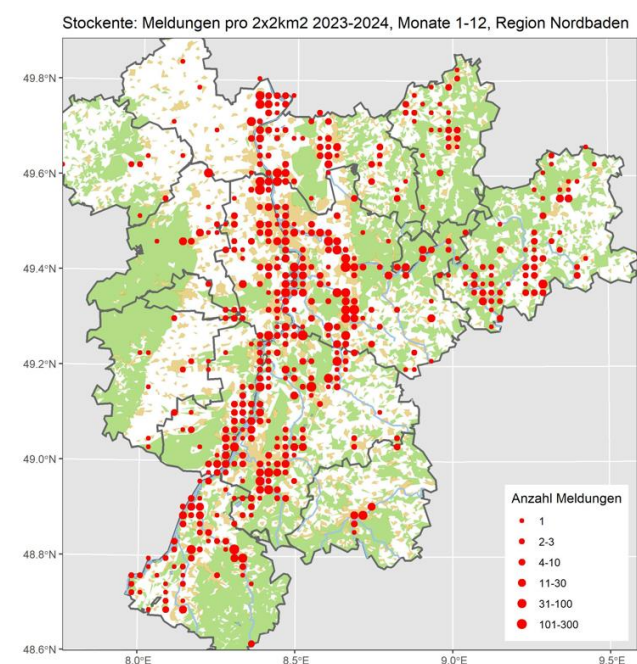

Fleckschnabelente: Lokaler Jahresvogel; Neozoe

Alle Daten:

- 1 Ind. 23.11.23 Vorderer Roxheimer Altrhein RP (H. Schmitt)
1 Ind. 25.11.23 Vorderer Roxheimer Altrhein RP (U. Janz)
1 Ind. 1.1.24 Vorderer Roxheimer Altrhein RP (F. Schrauth, G. Kiefer)
1 W 2.1.24 Bobenheim-Roxheim RP (A. Bonifart, J. Bonifart)
1 Ind. 4.1.24 Vorderer Roxheimer Altrhein RP (D. Walz)

Spießente: Regelmäßiger Durchzügler und Wintergast

Spießente
Jahreszeitliche Verteilung Beobachtungen

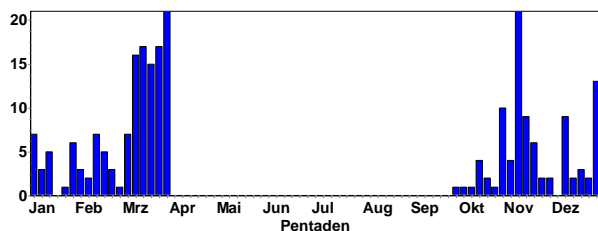

Spießente
Summen der Pentadenmaxima

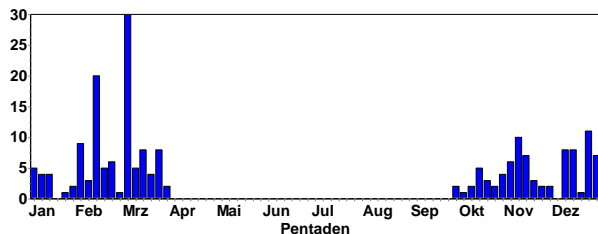

Alle Daten ab 5 Ind.:

- 5 (4 W, 1 M) 3.11.23 Rheininsel bei Rheindürkheim HP (C. Queisser)
6 (1 M, 5 wf.) 5.11.23 Rheininsel bei Rheindürkheim HP (C. Queisser)
10 (2 wf. // 4 W) 11.11.23 NSG Wagbachniederung KA (A. Grams, B. Wetzell, D. Roß, J. Förderer, J. Theophil, K. Nibbenhagen, M. Liu, U. Janz)
6 Ind. 12.11.23 NSG Wagbachniederung KA (J. Blazek, M. Kremer, W. Schwarzfischer)
7 (2 M, 5 W) 16.11.23 Kiesgrube am Wolfsberg GER (U. Janz)
8 (1 M, 7 W) 8.12.23 Dettenheim KA (J. Bonifart)
5 Ind. 10.12.23 NSG Mechtersheimer Tongruben RP (D. Habekost, J. Fischer, J. Körner)
8 (2 M, 6 wf.) 16.12.23 NSG Mechtersheimer Tongruben RP (F. Bindrich)
11 (3 M ad., 2 M K1, 6 W) 25.12.23 NSG Mechtersheimer Tongruben RP (V. Schmidt)
7 (4 M, 3 W) 29.12.23 NSG Mechtersheimer Tongruben RP (A. Thiele, G. Krewing-Rambausek, W. Jens)
9 (3 M ad.) 3.1.24 NSG Mechtersheimer Tongruben RP (J. Förderer, M. Wink)
9 Ind. 2.2.24 Abgrabung Kleiner Bodensee KA (S. Tillmanns)
20 (7 M // 9 M, 11 W) 13.2.24 Heinrichs-Talaue-See AZ (F. Geisen, J. Lehnert)
6 (3 M, 3 W) 14.2.24 Heinrichs-Talaue-See AZ (V. Schmidt)
5 (3 M, 2 W) 18.2.24 Heinrichs-Talaue-See AZ (A. Neu)
5 (3 M, 2 W) 20.2.24 Heinrichs-Talaue-See AZ (J. Lehnert)

6 (1 M // 3 M, 3 W) 24.2.24 Heinrichs-Talaue-See AZ (V. Schlär, V. Schmidt)

30 (20 M, 10 W) 5.3.24 Heinrichs-Talaue-See AZ (J. Lehnert)

5 Ind. 11.3.24 NSG Wagbachniederung KA (M. Stoyanova)

6 (1 M, 1 W) 12.3.24 NSG Wagbachniederung KA (J. Bonifart, S. Wennenkamp)

8 Ind. 13.3.24 NSG Wagbachniederung KA (G. Kiefer)

5 (2 M // 1 M // 3 M ad., 2 W ad.) 22.3.24 NSG Wagbachniederung KA (D. Schäffner, E. Körner, G. Kiefer, H. Preis, J. Bonifart, J. Förderer, L. Rauscher)

8 (4 M, 4 W) 23.3.24 NSG LA Welsches Loch HP (P. Petermann)



Spießenten-Paar © W. Debatin

Spießente: Meldungen pro 2x2km2 2023-2024, Monate 1-12, Region Nordbaden

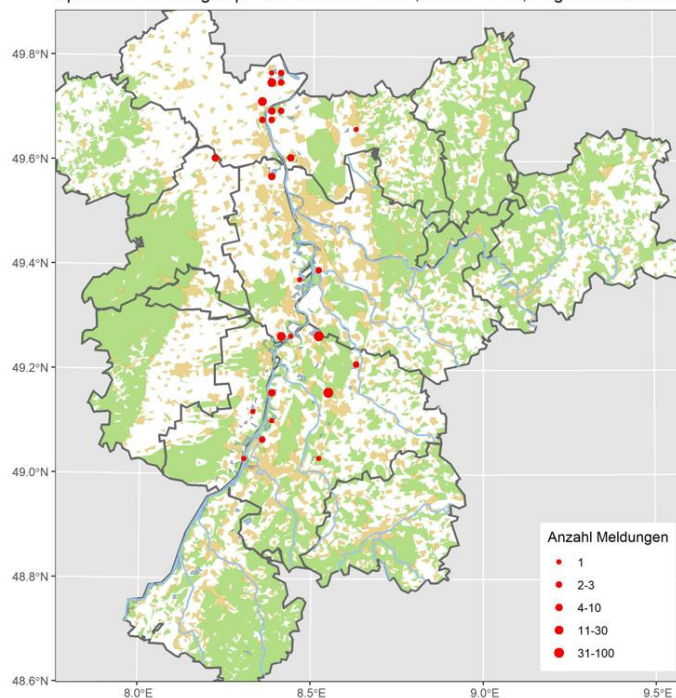

Bahamaente: Lokaler Jahresvogel; Neozoe

Alle Daten:

- 1 M 14.10.23 NSG Hinterer Roxheimer Altrhein RP (V. Schmidt)

Knäkente: Lokaler Sommervogel, Durchzügler

Knäkente
Jahreszeitliche Verteilung Beobachtungen

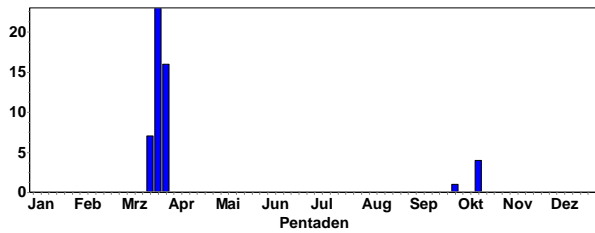

Erstbeobachtungen:

- 1 M 18.3.24 Weingartener Moor, Weingarten KA (N. Falk)
- 1 Ind. 21.3.24 Kläranlage Waibstadt HD (C. Kunze)
- 14 (5 M, 2 W // 10 M, 4 W) 22.3.24 Saalbachniederung KA (A. Zschiedrich, E. Körner, G. Kiefer, T. Lang, W. Debatin)
- 2 (2 M) 23.3.24 Altrheinsee AZ (V. Schmidt)
- 2 Ind. 23.3.24 NSG Wagbachniederung KA (C. Hüll, L. Thies, M. Woelfle, P. Fischer)
- 4 (2 M, 2 W) 24.3.24 Kiessee Derrück GER (V. Schmidt)
- 4 Ind. 25.3.24 Saalbachniederung KA (K. Stapf)
- 1 M 27.3.24 Anglersee ASV Neckarau HD (A. Stöhr)
- 2 Ind. 30.3.24 Worms WO* (K. Hornung)

Knäkente: Meldungen pro 2x2km2 2023-2024, Monate 1-12, Region Nordbaden

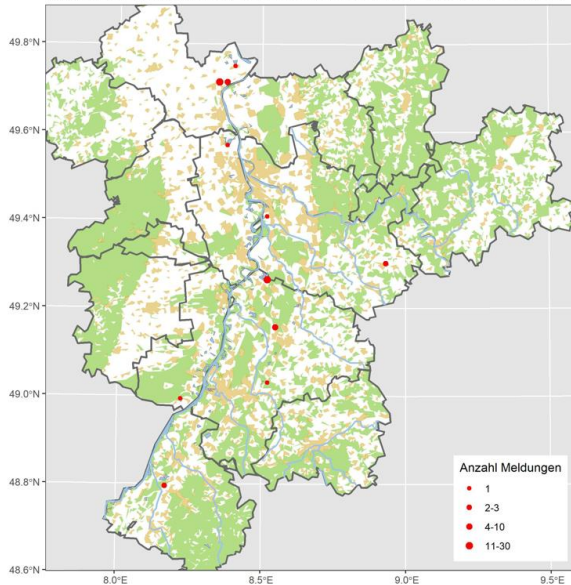

Löffelente: Lokaler Brutvogel, verbreiteter Durchzügler und Wintergast

Löffelente
Jahreszeitliche Verteilung Beobachtungen

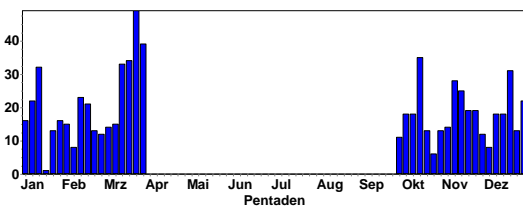

Löffelente
Summen der Pentadenmaxima

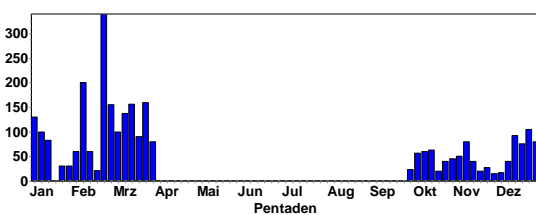

Gebietsmaxima ab 30 Ind.:

- 50 Ind. 18.12.23 Bobenheim-Roxheim RP (H. Schmitt)
- 80 Ind. 31.12.23 Bobenheim-Roxheim RP (H. Schmitt)
- 50 Ind. 1.1.24 Bobenheim-Roxheim RP (H. Schmitt)
- 80 Ind. 3.1.24 Bobenheim-Roxheim RP (H. Schmitt)
- 60 Ind. 6.1.24 Bobenheim-Roxheim RP (H. Blankenheim)
- 80 Ind. 13.1.24 Bobenheim-Roxheim RP (C. Stepf, J. Klug)
- 40 Ind. 23.10.23 Karlsruhe KA* (H. Preis)
- 35 Ind. 12.11.23 Karlsruhe KA* (U. Kofler)
- 34 Ind. 11.11.23 Klärteiche Offstein DÜW (V. Schmidt)
- 64 Ind. 11.11.23 NSG Hinterer Roxheimer Altrhein RP (V. Schmidt)
- 76 Ind. 18.12.23 NSG Hinterer Roxheimer Altrhein RP (V. Schmidt)
- 59 (33 M, 26 W) 1.1.24 NSG Hinterer Roxheimer Altrhein RP (F. Schrauth, G. Kiefer)
- 73 Ind. 6.1.24 NSG Hinterer Roxheimer Altrhein RP (J. Fischer, J. Körner)
- 51 Ind. 16.3.24 NSG Hinterer Roxheimer Altrhein RP (V. Schmidt)
- 95 Ind. 25.12.23 NSG Mechtersheimer Tongruben RP (V. Schmidt)
- 80 Ind. 28.12.23 NSG Mechtersheimer Tongruben RP (A. Anta Brink, M. Wink)
- 60 Ind. 9.1.24 NSG Mechtersheimer Tongruben RP (M. Wink)
- 40 Ind. 11.1.24 NSG Mechtersheimer Tongruben RP (U. Janz)
- 30 Ind. 29.1.24 NSG Mechtersheimer Tongruben RP (M. Lorenz)
- 200 Ind. 5.2.24 NSG Wagbachniederung KA (. Anonyme)
- 155 Ind. 1.3.24 NSG Wagbachniederung KA (J. Förderer)
- 156 (6 M, 6 W / 4 M, 4 W) 16.3.24 NSG Wagbachniederung KA (C. Heber, J. Brückner, J. Stipp, M. Wink)
- 160 Ind. 25.3.24 NSG Wagbachniederung KA (D. Koch, F. Bindrich, H. Preis)
- 185 Ind. 26.3.24 NSG Wagbachniederung KA (B. Mellein, G. Kiefer, J. Förderer, M. Wink)
- 35 Ind. 29.12.23 Römerberg Mechtersheimer Tongruben RP (H. Schmitt, P. Funk, S. Brethauer)
- 60 Ind. 9.1.24 Römerberg Mechtersheimer Tongruben RP (H. Schmitt)



Löffelente © W. Debatin

- 40 Ind. 9.12.23 Roxheimer Altrhein & Silbersee RP (C. Heber, V. Schmidt)
- 35 Ind. 11.12.23 Roxheimer Altrhein & Silbersee RP (M. Wink)
- 48 Ind. 23.12.23 Roxheimer Altrhein & Silbersee RP (V. Schmidt)

- 44 Ind. 30.12.23 Roxheimer Altrhein & Silbersee RP (V. Schmidt)
- 75 Ind. 6.1.24 Roxheimer Altrhein & Silbersee RP (V. Schmidt)
- 60 Ind. 10.10.23 Saalbachniederung KA (M. Wink, W. Debatin)
- 30 Ind. 15.10.23 Saalbachniederung KA (B. Mellein, N. Falk)
- 32 Ind. 16.11.23 Saalbachniederung KA (J. Stipp)
- 50 Ind. 27.2.24 Ständerweiher bei Roxheim RP (M. Wink)
- 92 Ind. 13.1.24 Vorderer Roxheimer Altrhein RP (V. Schmidt)
- 100 Ind. 15.3.24 Waghäusel KA (A. Perrayon)

- 20 (4 M, 4 W) 30.12.23 Binsfeld: Biersiedersee SP* (A. Thiele, T. Haug)
- 25 Ind. 31.12.23 Binsfeld: Biersiedersee SP* (A. Vogel)
- 37 Ind. 1.1.24 Binsfeld: Biersiedersee SP* (J. Bonifart, P. Béguin, T. Haug)
- 46 Ind. 18.2.24 Binsfeld: Biersiedersee SP* (J. Bonifart, P. Keller)
- 29 (20 M, 9 W) 4.1.24 Binsfeld: Binsfeldsee SP* (D. Walz)
- 41 (30 M, 11 W // 28 M, 9 W) 5.1.24 Binsfeld: Binsfeldsee SP* (A. Thiele, D. Koch, F. Schrauth)
- 100 Ind. 27.1.24 Binsfeld: Binsfeldsee SP* (K. Beck)
- 163 (7 M, 6 W) 28.1.24 Binsfeld: Binsfeldsee SP* (D. Habekost)
- 36 (25 M, 11 W) 25.2.24 Binsfeld: Binsfeldsee SP* (J. Ernst, V. Schmidt)
- 29 (20 M, 9 W) 2.1.24 Binsfeld: Gänsedrecksee/Kuhunter SP* (V. Schmidt)
- 70 Ind. 19.1.24 Binsfeld: Gänsedrecksee/Kuhunter SP* (F. Damminger)
- 40 Ind. 28.1.24 Binsfeld: Gänsedrecksee/Kuhunter SP* (D. Habekost)

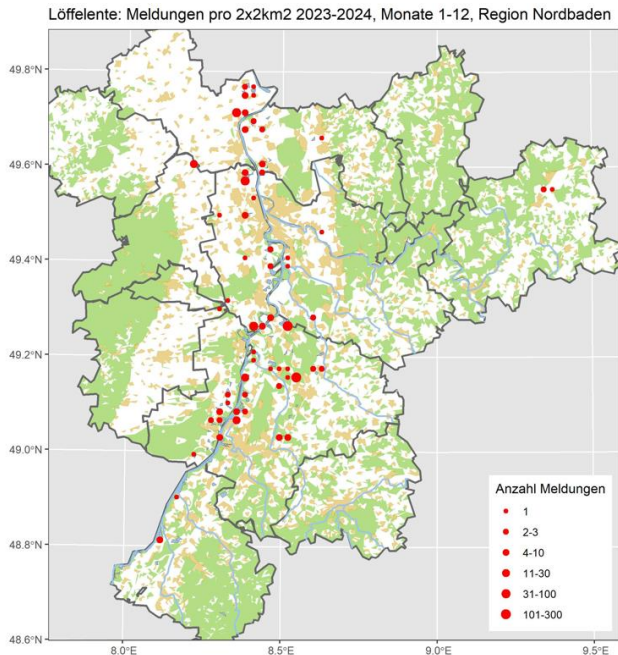

Kolbenenten © D. Koch

Kolbenente: Lokaler Brutvogel, Durchzügler und Wintergast

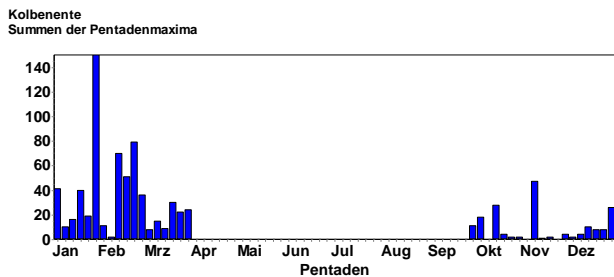
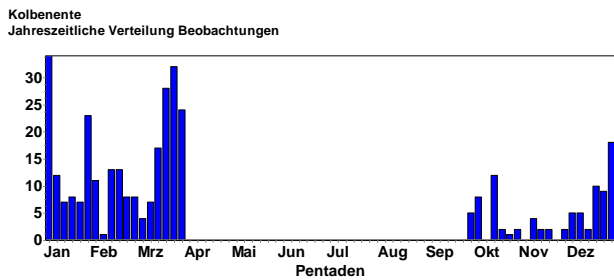

Gebietsmaxima ab 20 Ind.:

- 30 Ind. 17.3.24 Abgrabung Huttenheim KA (B. Schlindwein)
- 21 Ind. 22.3.24 Abgrabung Huttenheim KA (S. Tillmanns)
- 28 (16 M, 9 W // 14 M ad., 14 W ad.) 17.10.23 Begüntenweiher LU* (J. Braun, V. Arndt)

- 67 (45 M, 22 W) 10.2.24 Binsfeld: Gänsedrecksee/Kuhunter SP* (V. Schmidt)
- 20 (16 M, 4 M) 26.2.24 Binsfeld: Silbersee SP* (H. Schmitt)
- 25 Ind. 15.2.24 Graben-Neudorf KA (F. Damminger)
- 22 (14 M ad., 8 W) 17.3.24 Graben-Neudorf KA (J. Rathgeber)
- 51 (30 M, 21 W) 16.2.24 Jägerweiher RP (O. Dolich)
- 23 (14 M, 9 W // 3 M, 1 W) 20.3.24 NSG Wagbachniederung KA (G. Kiefer, J. Stipp, R. Haug, S. Simpson)
- 31 Ind. 17.3.24 Philippsburg KA (J. Ullemeyer, M. Ziemer)
- 47 (32 M, 15 W) 11.11.23 Schwanenweiher RP (A. Thiele)
- 20 Ind. 1.1.24 Schwanenweiher RP (J. Bonifart, T. Haug)
- 70 Ind. 10.2.24 Speyer SP* (T. Lang)
- 79 Ind. 23.2.24 Speyer SP* (H. Schaub)



Kolbenenten-Erpel © D. Koch

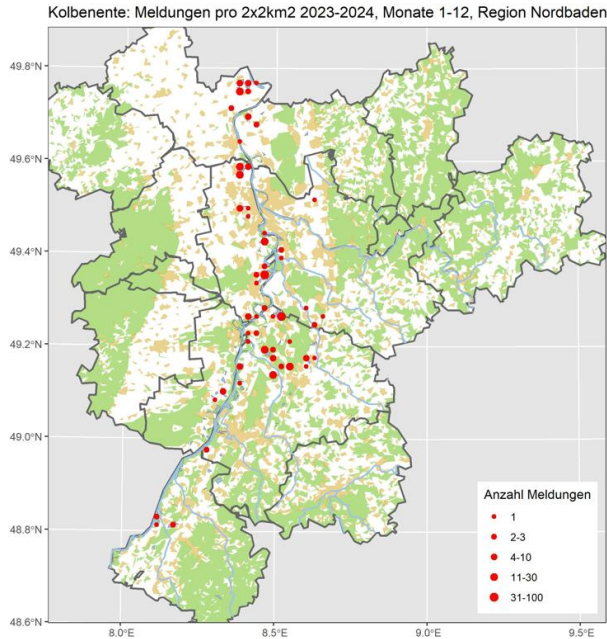

Moorente: Meldungen pro 2x2km² 2023-2024, Monate 1-12, Region Nordbaden

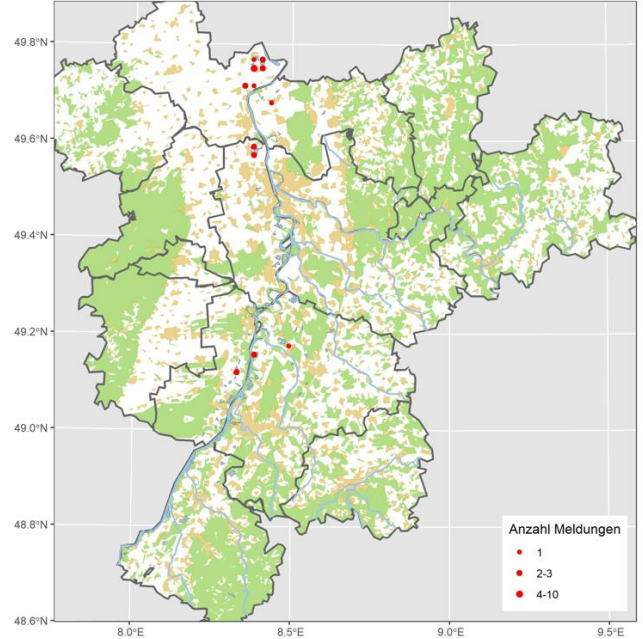

Moorente: Lokaler Durchzügler und Wintergast

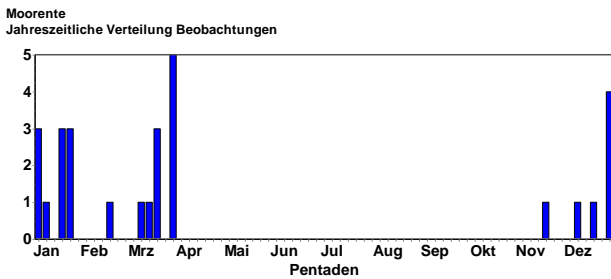

Alle Daten:

- 1 M 19.11.23 Graben-Neudorf KA (S. Olschewski)
- 1 M 9.12.23 Roxheimer Altrhein & Silbersee RP (V. Schmidt)
- 1 M 19.12.23 Heinrichs-Talau-See AZ (J. Lehnert)
- 1 M 27.12.23 Heinrichs-Talau-See AZ (J. Lehnert)
- 1 M 28.12.23 Heinrichs-Talau-See AZ (V. Schmidt)
- 1 Ind. 29.12.23 Roxheimer Altrhein & Silbersee RP (V. Brüsewitz)
- 1 Ind. 31.12.23 Gimbsheim AZ (V. Brüsewitz)
- 1 M 1.1.24 Silbersee bei Roxheim RP (F. Schrauth)
- 1 M 5.1.24 Heinrichs-Talau-See AZ (J. Lehnert)
- 1 W 6.1.24 Roxheimer Altrhein & Silbersee RP (V. Schmidt)
- 1 Ind. 20.1.24 Abgrabung Hochstetten KA (B. Crusan, C. Armbruster, J. Klug)
- 1 Ind. 21.1.24 Kärchersee HP (C. Queisser)
- 1 M ad. 21.1.24 Leimersheim GER (S.M. Scheips)
- 1 M ad. 23.1.24 Leimersheim GER (U. Janz)
- 1 M 18.2.24 Badesees Eich AZ (A. Neu)
- 1 M ad. 10.3.24 Altrheinsee AZ (V. Schmidt)
- 1 Ind. 14.3.24 Altrheinsee AZ (S. Wennekamp)
- 1 M ad. 17.3.24 Altrheinsee AZ (M. Forst, T. Dürk)
- 1 M 27.3.24 NSG Der Spieß - An der Spießbrücke WO* (T. Sacher)
- 1 M 27.3.24 Worms WO* (F. Geisen)
- 1 Ind. 28.3.24 Worms WO* (J. Klug)
- 1 M 30.3.24 Fossiliensee AZ (J. Lehnert)

Tafel-x-Moorente: Seltener Gast

Alle Daten:

- 1 M 8.12.23 Kärchersee HP (F. Schrauth)
- 1 M 6.1.24 NSG Mechtersheimer Tongruben RP (F. Bindrich)
- 1 Ind. 21.1.24 Kärchersee HP (C. Queisser)
- 1 W 3.2.24 NSG LA Welsches Loch HP (P. Petermann)
- 1 Ind. 13.2.24 Heinrichs-Talau-See AZ (J. Lehnert)
- 1 Ind. 20.2.24 Heinrichs-Talau-See AZ (J. Lehnert)
- 1 Ind. 5.3.24 Heinrichs-Talau-See AZ (J. Lehnert)

Tafelente: Lokaler Brutvogel, häufiger Durchzügler und Wintergast

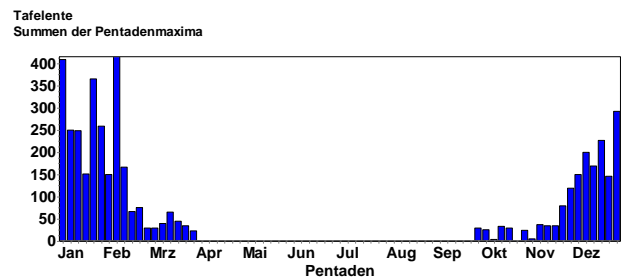
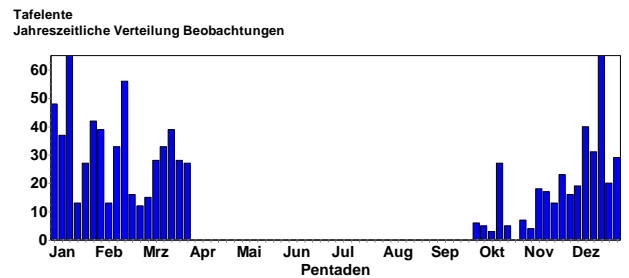

Gebietsmaxima ab 50 Ind.:

- 72 Ind. 6.12.23 Abgrabung Hochstetten KA (J. Stipp)
- 88 Ind. 10.12.23 Abgrabung Hochstetten KA (S. Tillmanns)
- 100 Ind. 17.12.23 Abgrabung Hochstetten KA (C. Seifried, G. Schön, J. Förderer, K. Lechner, P. Funk, S. Brethauer)
- 60 Ind. 21.1.24 Abgrabung Hochstetten KA (H. Barié, J. Förderer)
- 63 Ind. 5.2.24 Abgrabung Hochstetten KA (G. Kiefer)
- 50 Ind. 9.12.23 Abgrabung Huttenheim KA (C. Stohl)

- 90 Ind. 14.1.24 Binsfeld: Binsfeldsee SP* (H. Schmitt, P. Keller)
- 80 Ind. 20.1.24 Binsfeld: Binsfeldsee SP* (J. Bonifart)
- 50 Ind. 27.1.24 Binsfeld: Binsfeldsee SP* (K. Beck)
- 200 Ind. 28.1.24 Binsfeld: Binsfeldsee SP* (D. Habekost)
- 60 Ind. 10.2.24 Binsfeld: Binsfeldsee SP* (V. Schmidt)
- 56 Ind. 21.1.24 Binsfeld: Gänsedrecksee/Kuhunter SP* (G. Kiefer)
- 60 Ind. 4.1.24 Binsfeld: Silbersee SP* (D. Walz)
- 50 Ind. 25.11.23 Bobenheim-Roxheim RP (H. Schmitt)
- 80 Ind. 31.1.24 Bobenheim-Roxheim RP (H. Schmitt)
- 58 Ind. 18.2.24 BS am Ludwigshof SP* (P. Keller)



Reiher- und Tafelenten am Silbersee © M. Wink

- 73 Ind. 5.12.23 Dettenheim KA (M. Wink)
- 80 Ind. 4.2.24 Elisabethensee AZ (P. Schmidt)
- 125 Ind. 17.12.23 Gimbsheim AZ (M. Klöppel)
- 130 Ind. 22.1.24 Gimbsheim AZ (J. Klug)
- 80 Ind. 24.1.24 Gimbsheim AZ (A. Viertel)
- 120 Ind. 30.11.23 Hardtsee KA (J. Dreher)
- 150 Ind. 5.12.23 Hardtsee KA (M. Wink)
- 90 Ind. 10.12.23 Hardtsee KA (D. Habekost, G. Kiefer, J. Fischer, J. Förderer, J. Körner, D. Tindal)
- 90 Ind. 15.12.23 Hardtsee KA (G. Kiefer, H. Schmitt)
- 145 Ind. 20.12.23 Hardtsee KA (M. Wink)
- 125 Ind. 23.12.23 Hardtsee KA (G. Hayman)
- 293 Ind. 27.12.23 Heinrichs-Talaue-See AZ (J. Lehnert)
- 410 Ind. 5.1.24 Heinrichs-Talaue-See AZ (J. Lehnert)
- 366 Ind. 25.1.24 Heinrichs-Talaue-See AZ (J. Lehnert)
- 260 Ind. 30.1.24 Heinrichs-Talaue-See AZ (J. Lehnert)
- 416 Ind. 5.2.24 Heinrichs-Talaue-See AZ (J. Lehnert)
- 63 (36 M, 27 W) 16.2.24 Jägerweiher RP (O. Dolich)
- 85 Ind. 1.12.23 Kärchersee HP (C. Queisser)
- 68 (54 M, 14 W) 8.12.23 Kärchersee HP (F. Schrauth)
- 114 Ind. 21.1.24 Kärchersee HP (C. Queisser)
- 100 Ind. 13.1.24 Karlsruhe KA* (H. Seitz-Moskaliuk)
- 52 Ind. 26.11.23 Kiessee bei Daimler Benz Würth GER (U. Janz)
- 51 Ind. 13.1.24 Knielinger See KA* (A. Vogel)
- 60 Ind. 29.11.23 Linkenheim-Hochstetten KA (D. Koch)
- 100 Ind. 21.1.24 Linkenheim-Hochstetten KA (J. Bonifart)
- 50 Ind. 28.1.24 Linkenheim-Hochstetten KA (H. Seitz-Moskaliuk, T. Büttel)
- 54 Ind. 13.1.24 Neuhofener Altrhein NSG neu + Adriastraße RP (A. Thiele)
- 50 Ind. 3.2.24 NSG Hinterer Roxheimer Altrhein RP (A. Viertel, D. Tindal)
- 73 (11 W) 3.2.24 NSG LA Welsches Loch HP (P. Petermann)
- 63 Ind. 6.2.24 NSG LA Welsches Loch HP (P. Petermann)

- 150 Ind. 3.1.24 NSG Mechtersheimer Tongruben RP (J. Förderer, M. Wink)
- 100 Ind. 5.1.24 NSG Mechtersheimer Tongruben RP (J. Förderer)
- 70 Ind. 6.1.24 NSG Mechtersheimer Tongruben RP (F. Bindrich, H. Schneider, J. Bonifart, S. Munsch)
- 68 Ind. 9.1.24 NSG Mechtersheimer Tongruben RP (M. Wink)
- 150 Ind. 10.12.23 NSG Ochsenlache RP (H. Schmitt)
- 50 Ind. 5.2.24 NSG Wagbachniederung KA (Anonyme)
- 88 Ind. 14.1.24 Philippsburg KA (M. Ziemer)
- 240 Ind. 11.12.23 Roxheimer Altrhein & Silbersee RP (M. Wink)
- 200 Ind. 2.1.24 Roxheimer Altrhein & Silbersee RP (J. Bonifart)
- 175 Ind. 6.1.24 Roxheimer Altrhein & Silbersee RP (H. Blankenheim, V. Schmidt)
- 265 Ind. 10.1.24 Roxheimer Altrhein & Silbersee RP (M. Wink)
- 227 Ind. 23.1.24 Roxheimer Altrhein & Silbersee RP (J. Lehnert)
- 63 Ind. 1.1.24 Schwanenweiher RP (J. Bonifart, T. Haug)
- 166 Ind. 18.12.23 Silbersee bei Roxheim RP (V. Schmidt)
- 140 Ind. 19.12.23 Silbersee bei Roxheim RP (U. Janz)
- 147 Ind. 26.12.23 Silbersee bei Roxheim RP (F. Schrauth)
- 303 Ind. 13.1.24 Silbersee bei Roxheim RP (V. Schmidt)
- 140 Ind. 27.1.24 Silbersee bei Roxheim RP (H. Bott)

Tafelente: Meldungen pro 2x2km2 2023-2024, Monate 1-12, Region Nordbaden

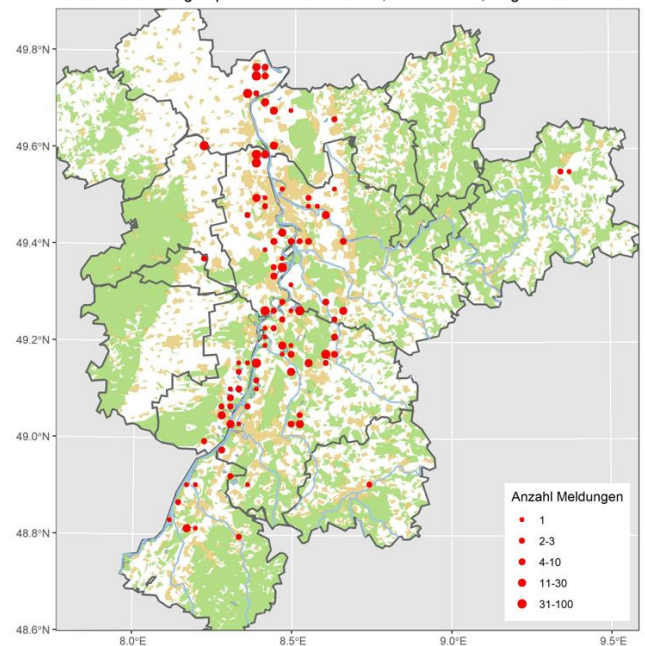

Reiherente: Lokaler Brutvogel, häufiger Durchzügler und Wintergast

Reiherente
Jahreszeitliche Verteilung Beobachtungen

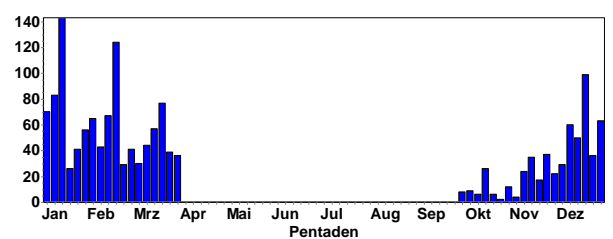

Reiherente
Summen der Pentadenmaxima

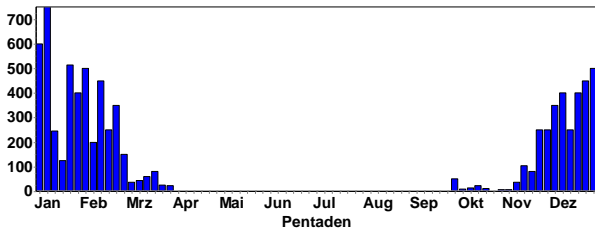

Gebietsmaxima ab 150 Ind.:

- 330 Ind. 17.12.23 Binsfeld: Binsfeldsee SP* (J. Bonifart)
- 153 (56 M, 97 W) 5.1.24 Binsfeld: Binsfeldsee SP* (F. Schrauth)
- 180 Ind. 14.1.24 Binsfeld: Binsfeldsee SP* (H. Schmitt, P. Keller)
- 331 Ind. 17.12.23 Binsfeld: Gänsedrecksee/Kuhunter SP* (P. Keller)
- 150 Ind. 21.1.24 Binsfeld: Gänsedrecksee/Kuhunter SP* (G. Kiefer)
- 200 Ind. 10.2.24 Binsfeld: Gänsedrecksee/Kuhunter SP* (V. Schmidt)
- 150 Ind. 26.2.24 Binsfeld: Silbersee SP* (H. Schmitt)
- 259 Ind. 25.11.23 Bobenheim-Roxheim RP (H. Schmitt)
- 250 Ind. 28.11.23 Bobenheim-Roxheim RP (H. Schmitt, M. Wink)
- 450 Ind. 3.1.24 Bobenheim-Roxheim RP (H. Schmitt)
- 250 Ind. 24.1.24 Bobenheim-Roxheim RP (H. Schmitt)
- 500 Ind. 31.1.24 Bobenheim-Roxheim RP (H. Schmitt)
- 250 Ind. 18.2.24 BS am Ludwigshof SP* (P. Keller)
- 200 Ind. 27.12.23 BS Neuwiesen KA (G. Hayman, G. Schön)
- 240 Ind. 30.11.23 Hardtsee KA (J. Dreher)
- 250 Ind. 5.12.23 Hardtsee KA (M. Wink)
- 268 Ind. 6.12.23 Hardtsee KA (G. Kiefer, J. Stipp, M. L)
- 200 (4 W ad.) 10.12.23 Hardtsee KA (D. Habekost, G. Kiefer, J. Fischer, J. Förderer, J. Körner, D. Tindal)
- 200 Ind. 11.12.23 Hardtsee KA (J. Dreher)
- 250 Ind. 15.12.23 Hardtsee KA (G. Kiefer, H. Schmitt)
- 110 Ind. 31.12.23 Kärchersee HP (N. Hölzel)
- 154 Ind. 1.1.24 Karlsruhe KA* (D. Raddatz, S. Brethauer, S. Tillmanns)
- 200 Ind. 4.2.24 Karlsruhe KA* (S. Simpson)
- 184 (59 M, 37 W / 8 M, 5 W / 45 M, 30 W) 13.1.24 Kiessee bei Daimler Benz Wörth GER (H.-J. Schygulla)
- 161 Ind. 28.1.24 Knielinger See KA* (D. Greulich, G. Merkert, P. Funk)



Reiherenten © D. Koch

- 200 Ind. 29.11.23 NSG Hinterer Roxheimer Altrhein RP (H. Schmitt)

- 350 Ind. 1.1.24 NSG Hinterer Roxheimer Altrhein RP (H. Schmitt)
- 150 Ind. 3.1.24 NSG Mechtersheimer Tongruben RP (J. Förderer, M. Wink)
- 300 Ind. 3.12.23 NSG Ochsenlache RP (H. Schmitt)
- 150 Ind. 7.1.24 Ochsenlachen-See RP (G. Kiefer)
- 206 Ind. 13.1.24 Ochsenlachen-See RP (V. Schmidt)
- 246 Ind. 13.1.24 Rhein-Staustufe Iffezheim RA (J. Müller)
- 219 Ind. 17.2.24 Rhein-Staustufe Iffezheim RA (J. Müller)
- 650 Ind. 11.12.23 Roxheimer Altrhein & Silbersee RP (M. Wink)
- 450 Ind. 23.12.23 Roxheimer Altrhein & Silbersee RP (V. Schmidt)
- 500 Ind. 30.12.23 Roxheimer Altrhein & Silbersee RP (V. Schmidt)
- 750 Ind. 6.1.24 Roxheimer Altrhein & Silbersee RP (H. Blankenheim, V. Schmidt)
- 450 Ind. 10.1.24 Roxheimer Altrhein & Silbersee RP (M. Wink)
- 513 Ind. 23.1.24 Roxheimer Altrhein & Silbersee RP (J. Lehnert)
- 450 Ind. 25.1.24 Roxheimer Altrhein & Silbersee RP (H. Schmitt, J. Weiß)
- 450 Ind. 3.2.24 Roxheimer Altrhein & Silbersee RP (V. Schmidt)
- 450 Ind. 11.2.24 Roxheimer Altrhein & Silbersee RP (F. Laier, L. Klingmann, M. Gelhardt, P. Baust, T. Schütz, V. Schmidt)
- 400 Ind. 19.12.23 Silbersee bei Roxheim RP (U. Janz)
- 400 Ind. 26.12.23 Silbersee bei Roxheim RP (F. Schrauth)
- 600 Ind. 1.1.24 Silbersee bei Roxheim RP (F. Schrauth, G. Kiefer)
- 500 Ind. 7.1.24 Silbersee bei Roxheim RP (G. Kiefer)
- 438 Ind. 13.1.24 Silbersee bei Roxheim RP (V. Schmidt)
- 160 Ind. 31.12.23 Speyer SP* (H. Schneider, J. Bonifart)
- 295 Ind. 23.2.24 Speyer SP* (H. Schaub)
- 150 Ind. 1.12.23 Ständerweiher bei Roxheim RP (H. Schmitt)
- 150 Ind. 27.2.24 Ständerweiher bei Roxheim RP (M. Wink)

Reiherente: Meldungen pro 2x2km2 2023-2024, Monate 1-12, Region Nordbaden

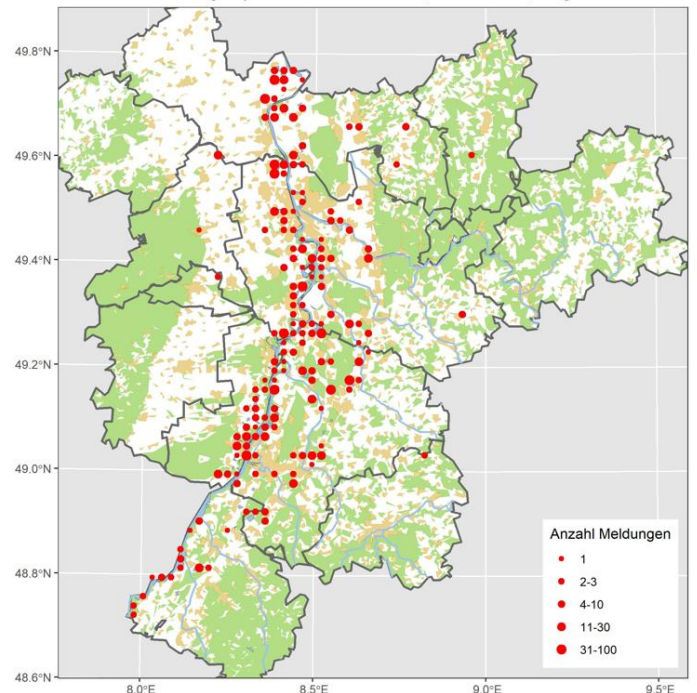

Bergente: Regelmäßiger, lokaler Wintergast (in diesem Winter häufiger als in früheren Wintern)

Bergente
Jahreszeitliche Verteilung Beobachtungen

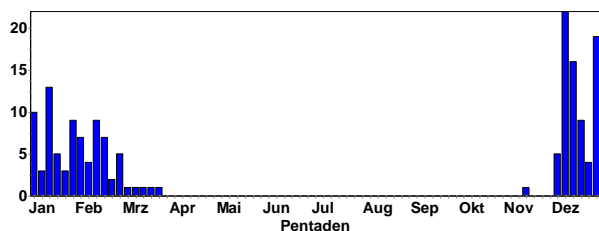

Bergente
Summen der Pentadenmaxima

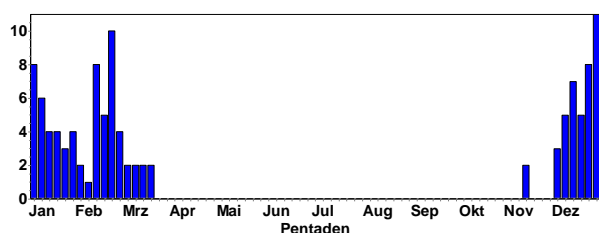

Bergenten © J. Dreher

Alle Daten:

2 (1 W, 1 M) 12.11.23 NSG Altnekar Heidelberg Wieblingen MITTE HD (F. Linhart)

1 K1 2.12.23 Roxheimer Altrhein & Silbersee RP (V. Schmidt) unter Reiherenten; Ohne Anzeichen von Mauser am Kopf und auf dem Mantel daher wohl eher W

2 (2 wf.) 5.12.23 Hardtsee KA (M. Wink)

3 (2 wf.) 6.12.23 Hardtsee KA (A. Thiele, G. Kiefer, J. Stipp)

3 (3 wf.) 7.12.23 Hardtsee KA (G. Kiefer, J. Ernst, V. Schmidt)

2 Ind. 8.12.23 Hardtsee KA (A. Grams)

3 (3 wf.) 9.12.23 Hardtsee KA (D. Walz, H. Schneider, J. Blessing)

1 W K1 9.12.23 Roxheimer Altrhein & Silbersee RP (V. Schmidt)

3 (2 K1) 10.12.23 Hardtsee KA (A. Bonifart, A. Grams, D. Habekost, D. Walz, G. Kiefer, J. Fischer, J. Förderer, J. Körner, T. Züfle) Dank an Jan Förderer

2 (2 K1 // 2 W ad.) 10.12.23 Ubstadt-Weiher KA (J. Bonifart, D. Tindal)

5 (3 W K1, 2 M K1) 11.12.23 Binsfeld: Gänsedrecksee/Kuhunter SP* (J. Bayer)

2 Ind. 11.12.23 Hardtsee KA (J. Dreher)

1 wf. 11.12.23 Roxheimer Altrhein & Silbersee RP (M. Wink)

4 (1 M K1, 3 W K1) 12.12.23 Binsfeld: Gänsedrecksee/Kuhunter SP* (A. Bonifart, G. Kiefer, J. Bonifart)

3 (3 wf.) 12.12.23 Hardtsee KA (A. Firnkens)

1 W K1 12.12.23 Kärchersee HP (C. Queisser)

2 Ind. 13.12.23 Speyer SP* (E. Tone) Vermutlich K1

1 M K1 13.12.23 Wammsee SP* (J. Bayer)

1 W 14.12.23 Hardtsee KA (K. Hofmann) Nachtrag

15.12.2023

3 Ind. 15.12.23 Hardtsee KA (G. Kiefer)

3 Ind. 16.12.23 Binsfeld: Gänsedrecksee/Kuhunter SP* (S. Vincentini)

7 (4 W, 3 M // 3 M K1, 4 W K1) 16.12.23 Binsfeld: Silbersee SP* (A. Bonifart, J. Bonifart, J. Förderer)

3 (2 ad., 1 K1) 16.12.23 Hardtsee KA (J. Zoller, S.&P. Funk)

1 wf. 16.12.23 Knielinger See KA* (A. Vogel)

5 Ind. 17.12.23 Binsfeld: Gänsedrecksee/Kuhunter SP* (P. Keller)

5 (4 W K1, 1 M K1) 17.12.23 Binsfeld: Silbersee SP* (J. Bonifart)

2 Ind. 17.12.23 Hardtsee KA (C. Bernitt, C. Kunze, M. Schulz)

1 W 17.12.23 Kiessee zwischen Schmied und Jägerhöfe GER (K. Faaß)

3 (2 W, 1 M) 18.12.23 Binsfeld: Gänsedrecksee/Kuhunter SP* (J. Bayer)

1 wf. 19.12.23 Silbersee bei Roxheim RP (U. Janz)

2 Ind. 20.12.23 Hardtsee KA (E. Körner)

8 (4 M K1, 3 W K1, 1 wf.) 22.12.23 Binsfeld: Gänsedrecksee/Kuhunter SP* (V. Schmidt)

5 Ind. 23.12.23 Binsfeld: Binsfeldsee SP* (J. Klug)

1 wf. 24.12.23 Hardtsee KA (A. Vogel)

1 M 26.12.23 St. Leoner See HD (K. Hofmann)

3 (1 W ad.) 27.12.23 BS Neuwiesen KA (A. Grams, G. Hayman, G. Schön)

9 Ind. 27.12.23 Binsfeld: Binsfeldsee SP* (J. Huth)

1 W 27.12.23 Heinrichs-Talaue-See AZ (J. Lehnert)

1 W ad. 28.12.23 BS Neuwiesen KA (N. Hölzel)

11 (4 wf., 7 M K1) 28.12.23 Binsfeld: Gänsedrecksee/Kuhunter SP* (M. Wink)

1 W K1 28.12.23 Heinrichs-Talaue-See AZ (V. Schmidt)

11 (7 M K1, 3 W K1, 1 wf.) 29.12.23 Binsfeld: Binsfeldsee SP* (V. Schmidt)

2 Ind. 29.12.23 Saalbachniederung KA (J. Stipp)

1 Ind. 30.12.23 BS Neuwiesen KA (A. Grams)

11 (7 M K1, 3 W K1) 30.12.23 Binsfeld: Binsfeldsee SP* (A. Thiele, T. Haug)

2 Ind. 31.12.23 Binsfeld: Binsfeldsee SP* (A. Vogel)

5 Ind. 31.12.23 Binsfeld: Gänsedrecksee/Kuhunter SP* (A. Vogel)

1 Ind. 31.12.23 Gimbsheim AZ (V. Brüsewitz)

7 (7 M K1) 31.12.23 Speyer SP* (J. Bonifart) Mitbeobachter: Andreas Vogel.
 7 (7 M K2 // 4 M) 1.1.24 Binsfeld: Silbersee SP* (J. Bonifart, T. Haug)
 7 (7 M K2) 2.1.24 Binsfeld: Gänsedrecksee/Kuhunter SP* (V. Schmidt)
 7 Ind. 3.1.24 Binsfeld: Binsfeldsee SP* (J. Klug, M. Wink)
 1 Ind. 4.1.24 Heinrichs-Talau-See AZ (M. Schwarz)
 8 (6 M K2 // 8 M K2) 5.1.24 Binsfeld: Gänsedrecksee/Kuhunter SP* (A. Thiele, F. Schrauth) Verteilt in einem Reiherenttrupp.
 1 W 5.1.24 Heinrichs-Talau-See AZ (J. Lehnert)
 1 wf. 5.1.24 Knielinger See KA* (A. Vogel)
 6 (6 M) 6.1.24 Binsfeld: Binsfeldsee SP* (J. Fischer, J. Körner)
 2 (1 W) 10.1.24 Roxheimer Altrhein & Silbersee RP (M. Wink)
 1 W 12.1.24 Heinrichs-Talau-See AZ (J. Lehnert)
 1 wf. 13.1.24 Knielinger See KA* (A. Vogel)
 2 (2 K2) 13.1.24 Ochsenlachen-See RP (J. Klug)
 1 W K2 13.1.24 Silbersee bei Roxheim RP (V. Schmidt)
 4 Ind. 14.1.24 Binsfeld: Binsfeldsee SP* (P. Keller)
 1 W 14.1.24 Heinrichs-Talau-See AZ (A. Neu)
 1 W 14.1.24 Silbersee bei Roxheim RP (D. Walz, M. Forst)
 1 W 14.1.24 Wörther Rhein, nördlicher Teil GER (F. Bindrich)
 3 (3 M) 15.1.24 Binsfeld: Binsfeldsee SP* (M. Wink)
 1 wf. 15.1.24 Linkenheim-Hochstetten KA (M. Wink)
 1 W 16.1.24 Binsfeld: Binsfeldsee SP* (H. Schmitt)
 1 W 16.1.24 Heinrichs-Talau-See AZ (J. Lehnert) mit Reiher- und Tafelenten, wohl der schon seit längerem anwesende Vogel
 1 M 16.1.24 Speyer SP* (H. Schmitt)
 4 (4 M K2) 20.1.24 Binsfeld: Binsfeldsee SP* (J. Bonifart)
 1 W 20.1.24 Hardtsee KA (D. Walz)
 3 (2 M, 1 W) 21.1.24 Binsfeld: Gänsedrecksee/Kuhunter SP* (G. Kiefer)
 1 W K2 21.1.24 Heinrichs-Talau-See AZ (V. Schmidt) bekannter Vogel nach wie vor stationär; See komplett offen
 1 K2 22.1.24 Gimbsheim AZ (J. Klug)
 1 W 27.1.24 Ochsenlachen-See RP (H. Bott)
 1 wf. 27.1.24 Roxheimer Altrhein & Silbersee RP (V. Schmidt)
 4 (2 W, 2 M) 28.1.24 Binsfeld: Gänsedrecksee/Kuhunter SP* (D. Habekost)
 1 W 28.1.24 Karlsruhe KA* (H. Preis)
 1 W 28.1.24 Knielinger See KA* (G. Merkert, K. Lechner, P. Funk, S. Tillmanns)
 1 W 30.1.24 Heinrichs-Talau-See AZ (J. Lehnert)
 2 (2 W) 31.1.24 Binsfeld: Gänsedrecksee/Kuhunter SP* (G. Kiefer)
 1 (1 W ad. // 1 W) 31.1.24 Heinrichs-Talau-See AZ (F. Wegmann, H.-P. Goerlich)
 1 W 31.1.24 Knielinger See KA* (U. Janz)
 1 W 3.2.24 Karlsruhe KA* (H. Preis)
 1 M K2 3.2.24 Roxheimer Altrhein & Silbersee RP (V. Schmidt)
 1 Ind. 4.2.24 NSG Altrhein Maxau KA* (S. Simpson)
 1 M 5.2.24 Bobenheim-Roxheim RP (M.u.H. Hoffmann)
 1 W 5.2.24 Heinrichs-Talau-See AZ (J. Lehnert)
 1 W 6.2.24 Karlsruhe KA* (S. Simpson)
 1 wf. 9.2.24 Karlsruhe KA* (A. Grams)
 8 (8 M K2) 10.2.24 Binsfeld: Binsfeldsee SP* (V. Schmidt)
 2 Ind. 10.2.24 Speyer SP* (T. Lang)

2 (1 K2, 1 W ad.) 11.2.24 Karlsruhe KA* (H. Seitz-Moskaliuk)
 1 W 11.2.24 Knielinger See KA* (H. Preis)
 1 M K2 11.2.24 Roxheimer Altrhein & Silbersee RP (V. Schmidt) Bekannter Vogel weiterhin stationär
 2 (1 W, 1 M K2 // 1 M, 1 W) 13.2.24 Heinrichs-Talau-See AZ (F. Geisen, J. Lehnert)
 2 (1 M K2, 1 W K2) 14.2.24 Heinrichs-Talau-See AZ (V. Schmidt)
 2 (1 W ad., 1 W K2) 15.2.24 Knielinger See KA* (R. Haug)
 2 (2 wf.) 16.2.24 Knielinger See KA* (A. Vogel)
 1 M K2 17.2.24 Silbersee bei Roxheim RP (V. Schmidt)
 5 Ind. 18.2.24 Binsfeld: Gänsedrecksee/Kuhunter SP* (P. Keller)
 2 (1 W K2, 1 M K2) 18.2.24 Heinrichs-Talau-See AZ (A. Neu)
 2 Ind. 18.2.24 Knielinger See KA* (H. Preis)
 5 (5 M K2) 18.2.24 Speyer SP* (J. Bonifart)
 2 (1 M, 1 W) 20.2.24 Heinrichs-Talau-See AZ (J. Lehnert)
 10 (7 M ad.) 24.2.24 Binsfeld: Binsfeldsee SP* (M. Wink)
 3 (3 M K2) 25.2.24 Binsfeld: Binsfeldsee SP* (V. Schmidt)
 4 (4 M K2) 25.2.24 Binsfeld: Gänsedrecksee/Kuhunter SP* (V. Schmidt)
 2 (2 W) 25.2.24 Karlsruhe KA* (A. Zschiedrich)
 4 (1 M, 3 W) 27.2.24 Abgrabung Grötzingen KA* (N. Falk)
 2 Ind. 27.2.24 Karlsruhe KA* (H. Preis)
 2 (1 M, 1 W) 5.3.24 Heinrichs-Talau-See AZ (J. Lehnert)
 2 (1 M K2, 1 W K2) 10.3.24 Heinrichs-Talau-See AZ (V. Schmidt)
 2 (1 M, 1 W) 14.3.24 Heinrichs-Talau-See AZ (J. Lehnert)

Berge: Meldungen pro 2x2km2 2023-2024, Monate 1-12, Region Nordbaden

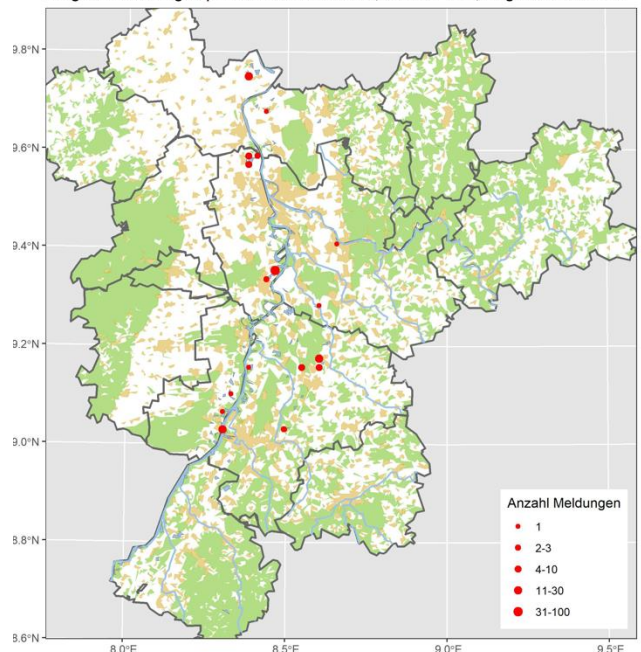



Bergenten-Paar © J. Bonifart



Trauerente in Abgrabung Bad Schönborn © M. Wink

Trauerente: Seltener Wintergast

Trauerente
Jahreszeitliche Verteilung Beobachtungen

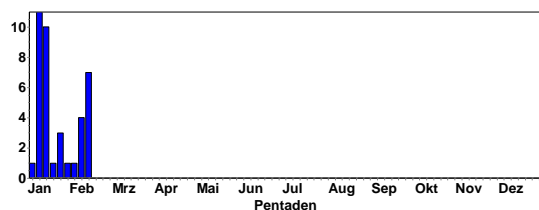

Samtente: Seltener Wintergast

Samtente
Jahreszeitliche Verteilung Beobachtungen

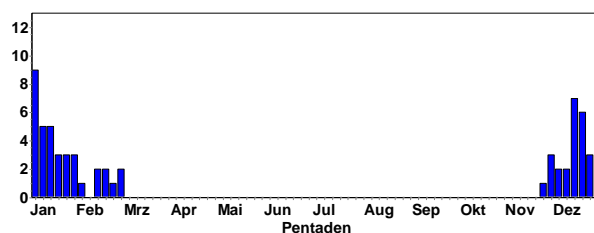

Samtente
Summen der Pentadenmaxima

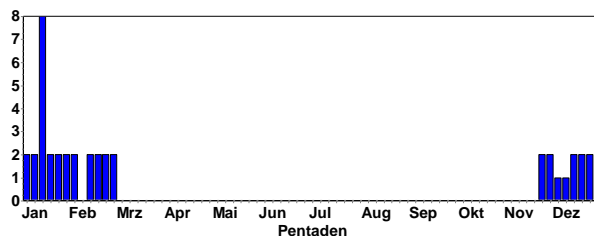

Alle Daten:

- 1 M 4.1.24 Anglersee ASV Neckarau HD (A. Stöhr)
 - 3 (3 wf.) 7.1.24 Hardtsee KA (A. Betzin, A. Grams, D. Walz, J. Stipp, K. Hofmann, S. Olschewski, V. Schmidt)
 - 3 (3 wf.) 8.1.24 Hardtsee KA (G. Kiefer, M. L)
 - 3 Ind. 9.1.24 Hardtsee KA (K. Montag, M. Wink)
 - 2 (2 wf.) 12.1.-72.2.24 Abgrabung Grötzingen KA* (N. Falk, S. Simpson et al.)
 - 1 (1 W // 1 wf.) 14.1.24 Berghäuser Altrhein RP (A. Drei-ßigacker, C. Heber)
 - 1 W 14.1.24 Berghäuser Altrhein SP* (B. Glaß)
 - 1 Ind. 16.1.24 Berghäuser Altrhein RP (J. Klug)
 - 1 wf. 10.2.24 Abgrabung Bad Schönborn KA (M. Wink)
 - 1 (1 W // 1 wf.) dz. 11.2.24 Abgrabung Bad Schönborn KA (A. Bonifart, J. Bonifart, J. Ernst, T. Lang)
 - 1 W 14.2.24 Abgrabung Bad Schönborn KA (T. Haug)
- Weibchen

Alle Daten:

- 2 Ind. 26.11.23 Roxheimer Altrhein & Silbersee RP (J. Weiß)
- 2 (2 wf. K1) 27.11.23 Roxheimer Altrhein & Silbersee RP (J. Klug, V. Schmidt) 13.30- 15.00. Vom Strandbad aus die ganze Zeit vor der Halbinsel unterwegs
- 1 Ind. 28.11.23 Bobenheim-Roxheim RP (H. Schmitt)
- 1 wf. 3.12.23 Speyer SP* (A. Bonifart, J. Bonifart)
- 1 Ind. 7.12.23 Sandweier, Oberfeld/Autobahnkirche BAD (L. Fischer)
- 1 wf. 11.12.23 Binsfeld: Gänsedrecksee/Kuhunter SP* (J. Bayer) Zu weit entfernt für Altersbestimmung
- 1 wf. 12.12.23 Binsfeld: Gänsedrecksee/Kuhunter SP* (G. Kiefer, J. Bonifart) Teilweise mit Bergenten vergesellschaftet. Seit 10 Tagen anwesend.



Samtente an den Binsfeldseen © J. Bonifart

Trauerente: Meldungen pro 2x2km2 2023-2024, Monate 1-12, Region Nordbaden

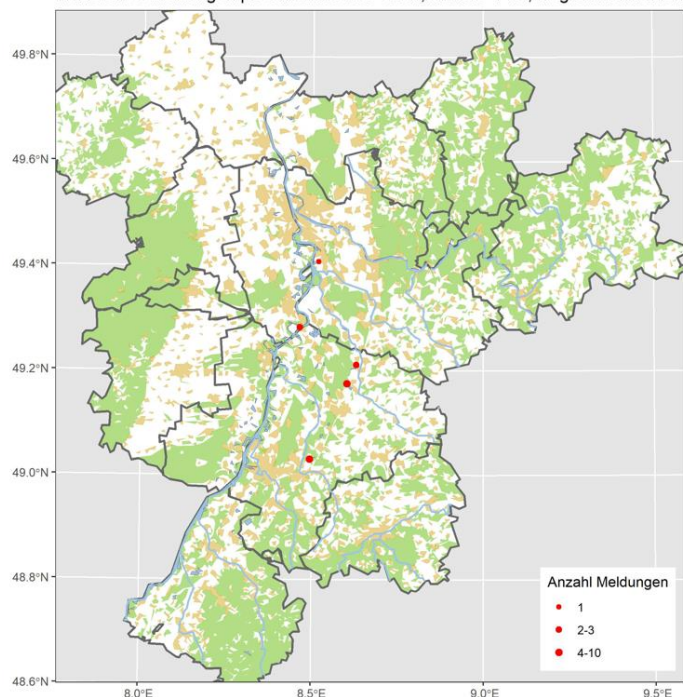

2 Ind. 13.12.23 Speyer SP* (E. Tone)
 1 (1 wf. // 1 W) 16.12.23 Binsfeld: Gänsedrecksee/Kuhunter SP* (J. Bonifart, J. Förderer, S. Vincentini)
 1 wf. 16.12.23 KBC-Grube HP (C. Queisser)
 1 Ind. 17.12.23 BS am Deutschhof SP* (P. Keller)
 2 (2 K1) 17.12.23 Begüthenweiher LU* (J. Braun)
 1 W ad. 17.12.23 Binsfeld: Binsfeldsee SP* (J. Bonifart)
 1 Ind. 17.12.23 Binsfeld: Gänsedrecksee/Kuhunter SP* (P. Keller)
 1 wf. 18.12.23 Binsfeld: Gänsedrecksee/Kuhunter SP* (J. Bayer)
 2 (2 K1) 21.12.23 Begüthenweiher LU* (H. Schmitt)
 1 wf. 22.12.23 Binsfeld: Gänsedrecksee/Kuhunter SP* (V. Schmidt) am Rande eines Blässhuhntrupps
 2 (2 K1) 23.12.23 Begüthenweiher LU* (H. Schmitt)
 2 (2 K1) 24.12.23 Begüthenweiher LU* (V. Schmidt)
 2 (2 wf.) 27.12.23 Speyer SP* (J. Huth)
 2 (1 wf., 1 M K1) 28.12.23 Binsfeld: Gänsedrecksee/Kuhunter SP* (F. Geisen, M. Wink)
 1 wf. 28.12.23 KBC-Grube HP (C. Queisser, N. Hölzel)
 1 Ind. 29.12.23 Ackerflächen östlich KBC-Grube HP (S. Heß)
 2 (1 M K1, 1 wf.) 29.12.23 Binsfeld: Gänsedrecksee/Kuhunter SP* (V. Schmidt)
 2 (1 M K1, 1 wf.) 30.12.23 Binsfeld: Gänsedrecksee/Kuhunter SP* (A. Thiele, W. Michael)
 2 (2 K1) 30.12.23 Speyer SP* (T. Haug)
 2 Ind. 31.12.23 Binsfeld: Gänsedrecksee/Kuhunter SP* (A. Vogel)
 2 Ind. 31.12.23 Speyer SP* (H. Schneider, J. Bonifart)
 2 (2 K2) 1.1.24 Binsfeld: Gänsedrecksee/Kuhunter SP* (J. Bonifart, T. Haug)
 1 Ind. 1.1.24 Speyer SP* (P. Béguin)
 2 (1 M K2, 1 wf.) 2.1.24 Binsfeld: Gänsedrecksee/Kuhunter SP* (V. Schmidt) bekannte Vögel weiterhin stationär
 2 (1 M K2, 1 W K2) 3.1.24 Binsfeld: Binsfeldsee SP* (M. Wink)
 2 Ind. 3.1.24 Binsfeld: Gänsedrecksee/Kuhunter SP* (J. Klug)
 2 Ind. 4.1.24 Binsfeld: Gänsedrecksee/Kuhunter SP* (D. Walz)
 2 (1 M K2, 1 wf. // 2 K2) 5.1.24 Binsfeld: Gänsedrecksee/Kuhunter SP* (A. Thiele, F. Schrauth)
 2 (2 wf.) 6.1.24 Binsfeld: Gänsedrecksee/Kuhunter SP* (H. Schneider, J. Fischer, J. Körner) vermutlich ein vj. Männchen
 1 wf. 6.1.24 KBC-Grube HP (C. Queisser)
 2 Ind. 7.1.24 Binsfeld: Gänsedrecksee/Kuhunter SP* (H. Schlenker)
 8 (5 M K2, 3 wf.) 13.1.24 Kiefweiher südl. Ludwigshafen LU* (A. Thiele)
 2 Ind. 14.1.24 Binsfeld: Gänsedrecksee/Kuhunter SP* (P. Keller)
 8 (5 M K2, 3 wf.) 14.1.24 Kiefweiher südl. Ludwigshafen LU* (V. Schmidt)
 2 Ind. 15.1.24 Binsfeld: Binsfeldsee SP* (M. Wink)
 5 (5 M) 15.1.24 Kiefweiher südl. Ludwigshafen LU* (M. Wink)
 2 Ind. 16.1.24 Binsfeld: Binsfeldsee SP* (H. Schmitt) Am gegenüberliegenden Ufer
 2 Ind. 19.1.24 Binsfeld: Gänsedrecksee/Kuhunter SP* (F. Damminger)
 2 Ind. 20.1.24 Speyer SP* (J. Bonifart)

2 Ind. 21.1.24 Binsfeld: Gänsedrecksee/Kuhunter SP* (G. Kiefer)
 1 M 23.1.24 Heidelberg-Altstadt HD (K. Hofmann)
 2 (2 wf.) 23.1.24 Speyer SP* (F. Laier)
 2 Ind. 27.1.24 Binsfeld: Gänsedrecksee/Kuhunter SP* (T. Büttel)
 2 Ind. 28.1.24 Binsfeld: Gänsedrecksee/Kuhunter SP* (D. Habekost)
 2 Ind. 29.1.24 Binsfeld: Gänsedrecksee/Kuhunter SP* (M. Lorenz)
 2 Ind. 3.2.24 Speyer SP* (D. Habekost)
 2 (1 M K2, 1 W K2) 10.2.24 Binsfeld: Gänsedrecksee/Kuhunter SP* (V. Schmidt)
 2 Ind. 10.2.24 Speyer SP* (T. Lang)
 2 Ind. 18.2.24 Binsfeld: Gänsedrecksee/Kuhunter SP* (P. Keller)
 2 Ind. 18.2.24 Speyer SP* (J. Bonifart)
 2 Ind. 24.2.24 Binsfeld: Binsfeldsee SP* (M. Wink)
 2 (1 M K2, 1 W K2) 25.2.24 Binsfeld: Gänsedrecksee/Kuhunter SP* (J. Ernst, V. Schmidt)

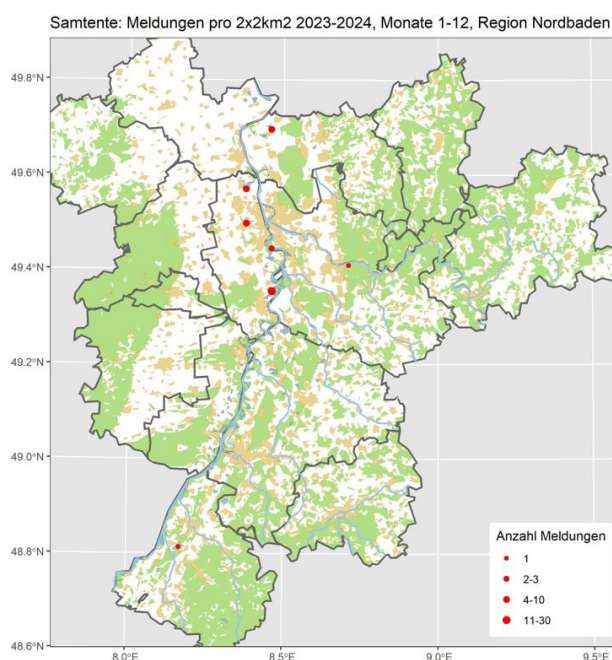

Schellente: Verbreiteter Durchzügler und Wintergast

Schellente
Jahreszeitliche Verteilung Beobachtungen

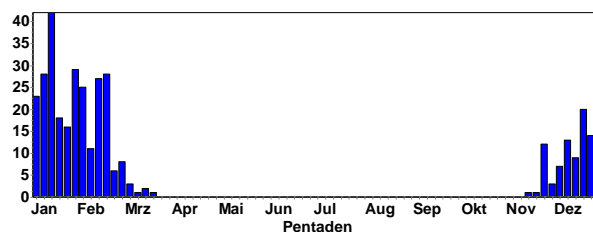

Schellente
Summen der Pentadenmaxima

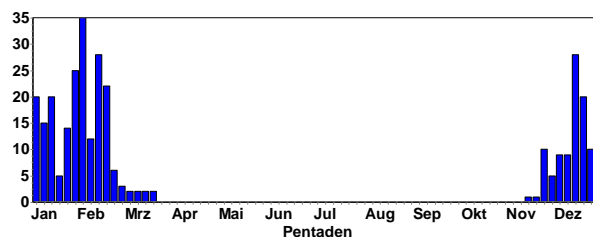

Gebietsmaxima ab 10 Ind.:

20 Ind. 17.12.23 Abgrabung Hochstetten KA (C. Seifried, G. Schön, K. Lechner, P. Funk, S. Brethauer)
 25 (6 M ad., 10 W ad.) 28.1.24 Abgrabung Liedolsheim KA (H. Seitz-Moskaliuk, H. Voith, T. Büttel)
 10 Ind. 17.2.24 Abgrabung Liedolsheim KA (M. Schulz, W. Knopp)
 11 (8 M, 3 W) 4.1.24 Abgrabung Minthe GER (F. Schrauth)
 11 (5 M, 4 W // 1 W, 5 M) 14.1.24 Abgrabung Minthe GER (A. Thiele, D. Metzger, S. Mielke, S. Simpson)
 20 (2 M ad., 1 W ad.) 15.1.24 Abgrabung Minthe GER (D. Metzger, M. Wink)
 12 (7 M, 5 W) 26.1.24 Abgrabung Minthe KA (G. Kiefer)
 12 (6 M ad., 6 W) 14.1.24 Berghäuser Altrhein (C. Heber)
 12 (8 M ad., 4 W) 24.1.24 Bobenheim-Roxheim RP (H. Schmitt)
 14 (2 M, 2 W) 25.1.24 Dettenheim KA (K. Lechner)
 19 (4 M, 4 W // 1 M ad., 4 W ad. // 9 M ad., 10 W ad.) 28.1.24 Dettenheim KA (B. Crusan, H. Rößler, H. Seitz-Moskaliuk, M. Schulz)
 14 (3 M, 4 W) 30.1.24 Dettenheim KA (D. Koch, S. Tillmanns)
 22 Ind. 31.1.24 Dettenheim KA (J. Dreher, J. Frisch)
 15 Ind. 19.2.24 Dettenheim KA (D. Metzger)
 28 Ind. 15.12.23 Karlsruhe KA* (S. Tillmanns)
 20 Ind. 30.12.23 Karlsruhe KA* (H. Preis)
 15 Ind. 6.1.24 Karlsruhe KA* (H. Preis, S. Tillmanns)
 12 Ind. 6.2.24 Karlsruhe KA* (S. Simpson)
 14 (9 M ad., 5 W ad.) 11.2.24 Karlsruhe KA* (H. Seitz-Moskaliuk)



Schellenten © D. Koch

23 (10 M ad., 11 W ad.) 28.1.24 Knielinger See KA* (D. Greulich, G. Merkert, H. Preis, P. Funk)
 31 Ind. 31.1.24 Knielinger See KA* (U. Janz)
 35 Ind. 3.2.24 Knielinger See KA* (H. Preis)
 22 (11 M, 11 W) 10.2.24 Knielinger See KA* (H. Barié)
 28 Ind. 11.2.24 Knielinger See KA* (H. Preis)
 22 Ind. 16.2.24 Knielinger See KA* (A. Vogel)
 10 Ind. 17.12.23 NSG Altrhein Maxau KA* (H. Preis)
 13 (8 M ad., 5 W ad.) 31.1.24 NSG Hinterer Roxheimer Altrhein RP (H. Schmitt)
 20 Ind. 3.2.24 NSG Hinterer Roxheimer Altrhein RP (A. Viertel, D. Tindal)
 10 (5 M, 5 W) 23.11.23 NSG Mechtersheimer Tongruben RP (J. Klug)
 13 (7 M, 6 W // 1 M, 1 W // 2 W) 18.2.24 NSG Mechtersheimer Tongruben RP (F. Bindrich, T. Haug, V. Schmidt)
 10 (2 M, 8 W) 22.12.23 Otterstadter Altrhein (T. Dolich)
 17 Ind. 13.1.24 Rhein-Staustufe Iffezheim RA (J. Müller)

19 Ind. 10.1.24 Roxheimer Altrhein & Silbersee RP (M. Wink)
 13 (6 M ad., 1 M K2, 6 W) 27.1.24 Roxheimer Altrhein & Silbersee RP (V. Schmidt)
 13 (10 M ad., 3 W ad.) 30.1.24 Roxheimer Altrhein & Silbersee RP (V. Schlär)
 17 Ind. 3.2.24 Roxheimer Altrhein & Silbersee RP (V. Schmidt)
 22 (13 M, 9 W) 11.2.24 Roxheimer Altrhein & Silbersee RP (F. Laier, L. Klingmann, M. Gelhardt, P. Baust, T. Schütz, V. Schmidt)
 10 (1 W / 1 W / 4 M, 4 W) 13.1.24 Silbersee bei Roxheim RP (V. Schmidt)
 16 (2 M, 2 W / 1 M, 1 W / 1 M / 3 M, 4 W / 1 M, 1 W) 17.2.24 Silbersee bei Roxheim RP (V. Schmidt)
 17 Ind. 13.1.24 Wörth am Rhein GER (A. Vogel)

Letztbeobachtungen Winter:

2 (2 wf.) 25.2.24 Eggenstein-Leopoldshafen KA (J. Rathgeber)
 1 M ad. 26.2.24 NSG Mußbacher Baggerweiher NW (J. Klug)
 1 M ad. 27.2.24 Hardtsee KA (J. Förderer)
 1 M 2.3.24 Kärchersee HP (C. Queisser)
 2 (2 W ad.) 4.3.24 Bobenheim-Roxheim RP (H. Schmitt)
 2 (2 W) 9.3.24 Karlsruhe KA* (H. Preis)
 2 (2 W) 14.3.24 Berghäuser Altrhein RP (E. Tone)
 2 Ind. 14.3.24 Mechtersheimer Tongruben RP (K. Belzer)
 2 (2 W) 17.3.24 NSG Mechtersheimer Tongruben RP (F. Bindrich)

Schellente: Meldungen pro 2x2km2 2023-2024, Monate 1-12, Region Nordbaden

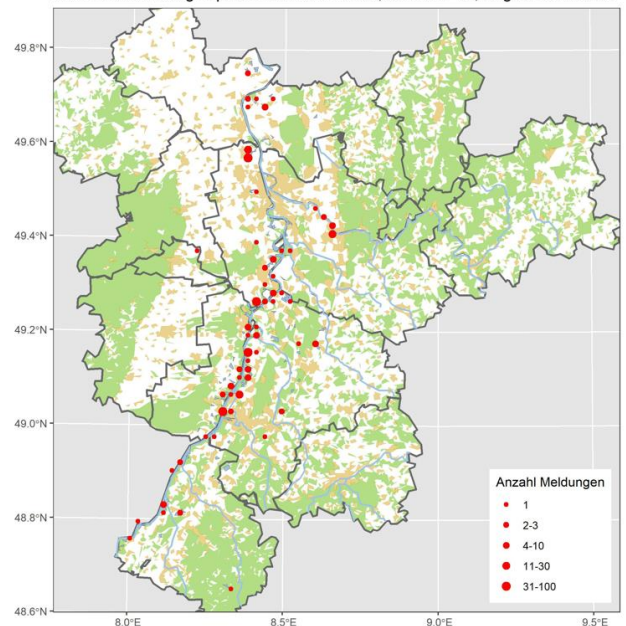

Zwergsäger: Lokaler Durchzügler und Wintergast

Zwergsäger
Jahreszeitliche Verteilung Beobachtungen

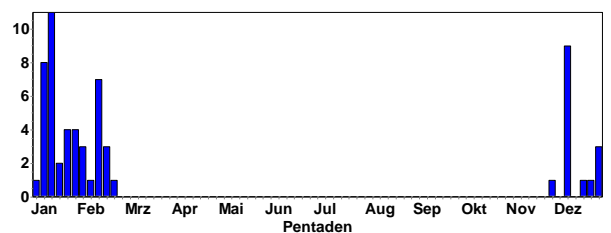

Zwergsäger
Summen der Pentadenmaxima

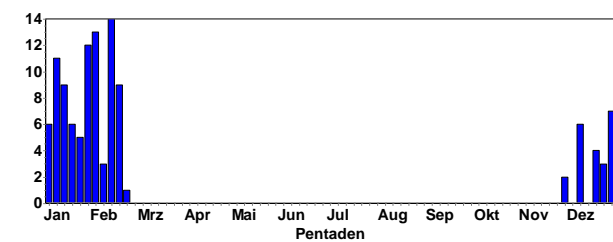

Zwergsäger © D. Koch

Gebietsmaxima ab 5 Ind.:

- 5 (2 M, 3 W) 14.1.24 Abgrabung Minthe GER (S. Olschewski, S. Simpson)
- 13 Ind. 3.2.24 NSG Hinterer Roxheimer Altrhein RP (A. Viertel)
- 10 (2 M, 8 W) 7.1.24 Ochsenlachen-See RP (G. Kiefer)
- 10 (1 M ad., 2 wf. // 1 wf. / 2 M, 7 wf.) 13.1.24 Ochsenlachen-See RP (J. Klug, V. Schmidt)
- 12 (3 M, 9 W) 27.1.24 Ochsenlachen-See RP (H. Bott)
- 13 (4 M ad., 9 W ad.) 3.2.24 Ochsenlachen-See RP (D. Tindal)
- 6 (2 wf. // 6 wf.) 9.12.23 Roxheimer Altrhein & Silbersee RP (C. Heber, V. Schmidt)
- 6 (6 wf.) 30.12.23 Roxheimer Altrhein & Silbersee RP (V. Schmidt)
- 11 (2 M ad., 9 wf.) 6.1.24 Roxheimer Altrhein & Silbersee RP (V. Schmidt)
- 12 (3 M ad., 9 W) 27.1.24 Roxheimer Altrhein & Silbersee RP (V. Schmidt)
- 13 (4 M, 9 W) 3.2.24 Roxheimer Altrhein & Silbersee RP (V. Schmidt)
- 6 (6 W) 1.1.24 Silbersee bei Roxheim RP (F. Schrauth) am Ochsenlachensee
- 5 (4 W ad., 1 M ad.) 21.1.24 Silbersee bei Roxheim RP (F. Geisen, R. Wahlhäuser)

Letztbeobachtungen Winter:

- 1 M 13.1.24 Jägerweiher RP (A. Thiele)
- 6 (2 M ad., 4 W ad.) 15.1.24 Abgrabung Minthe GER (D. Metzger)
- 6 (2 M, 4 W) 16.1.24 Germersheim GER (D. Koch)
- 6 (2 M, 4 W) 20.1.24 Ubstadt-Weiher KA (D. Walz) grauhafte Belegbilder (sehr weit weg und grelles Seitenlicht)
- 5 (3 M ad., 2 W ad.) 21.1.24 Hardtsee KA (J. Förderer)
- 5 (1 M, 4 wf.) 22.1.24 Silbersee bei Roxheim RP (A. Thiele)
- 3 (1 M ad., 2 W) 9.2.24 NSG Hinterer Roxheimer Altrhein RP (H. Schmitt)
- 3 (1 M) 10.2.24 Bobenheim-Roxheim RP (T. Lang)

14 (5 M, 8 W // 5 M, 9 W) 11.2.24 Roxheimer Altrhein & Silbersee RP (F. Laier, L. Klingmann, M. Gelhardt, P. Baust, T. Schütz, V. Schmidt)

1 M ad. 21.2.24 Ochsenlachen-See RP (H. Schmitt)

Zwergsäger: Meldungen pro 2x2km2 2023-2024, Monate 1-12, Region Nordbaden

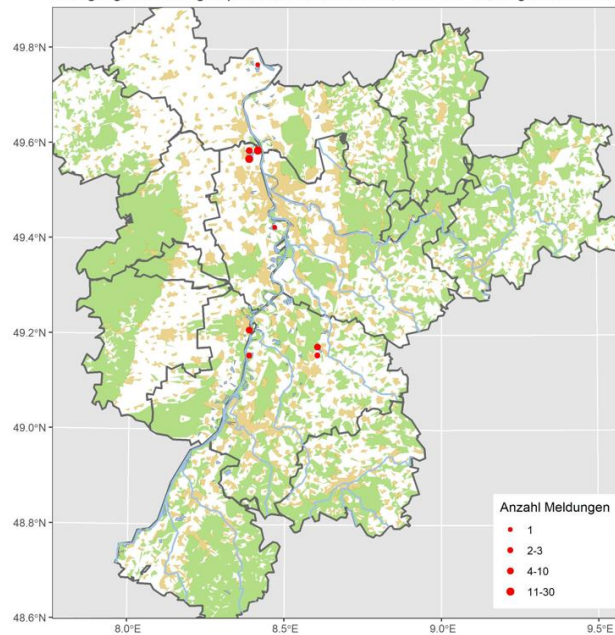

Mittelsäger: Seltener Durchzügler

Mittelsäger
Jahreszeitliche Verteilung Beobachtungen

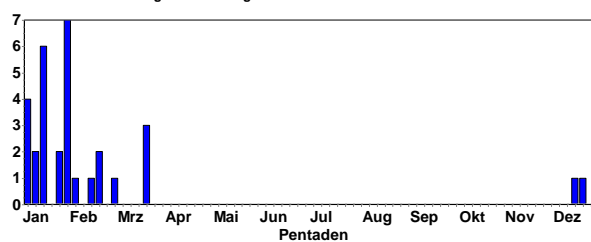

Alle Daten:

- 1 W 16.12.23 Philippsburg KA (S. Olschewski)
- 1 Ind. 17.12.23 Neuhofener Altrhein NSG alt RP (A. Amberger)
- 1 Ind. 29.12.23 Ochsenlachen-See RP (V. Brüsewitz)
- 1 Ind. 30.12.23 Ochsenlachen-See RP (F. Geisen)
- 1 wf. 30.12.23 Roxheimer Altrhein & Silbersee RP (V. Schmidt)
- 1 Ind. 1.1.24 Roxheimer Altrhein & Silbersee RP (J. Weiß)
- 1 wf. 1.1.24 Silbersee bei Roxheim RP (F. Schrauth)
- 2 (2 wf.) 4.1.24 Abgrabung Minthe KA (F. Schrauth)
- 2 Ind. 5.1.24 Abgrabung Minthe-Süd KA (E. Körner)
- 1 wf. 6.1.24 Roxheimer Altrhein & Silbersee RP (V. Schmidt) bekannter Vogel nach wie vor stationär
- 1 W 10.1.24 Roxheimer Altrhein & Silbersee RP (M. Wink)
- 1 wf. 13.1.24 Bobenheim-Roxheim RP (B. Crusan, J. Klug)
- 1 W 13.1.24 Silbersee bei Roxheim RP (V. Schmidt)
- 2 (1 wf.) 14.1.24 Abgrabung Minthe-Süd KA (S. Olschewski)
- 1 W ad. 14.1.24 Bobenheim-Roxheim RP (D. Tindal)
- 1 wf. 14.1.24 Silbersee bei Roxheim RP (D. Walz) sehr weit weg am gegenüberliegenden Ufer bei trübem Licht, Beleg-Bilder entsprechend schlecht
- 1 W 22.1.24 Silbersee bei Roxheim RP (A. Thiele)
- 1 W 23.1.24 Roxheimer Altrhein & Silbersee RP (J. Lehner)

2 (2 W) 26.1.24 Abgrabung Minthe KA (G. Kiefer)
 1 Ind. 27.1.24 Abgrabung Minthe KA (T. Lang) Auffliegend und erneut landend (Angelbote)
 1 W 27.1.24 Roxheimer Altrhein & Silbersee RP (V. Schmidt)
 1 W 27.1.24 Silbersee bei Roxheim RP (H. Bott)
 1 W 3.2.24 Roxheimer Altrhein & Silbersee RP (V. Schmidt)
 1 W 11.2.24 Roxheimer Altrhein & Silbersee RP (V. Schmidt)
 1 W 17.2.24 Bobenheim-Roxheim RP (T. Haug)
 1 W 17.2.24 Silbersee bei Roxheim RP (V. Schmidt)
 2 (2 W) 25.2.24 Kiefweiher südl. Ludwigshafen LU* (V. Schmidt)
 1 W 17.3.24 Altrheinsee AZ (M. Forst, T. Dürk)

5 (3 M, 2 W) 14.1.24 Alter BS im nördl. Böllenwörth RP (T. Dolich)
 6 (3 M, 3 W) 19.1.24 Alter BS im nördl. Böllenwörth RP (T. Dolich)
 8 (2 M, 6 W) 18.2.24 Alter BS im nördl. Böllenwörth RP (T. Dolich)
 17 (11 W ad., 6 M ad.) 14.1.24 Altrheinhafen MA MA* (M. Feuersenger)
 5 Ind. 14.1.24 BS im Angelwald RP (P. Keller)
 5 Ind. 18.2.24 BS im Angelwald RP (P. Keller)
 8 Ind. 16.12.23 Eggenstein-Leopoldshafen KA (S. Tillmanns)
 20 (3 M, 1 W) 27.12.23 Eggenstein-Leopoldshafen KA (A. Schröder, K. Kathol)

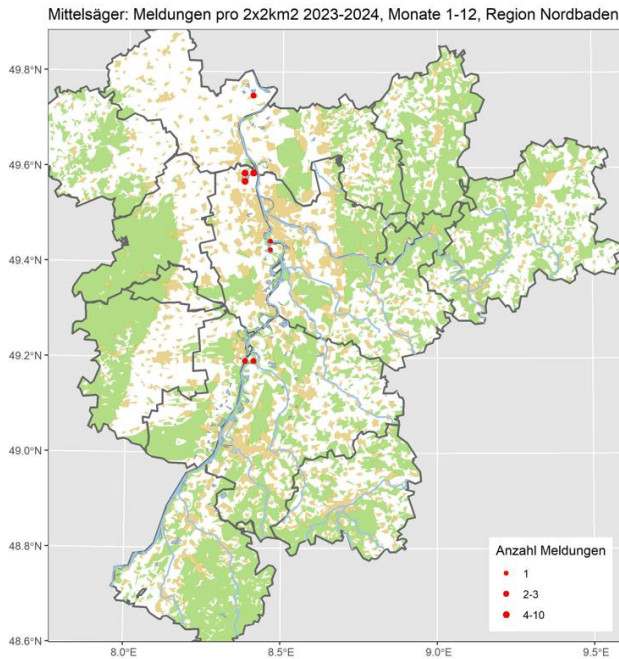

Gänsesäger: Lokaler Brutvogel, regelmäßiger Durchzügler und Wintergast

Gänsesäger
 Jahreszeitliche Verteilung Beobachtungen

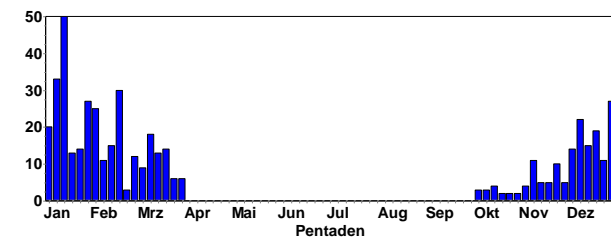

Gänsesäger
 Summen der Pentadenmaxima

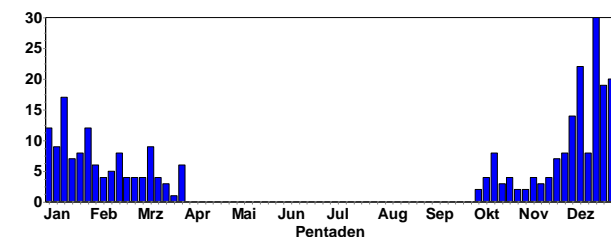

Gebietsmaxima ab 5 Ind.:

7 (3 M ad., 4 W ad.) 15.1.24 Abgrabung Minthe GER (D. Metzger)
 12 (5 M, 7 W) 27.1.24 Abgrabung Minthe KA (T. Lang)

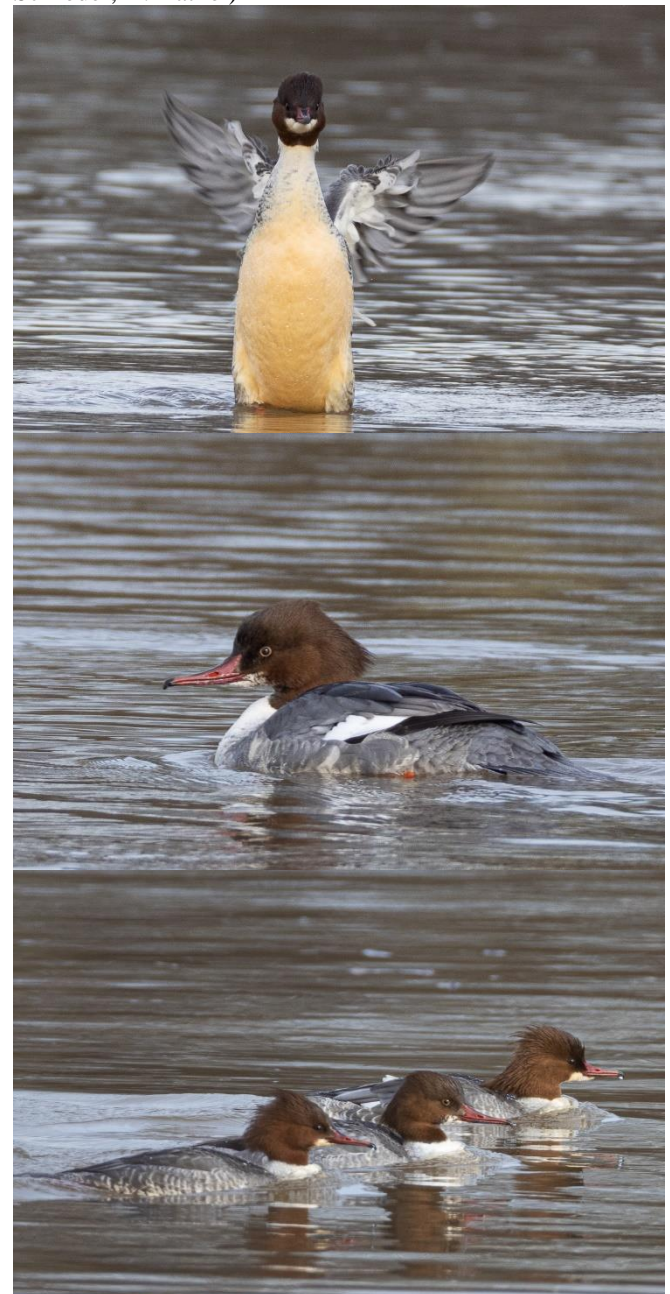

Gänsesäger © J. Dreher

9 (1 M, 1 W / 1 M, 1 W / 1 M, 1 W / 1 M, 1 W / 1 M)
 13.1.24 Enz: Auerbrücke Pforzheim - Wassertreppe Eutingen PF (E. Bea)
 6 (3 M, 3 W) 21.12.23 Gaggenau Zentrum RA (J. Müller)
 16 (6 M ad., 10 W ad.) 17.12.23 Industriehafen Mannheim MA* (C. Queisser, M. Feuersenger)

10 Ind. 12.1.24 Insel Rott KA (K. Stapf)
 8 (4 M, 3 W // 4 M, 4 W) 21.12.23 Kärchersee HP (C. Queisser, F. Schrauth)
 6 Ind. 1.1.24 Karlsruhe KA* (S. Brethauer, S. Tillmanns)
 8 Ind. 12.1.24 Karlsruhe KA* (S. Tillmanns)
 13 (5 M, 7 W) 18.12.23 Karpfenweiher RP (E. Tone)
 12 (8 M, 4 W) 1.1.24 Ketscher Altrhein HD (T. Fichtner)
 6 (5 M, 1 wf.) 16.12.23 Knielinger See KA* (A. Vogel)
 8 (2 M ad., 1 wf.) 28.1.24 Knielinger See KA* (D. Greulich, G. Merkert, H. Preis, K. Lechner, P. Funk, S. Brethauer)
 22 (14 M, 8 W) 7.12.23 Ladenburg HD (G. Fehr)
 7 Ind. 8.3.24 Ladenburg HD (M. Wink)
 9 (5 M, 4 W) 9.3.24 Ladenburg Neckar Reiherinsel HD (J. Dreher)
 14 (12 M, 2 W) 6.12.23 Ladenburg Neckarfähre HD (G. Fehr)
 7 Ind. 20.1.24 Linkenheim-Hochstetten KA (J. Klug)
 8 Ind. 22.1.24 Mannheim MA* (M. Wink)
 9 (6 W, 3 M) 4.1.24 Maulbeeraue HP (C. Queisser)
 7 (4 M, 3 W) 19.2.24 Maulbeeraue HP (C. Queisser)
 5 (3 M, 2 W) 9.3.24 Mündungheimer Altrhein HP (C. Queisser)
 7 Ind. 14.1.24 Neckar: Mündung Neckarkanal Schwabenheim - Abzweig Neckarkanal Ilvesheim HD (F. Pölzing)
 30 Ind. 17.12.23 Neuhofener Altrhein NSG alt RP (A. Amberger)
 22 (2 M ad., 1 wf. / 3 M ad., 2 M K1, 14 wf.) 25.12.23 Neuhofener Altrhein NSG alt RP (V. Schmidt)
 10 (3 M, 6 W / 1 W) 27.12.23 Neuhofener Altrhein NSG alt RP (T. Dolich)
 8 (6 M ad., 2 W) 4.12.23 NSG Altneckar Heidelberg Wieblingen MITTE HD (F. Linhart)
 6 (1 W / 1 W / 1 W, 3 M) 10.11.23 NSG Altneckar Heidelberg Wieblingen OST HD (B. Mellein)
 5 (3 M, 2 W) 11.2.24 NSG Riedwiesen MA* (H. Bott)
 7 (5 M, 2 wf.) 10.1.24 NSG Unterer Neckar: Altneckar Wörth-Weidenstücker HD (T. Hutschenreiter)
 5 (3 W, 2 M) 3.2.24 Omlor-Grube Wattenheim HP (C. Queisser)
 5 (3 M, 2 W) 3.12.23 Pforzheim PF (G. Vitzthum)
 5 (4 M, 1 W) 28.1.24 Pforzheim PF (G. Vitzthum)
 5 Ind. 27.12.23 Pforzheim, Enz Brücke Dillsteiner Straße PF (A. Welke)
 5 (2 M) 11.12.23 Pforzheim, Nagold Kallhardtbrücke PF (T.-L. Heike)
 9 (7 M, 2 W) 9.1.24 Pforzheim, Nagold Kallhardtbrücke PF (T.-L. Heike)
 7 (3 M, 4 W) 10.12.23 Philippsburger Altrhein/Insel Korsika KA (J. Bayer)
 5 Ind. 13.1.24 Plittersdorf, NSG Rastatter Rheinaue/Rheinfähre RA (K. Lechner, P. Funk)
 11 (3 M / 8 M) 29.11.23 Plittersdorf, Rhein-km 341/Altrhein RA (K. Lechner)
 5 (2 W, 3 M) 14.1.24 Rastatt RA (J. Winter)
 6 Ind. 23.1.24 Rench-Mündung Helmlingen RA (D. Borck)
 10 Ind. 13.1.24 Rhein-Staustufe Iffezheim RA (J. Müller)
 5 Ind. 13.1.24 Steinmauern, Murg/Riedkanal RA (K. Lechner, P. Funk)
 5 (3 W, 2 M) 17.2.24 Steinmauern, Murg/Riedkanal RA (K. Lechner)
 6 Ind. 4.2.24 Steinmauern, Rhein-km 343/Murgmündung RA (S. Brethauer)
 8 Ind. 14.10.23 Tomateninseln RA (G. Schön)

7 (3 M, 4 wf.) 26.11.23 Wörther Rheinhafen GER (A. Vogel)
 5 (3 M, 2 wf.) 10.12.23 Wörther Rheinhafen, nördlicher Teil GER (A. Vogel)
 6 Ind. 26.11.23 Wörther Rheinhafen, südlicher Teil GER (G. Schön)



Gänsesäger-Paar © W. Debatin

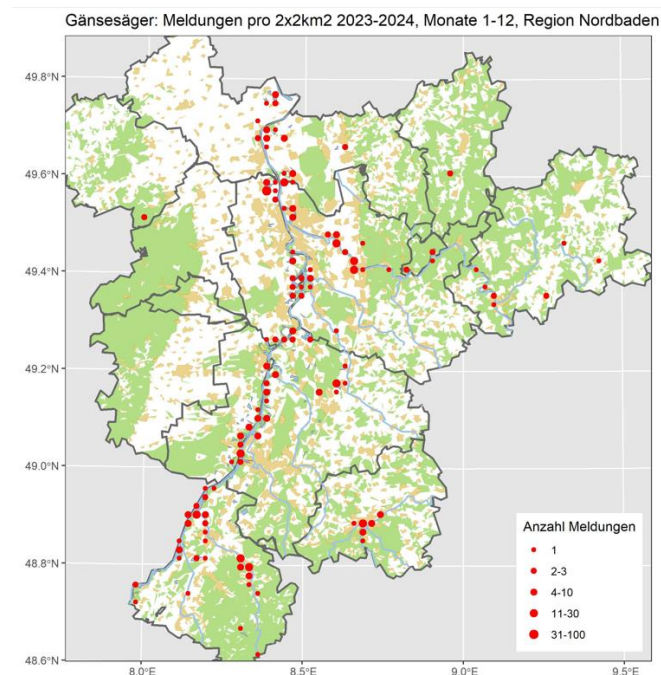

Wachtel: Sommervogel

Alle Daten: ein ungewöhnlich frühes Datum:

1 M 22.3.24 St. Leon-Rot HD (F. Laier)

Fasan (Jagdfasan): Verbreiteter Jahresvogel

Fasan
Jahreszeitliche Verteilung Beobachtungen

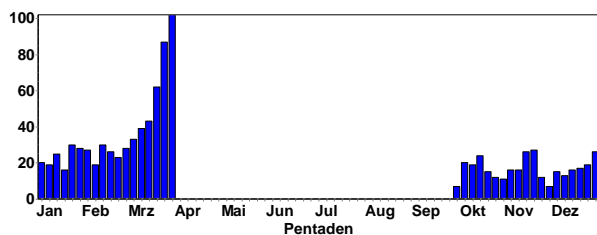

Fasanenhahn © M. Wink

Gebietsmaxima ab 10 Ind.:

- 19 (8 M, 11 W) 31.1.24 Altrheinsee AZ (J. Lehnert)
- 20 Ind. 21.1.24 Altrheinsee, Meerwasser AZ (W. Wehmeyer)
- 11 (6 M ad., 5 W ad.) 16.1.24 Binsfeld: Silbersee SP* (H. Schmitt)
- 12 Ind. 30.12.23 Eich AZ (J. Uptmoor)
- 23 (14 M, 9 W) 14.1.24 Eich AZ (A. Neu)
- 18 (6 M, 12 wf.) 20.1.24 Eich AZ (M. Klöppel, V. Schlär)
- 19 (7 M ad., 11 wf. / 1 M ad.) 24.1.24 Eich AZ (R. Burkhardt)
- 16 (5 M, 11 wf.) 4.2.24 Ganerbe Harthausen RP (D.u.U. Hoffmann)
- 10 Ind. 27.11.23 Heinrichs-Talae-See AZ (J. Lehnert)
- 11 (10 M ad., 1 W ad.) 13.1.24 Hochdorf-Assenheim RP (H. Geske)
- 11 Ind. 4.1.24 Linkenheim-Hochstetten KA (S. Tillmanns)
- 18 Ind. 27.1.24 Linkenheim-Hochstetten KA (S. Tillmanns)
- 14 Ind. 1.10.23 NSG Weschnitz-Insel von Lorsch HP (C. Zurek)
- 13 (5 M, 8 W) 3.10.23 NSG Weschnitz-Insel von Lorsch HP (C. Zurek)
- 10 (6 M, 4 W) 8.10.23 NSG Weschnitz-Insel von Lorsch HP (C. Zurek, H. Schweizer)
- 13 (6 M, 7 wf.) 29.10.23 NSG Weschnitz-Insel von Lorsch HP (C. Zurek)
- 11 (8 M ad.) 27.10.23 Partenheim AZ (J. Vickers)
- 11 Ind. 12.2.24 Sandhausen HD (B. Steiner)
- 10 Ind. 20.1.24 Spechbach HD (D. Schumm)
- 10 Ind. 11.10.23 Sulzbach S NOK (S. Moser)
- 20 A2 21.3.24 W Birkenheide DÜW (M. Wink)
- 17 (1 M / 4 W / 4 M) 10.3.24 Weisenheim am Sand DÜW (T. Kärcher)

Fasan (Jagdfasan): Meldungen pro 2x2km2 2023-2024, Monate 1-12, Region Nordbader

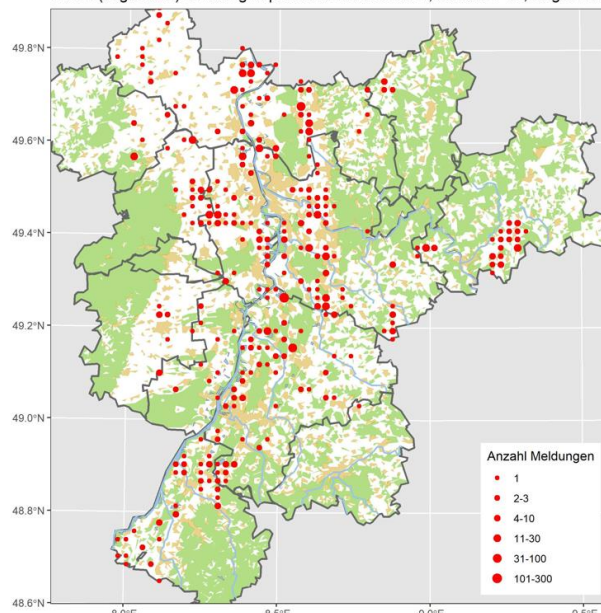

Rebhuhn: Lokaler Jahresvogel

Rebhuhn
Jahreszeitliche Verteilung Beobachtungen

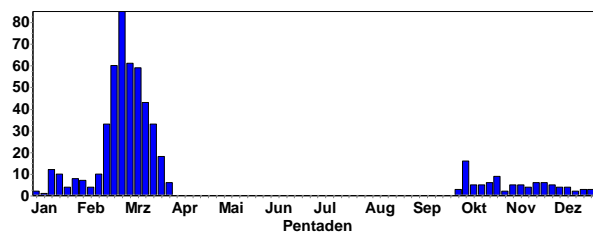

Rebhuhn
Summen der Pentadenmaxima

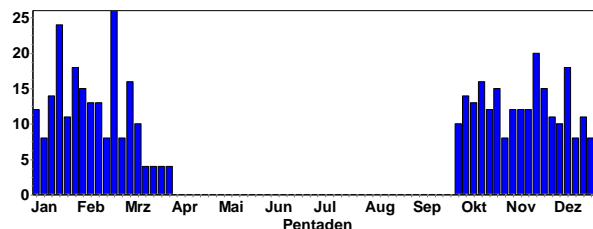

Gebietsmaxima ab 10 Ind.:

- 10 Ind. 1.10.23 NSG Weschnitz-Insel von Lorsch HP (C. Zurek)
- 6 (1 ad., 3 K1) 2.10.23 Dannstadt-Schauernheim RP (H. Geske)
- 9 Ind. 3.10.23 NSG Weschnitz-Insel von Lorsch HP (C. Zurek)
- 10 Ind. 3.10.23 O.Schefflenz Hainbuchen NOK (G. Hafner, J. Wagner)
- 11 Ind. 3.10.23 VSG Ackerplateau Ober-Flörsheim/Mölsheim AZ (V. Schmidt)
- 11 Ind. 5.10.23 Ober-Flörsheim AZ (J. Posywio)
- 14 (2 ad., 12 K1) 5.10.23 Rödersheim-Gronau RP (T. Kärcher)
- 12 Ind. 5.10.23 Sulzbach NOK (S. Moser)
- 10 Ind. 6.10.23 M.Schefflenz Heiment. NOK (P. Eifler)
- 11 Ind. 7.10.23 VSG Ackerplateau Ober-Flörsheim/Mölsheim AZ (V. Schmidt)
- 10 Ind. 8.10.23 NSG Unteres Heimental NOK (E. Werling)
- 13 Ind. 12.10.23 NSG Unteres Heimental NOK (E. Werling)
- 12 Ind. 13.10.23 Sulzbach NOK (S. Moser)
- 15 Ind. 17.10.23 Quirnheim DÜW (J. Debus)
- 12 Ind. 18.10.23 Sulzbach NOK (S. Moser)

- 12 Ind. 24.10.23 NSG Unteres Heimental NOK (E. Werling)
- 12 Ind. 26.10.23 Dallau Orlesbächle NOK (S. Moser)
- 15 Ind. 26.10.23 Frankenthal FT* (H. Schmitt)
- 17 Ind. 26.10.23 Sulzbach NOK (J. Wagner, S. Moser)
- 12 Ind. 3.11.23 Sulzbach NOK (S. Moser)
- 11 Ind. 4.11.23 Hochborn AZ (D. Heinrichs)
- 12 Ind. 6.11.23 Sulzbach Pfannenstiel NOK (S. Moser)
- 12 Ind. 7.11.23 Rittersbach NOK (E. Werling)
- 12 Ind. 11.11.23 NSG Unteres Heimental NOK (E. Werling)
- 12 Ind. 14.11.23 NSG Unteres Heimental NOK (E. Werling)
- 11 Ind. 18.11.23 NSG Unteres Heimental NOK (E. Werling)
- 10 Ind. 19.11.23 O Rathskirchen/SW Dörrmoschel DON (M. Franke)
- 10 Ind. 19.11.23 Ober-Flörsheim AZ (V. Brüsewitz)
- 20 Ind. 21.11.23 U.Schefflenz Kelchenwald NOK (M.T. Müller)
- 15 Ind. 22.11.23 VSG Ackerplateau Stetten DON (V. Schlär)



Gut getarnter rufender Rebhahn © M. Wink

- 17 Ind. 24.11.23 Ober-Flörsheim AZ (J. Klug)
- 11 Ind. 29.11.23 NSG Unteres Heimental NOK (L. Klingmann)
- 11 Ind. 1.12.23 NSG Unteres Heimental NOK (E. Werling)
- 10 Ind. 4.12.23 Mosbach Bergfeldflur NOK (S. Moser)
- 18 (1 M ad.) 11.12.23 U.Schefflenz Auerb.Höhe NOK (F. Laier)
- 11 Ind. 21.12.23 NSG Unteres Heimental NOK (E. Werling)
- 12 Ind. 27.12.23 VSG Ackerplateau Ober-Flörsheim/Mölsheim AZ (V. Schmidt)
- 12 Ind. 5.1.24 Ludwigshafen am Rhein LU* (H. Schmitt)
- 14 Ind. 11.1.24 Unterschefflenz NOK (S. Moser)
- 15 Ind. 13.1.24 Dannstadt-Schauernheim RP (T. Kärcher)
- 13 Ind. 13.1.24 Hochdorf-Assenheim RP (H. Geske, T. Kärcher)
- 10 Ind. 13.1.24 Rödersheim-Gronau RP (T. Kärcher)
- 24 Ind. 16.1.24 U.Schefflenz Kelchenwald NOK (. Anonyme)
- 10 Ind. 18.1.24 Rödersheim-Gronau RP (T. Kärcher)
- 11 Ind. 19.1.24 Rittersbach NOK (. Anonyme, E. Werling)
- 15 Ind. 20.1.24 Beindersheim RP (D. Groni)
- 11 Ind. 23.1.24 NSG Unteres Heimental NOK (E. Werling)
- 12 Ind. 25.1.24 Dannstadt-Schauernheim RP (T. Kärcher)
- 14 Ind. 28.1.24 Ludwigshafen am Rhein LU* (H. Schmitt)
- 18 Ind. 28.1.24 NSG Weschnitz-Insel von Lorsch HP (C. Zurek)
- 26 A2 1.2.24 Dannstadt-Schauernheim RP (T. Kärcher)
- 10 Ind. 3.2.24 Worms WO* (F. König)
- 13 Ind. 7.2.24 U.Schefflenz Mosb.Weg NOK (S. Moser)
- 13 Ind. 11.2.24 U.Schefflenz Mosb.Weg NOK (F. Laier)
- 10 Ind. 18.2.24 U.Schefflenz Mosb.Weg NOK (E. Werling)

- 15 Ind. 21.2.24 Dannstadt-Schauernheim RP (A. Ness)
- 21.2.24 Dannstadt: Riedgraben & Sülcher Feld RP (T. Kärcher)
- 10 B3 21.2.24 Kleineicholzheim: Feldflur 3 NOK (E. Werling)
- 10 B3 23.2.24 Kleineicholzheim: Feldflur 2 NOK (E. Werling)
- 25.2.24 Dannstadt: Alexanderhof RP (T. Kärcher)
- 13 A2 29.2.24 Böhl-Iggelheim: Eichschwalbe DÜW (M. Bub)
- 29.2.24 Rittersheim: Rittersheimer Höhe DON (J. Posywio)
- 10 A2 10.3.24 Dannstadt-Schauernheim RP (A. Ness)
- 10 B3 17.3.24 Merchingen: Feldflur 1 NOK (E. Werling)

Rebhuhn: Meldungen pro 2x2km2 2023-2024, Monate 1-12, Region Nordbaden

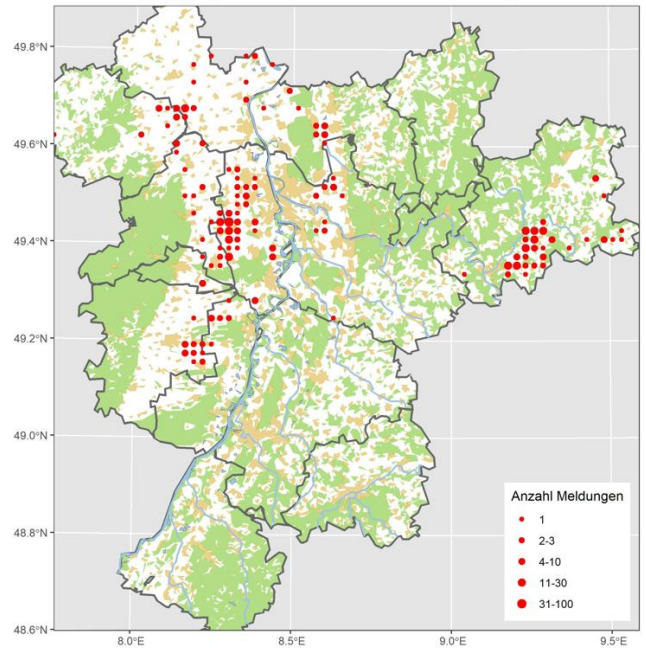

Auerhuhn: Lokaler, seltener Jahresvogel im Nordschwarzwald

Auerhuhn: Meldungen pro 2x2km2 2023-2024, Monate 1-12, Region Nordbaden

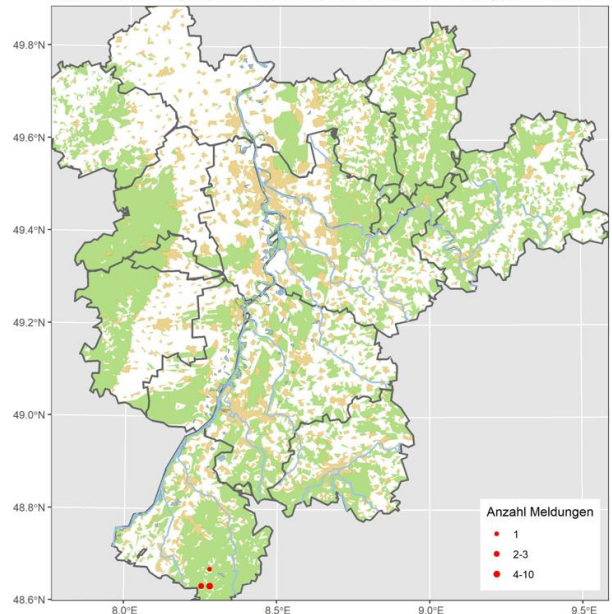

Zwergtaucher: Verbreiteter Jahresvogel, Brutvogel, Durchzügler und Wintergast

Zwergtaucher
Jahreszeitliche Verteilung Beobachtungen

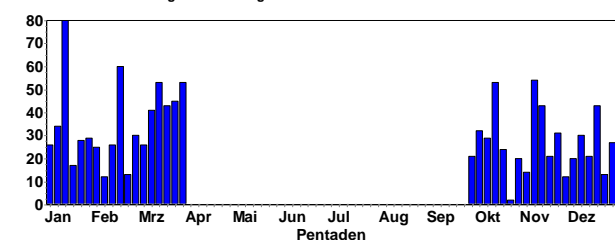

Zwergtaucher
Summen der Pentadenmaxima

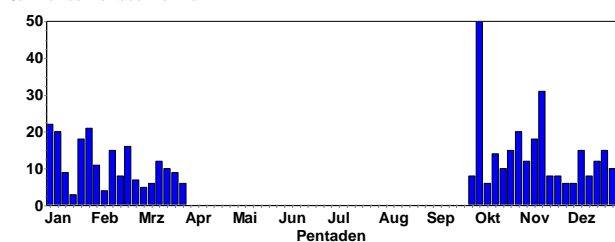

Zwergtaucher © W. Debatin

Haubentaucher: Verbreiteter Jahresvogel, Brutvogel, Durchzügler und Wintergast

Haubentaucher
Jahreszeitliche Verteilung Beobachtungen

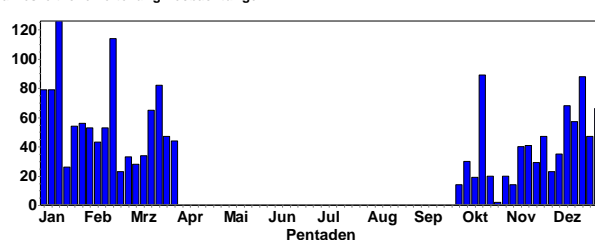

Haubentaucher
Summen der Pentadenmaxima

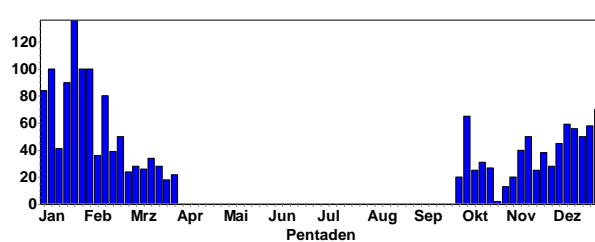

Haubentaucher mit Beute © W. Fischer

Meldungen ab 20 Ind.:

50 Ind. 4.10.23 NSG Wagbachniederung KA (G. Strauß, M. Krömer)

39 Ind. 7.10.23 NSG Wagbachniederung KA (H. Preis, J. Blazek, U. Mahler)

20 Ind. 28.10.23 NSG Wagbachniederung KA (A.a.S. Beadle)

20 Ind. 30.10.23 NSG Wagbachniederung KA (J. Klug, M. Kremer)

20 Ind. 11.11.23 NSG Wagbachniederung KA (D. Roß, J. Förderer, J. Theophil, J. Von Olnhausen, K. Nibbenhagen, M. Liu, U. Janz)

31 (11 K1, 20 ad.) 12.11.23 Schwetzingen Schlosspark HD (C. Neumann-Schwab)

22 Ind. 1.1.24 Silbersee bei Roxheim RP (F. Schrauth)

20 Ind. 6.1.24 Roxheimer Altrhein & Silbersee RP (V. Schmidt)

21 Ind. 27.1.24 Silbersee bei Roxheim RP (H. Bott)

Zwergtaucher: Meldungen pro 2x2km2 2023-2024, Monate 1-12, Region Nordbaden

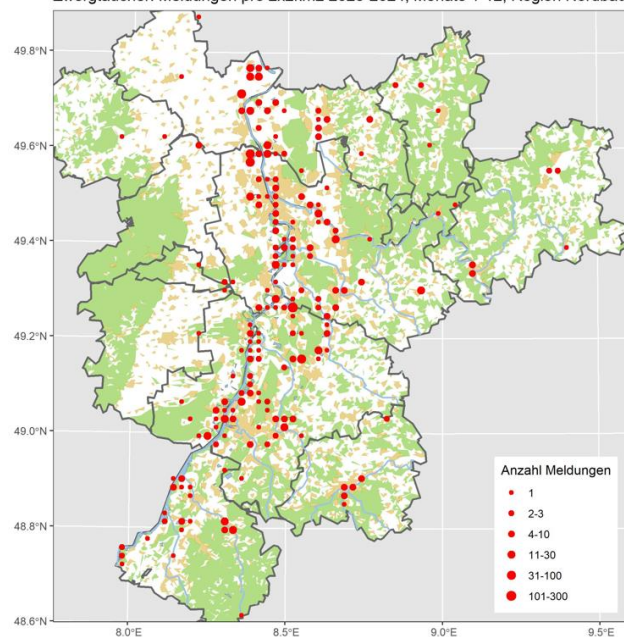

Meldungen ab 50 Ind.:

65 Ind. 3.10.23 NSG Mechtersheimer Tongruben RP (T. Haug)

50 Ind. 13.11.23 Römerberg Mechtersheimer Tongruben W RP (H. Schmitt)

59 Ind. 10.12.23 Hardtsee KA (D. Habekost, G. Kiefer, J. Fischer, J. Förderer, J. Körner, D. Tindal)

56 Ind. 15.12.23 Hardtsee KA (G. Kiefer, H. Schmitt)

50 Ind. 23.12.23 Roxheimer Altrhein & Silbersee RP (V. Schmidt)
 70 Ind. 30.12.23 Roxheimer Altrhein & Silbersee RP (V. Schmidt)
 84 Ind. 1.1.24 Silbersee bei Roxheim RP (F. Schrauth, G. Kiefer)
 56 Ind. 2.1.24 Roxheimer Altrhein & Silbersee RP (J. Bonifart)
 100 Ind. 6.1.24 Roxheimer Altrhein & Silbersee RP (H. Blankenheim, V. Schmidt)
 65 Ind. 10.1.24 Roxheimer Altrhein & Silbersee RP (M. Wink)
 93 Ind. 13.1.24 Silbersee bei Roxheim RP (V. Schmidt)
 90 Ind. 19.1.24 Otterstadter Altrhein, (T. Dolich)
 136 Ind. 21.1.24 Roxheimer Altrhein & Silbersee RP (F. Geisen)
 79 Ind. 23.1.24 Roxheimer Altrhein & Silbersee RP (J. Lehner)
 70 Ind. 24.1.24 Bobenheim-Roxheim RP (H. Schmitt)
 100 Ind. 27.1.24 Roxheimer Altrhein & Silbersee RP (V. Schmidt)
 80 Ind. 11.2.24 Roxheimer Altrhein & Silbersee RP (V. Schmidt)
 71 Ind. 17.2.24 Silbersee bei Roxheim RP (V. Schmidt)
 50 Ind. 21.2.24 Roxheimer Altrhein & Silbersee RP (H. Schmitt)

1 Ind. 11.-12.11.23 Omlor-Grube Wattenheim HP (C. Queisser)
 1 Ind. 12.11.-26.12.23 St. Leoner See HD (T. Lepp et al.)
 1 Ind. 21.11.-21.12.23 Kärchersee HP (F. Schrauth et al.)
 ins SK mausernd
 1 Ind. 5.12.-20.1.23 Hardtsee KA (M. Wink et al.)
 1 ad. 22.12.23-18.2.24 Binsfeld: Binsfeldsee SP* (V. Schmidt et al.) SK



Rothalstaucher im SK © D. Koch

2 Ind. 3.1.24 Ubstadt-Weiher KA (A. Grams)
 1 Ind. 6.1.24 Anglersee ASV Neckarau HD (M. Wink)
 1 Ind. 28.1.24 Knielinger See KA* (D. Greulich)
 1 Ind. 6.2.24 Anglersee ASV Neckarau HD (A. Stöhr)
 1 Ind. 24.2.-27.3.24 Kiessee Derrück bei Neuburg GER (D. Felzmann et al.)

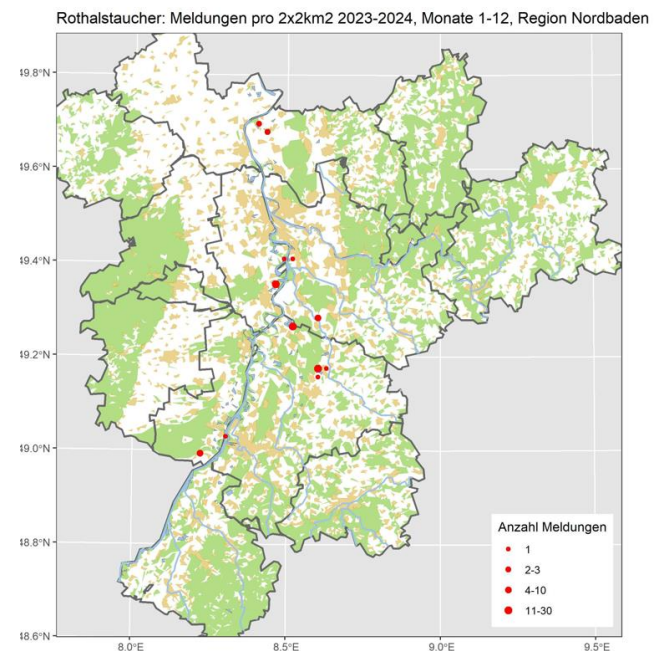
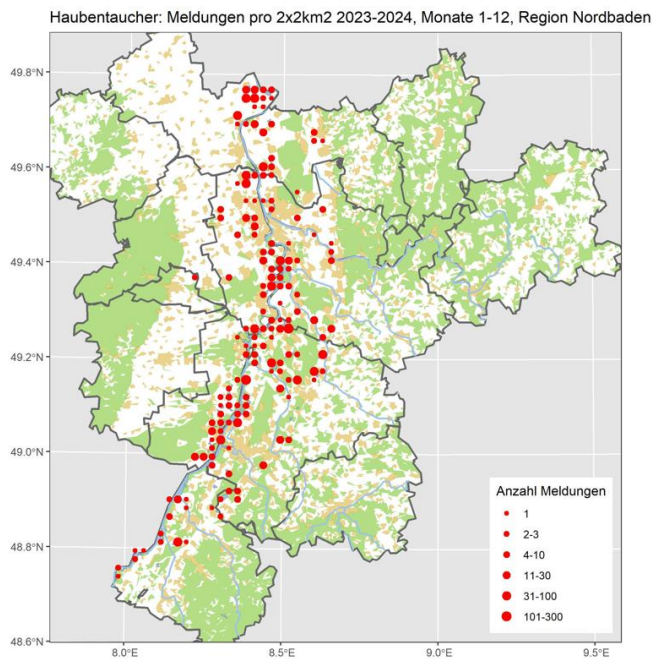

Rothalstaucher: Seltener Durchzügler und Wintergast

Rothalstaucher
Jahreszeitliche Verteilung Beobachtungen

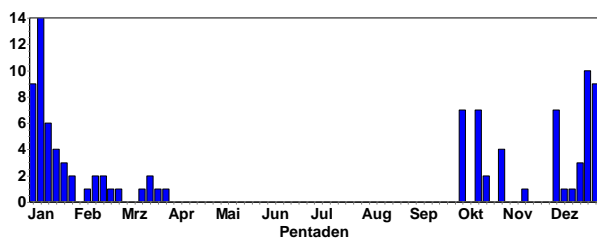

Alle Daten:

1 KI 4.10.-3.11.23 NSG Wagbachtal KA (M. Krömer, U. Mahler et al.)

Ohrentaucher: Sehr seltener Wintergast

Ohrentaucher
Jahreszeitliche Verteilung Beobachtungen

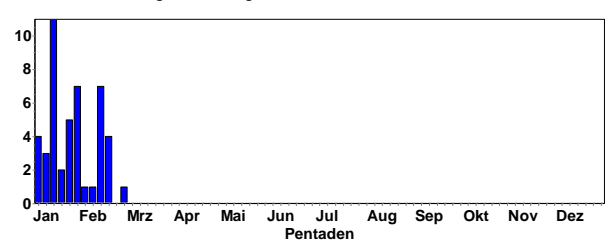

Alle Daten:

1 Ind. 4.1.-25.2.24 Abgrabung Hochstetten/Dettenheim KA (F. Schrauth und viele andere Ornis)



Ohrentaucher in Dettenheim © D. Koch

Schwarzhalstaucher: Lokaler Brutvogel, regelmäßiger Durchzügler, seltener Wintergast

Schwarzhalstaucher
Jahreszeitliche Verteilung Beobachtungen

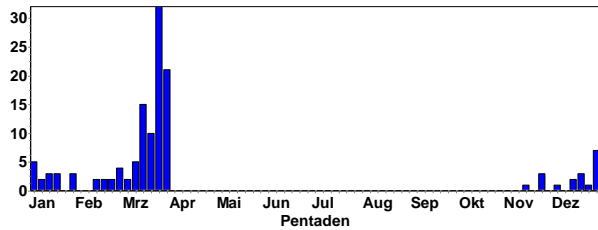

Schwarzhalstaucher
Summen der Pentadenmaxima

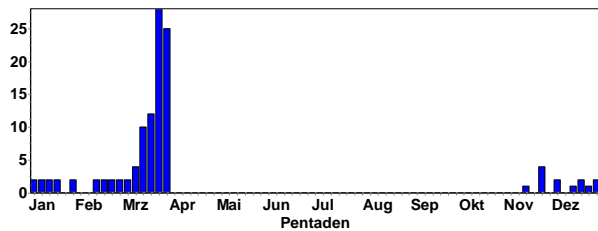

1 Ind. 12.11.23 NSG Wagbachniederung (Wolfgang Schwarzfischer)
4 Ind. 26.11.23 Würther Rheinhafen (Ulf Janz)
2 Ind. 02.12.23 Würther Rheinhafen (Steffen Tillmanns)
1 Ind. 13.12.23 Binsfeld: Binsfeldsee (Edgar Tone)
1 Ind. 16.12.23 Binsfeld: Binsfeldsee (Jan Förderer)
2 Ind. 17.12.-17.3.23 Binsfeld: Binsfeldsee (Jakob Bonifart und viel andere Ornis)

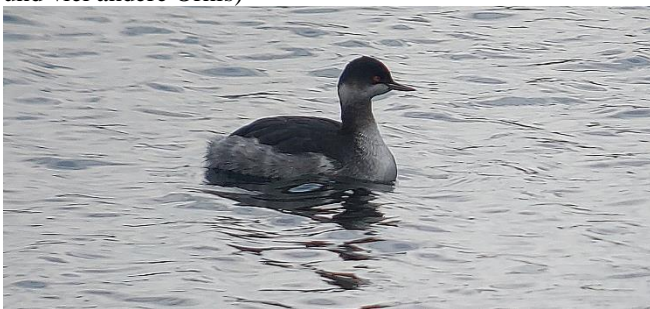

Schwarzhalstaucher an den Binsfeldseen © J. Bonifart

Erstankunft am Brutplatz:

1 Ind. 02.3.24 NSG Wagbachniederung (Jacob Zoller)
4 Ind. 09.3.24 NSG Wagbachniederung (Harald Bott)
4 Ind. 12.3.24 NSG Wagbachniederung (Jakob Bonifart)
4 Ind. 14.3.24 NSG Wagbachniederung (Gerd Schön)
8 Ind. 15.3.24 NSG Wagbachniederung (Thomas Lang)
10 Ind. 16.3.24 NSG Wagbachniederung (Jannik Stipp)
8 Ind. 20.3.24 NSG Wagbachniederung (Gerald Kiefer)

8 Ind. 22.3.24 NSG Wagbachniederung (Dirk Schäffner)
8 Ind. 23.3.24 NSG Wagbachniederung (Lorenz Thies)
14 B3. 25.3.24 NSG Wagbachniederung (Fabian Bindrich)
10 Ind. 26.3.24 NSG Wagbachniederung (Michael Wink)
12 Ind. 27.3.24 NSG Wagbachniederung (Gerd Schön)
14 Ind. 30.3.24 NSG Wagbachniederung (Jan Förderer)
9 Ind. 31.3.24 NSG Wagbachniederung (Rolf Sommerfeld)

Schwarzhalstaucher: Meldungen pro 2x2km2 2023-2024, Monate 1-12, Region Nordbaden

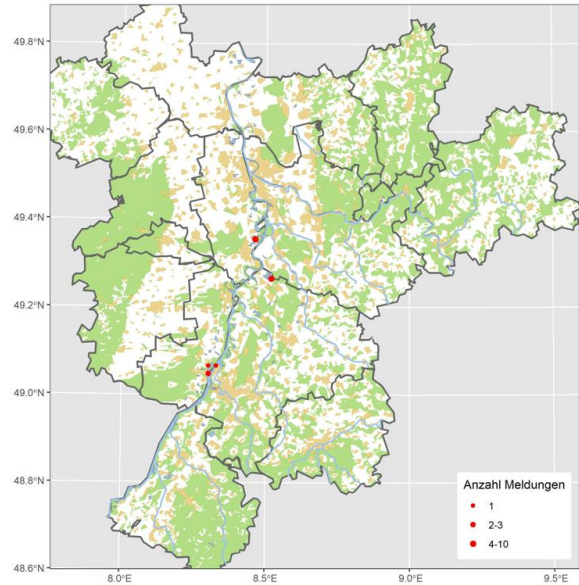

Sterntaucher: Sehr seltener Wintergast

Sterntaucher
Jahreszeitliche Verteilung Beobachtungen

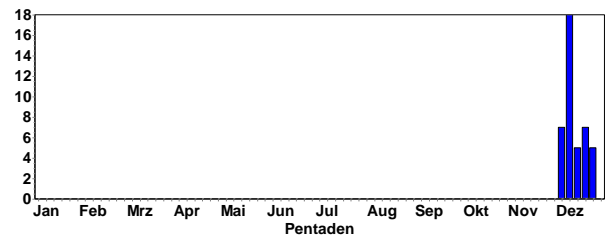

Alle Daten:

1 Ind. 5.-25.12.23 Hardtsee KA (M. Wink und viele andere Ornis)

Prachtaucher: Seltener Wintergast

Prachtaucher
Jahreszeitliche Verteilung Beobachtungen

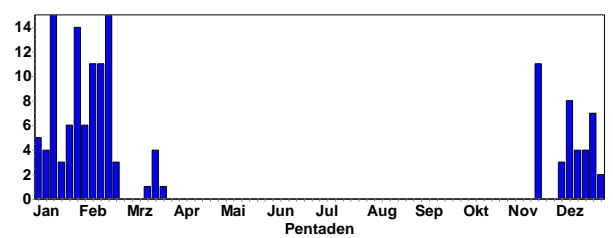

Alle Daten:

1 K1 18.-20.11.23 Wammsee SP* (A. Bonifart, J. Bonifart et al.)
1 Ind. 3.12.23 Badeseer Waldstücker Heddeshheim HD (C. Kunze)
1 ad. 3.12.23 St. Leoner See HD (C. Stohl, J. Bayer)
1 K1 9.-11.12.23 Roxheimer Altrhein & Silbersee RP (C. Heber, J. Klug, V. Schmidt et al.)
1 K1 10.12.23 Heinrichs-Talau-See AZ (V. Schmidt)
1 Ind. 12.12.23 NSG Mechtersheimer Tongruben RP (M. L.)
1 Ind. 13.12.23 Heinrichs-Talau-See AZ (J. Lehnert)

- 1 K1 16.12.23 Abgrabung Rußheim KA (S. Olschewski)
- 1 K1 16.12.23 NSG Mechtersheimer Tongruben RP (F. Bindrich)
- 1 Ind. 17.12.23 Gimbsheim AZ (M. Klöppel)
- 1 Ind. 17.12.23 NSG Mechtersheimer Tongruben RP (S. Vincentini)
- 1 Ind. 19.12.23 Heinrichs-Talau-See AZ (J. Lehnert)
- 1 Ind. 20.12.23-15.1.24 Roxheimer Altrhein & Silbersee RP (J. Klug und viel andere Ornis)
- 1 Ind. 24.12.23-24.3.24 Abgrabung Huttenheim KA (A. Vogel und viele andere Ornis); meist mit Eistaucher zusammen
- 1 K2 14.-16.1.24 Abgrabung Minthe GER (A. Thiele, D. Metzger, S. Mielke, S. Olschewski, S. Simpson, D. Metzger, M. Wink, D. Koch)
- 1 K2 31.1.24 Wörther Rheinhafen GER (U. Janz)

- 1 Ind. 19.11.23 Abgrabung Huttenheim KA (J. Kühner)
- 1 K1 26.11.23 Wörther Rheinhafen GER (U. Janz, A. Bonifart, A. Vogel, G. Schön, J. Bonifart)
- 1 K1 3.12.23 Wörth am Rhein GER (G. Schön)
- 1 Ind. 5.-10.12.23 Abgrabung Bad Schönborn KA (M. Wink et al.)
- 1 K1 9.-29.12.23 Abgrabung Wiesental KA (C. Stohl, J. Bayer und viele andere Ornis)
- 1 K1 9.12.23 Wörth am Rhein GER (S. Tillmanns)
- 1 K1 10.12.23 Wörth am Rhein GER (G. Schön, M. Ziemer, A. Vogel)
- 1 Ind. 11.12.23 Hardtsee KA (J. Dreher) Vermutlich der Eistaucher von der Abgraben Bad Schönborn Ost,
- 1 Ind. 30.12.23 Iffezheim RA (A. Vogel, J. Müller) Kernsee
- 2 Ind. 30.12.23 Iffezheim, Rhein-km 333/Staustufe RA (J. Müller)
- 1 Ind. 13.1.24 Kiessee Derrück bei Neuburg GER (H.-J. Schygulla)
- 1 Ind. 14.1.-25.3.24 Abgrabung Huttenheim KA (A. Grams, J. Ullemeyer und viele andere Ornis) zusammen mit Prachtaucher
- 2 (2 K2) 14.1.-29.3.24 Kiessee Derrück bei Neuburg GER (A. Vogel, F. Bindrich und viele andere Ornis)
- 1 Ind. 16.1.-2.3.24 Sandweier, Oberfeld/Autobahnkirche BAD (L. Fischer et al.)



Prachtaucher in Abgrabung Minthe © D. Koch

Prachtaucher: Meldungen pro 2x2km2 2023-2024, Monate 1-12, Region Nordbaden

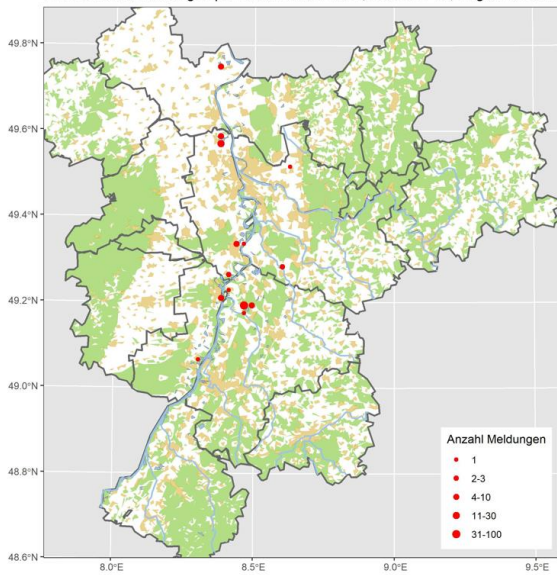

Eistaucher: Sehr seltener Wintergast (in diesem Winter jedoch etwas häufiger als in Vorjahren)

Eistaucher
Jahreszeitliche Verteilung Beobachtungen

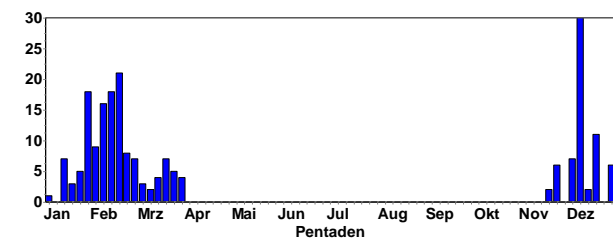

Eistaucher © W. Debatin

Alle Daten:

Eistaucher: Meldungen pro 2x2km² 2023-2024, Monate 1-12, Region Nordbaden

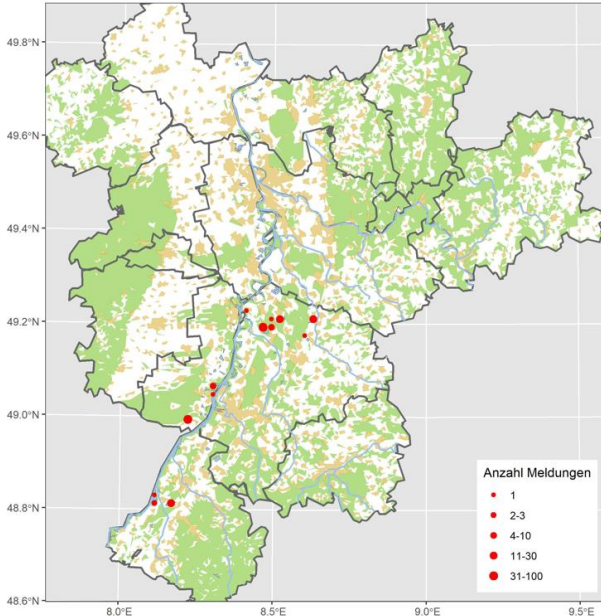

Rosapelikan: Gefangenschaftsflüchtling

1 Ind. 27.3.24 Mannheim MA* (M. Wink) Freifliegend, gesellt sich zu 7 anderen nichtfliegenden zahmen Rosapelikanten im Luisenpark

Kormoran: Verbreiteter Jahresvogel, lokaler Brutvogel, häufiger Durchzügler und Wintergast

Kormoran
Jahreszeitliche Verteilung Beobachtungen

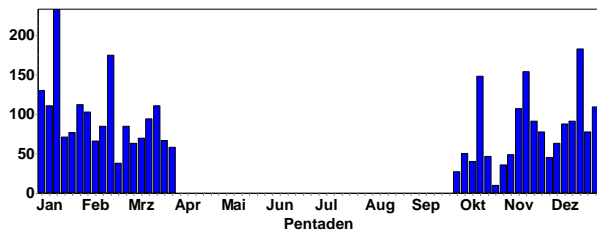

Kormoran
Summen der Pentadenmaxima

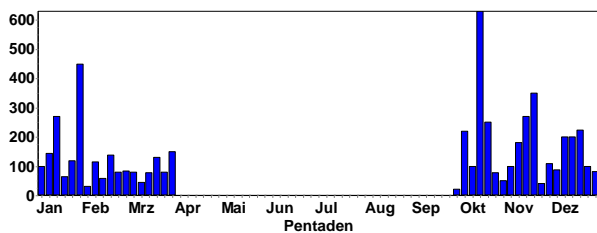

Bruthinweise:

85 C11a 30.3.24 Karlsruhe KA* (S. Tillmanns) 72 Nester
45 C13b 24.2.24 NSG LA Naturreservat HP (P. Petermann)
mind. 40 besetzte Nester, teilweise anscheinend brütend
26 B5 6.2.24 NSG LA Welsches Loch HP (P. Petermann)
mind. 20 besetzte Nester + 5 vorjährige Nester; Balz
51 B5 15.2.24 NSG LA Welsches Loch HP (P. Petermann)
mind. 33 besetzte und mind. 3 leere vj. Nester
55 B5 18.2.24 NSG LA Welsches Loch HP (P. Petermann)
mind. 36 besetzte Nester mit balzenden Paaren; Kolonie
sehr schlecht einsehbar
70 C 9.3.24 NSG LA Welsches Loch HP (F. Schrauth)
65 B5 17.3.24 NSG LA Welsches Loch HP (P. Petermann)
mind. 54 besetzte Nester + Vögel ohne Nest (inkl. imm.)

113 C11a am SP. 15.2.24 NSG Meckersheimer Tongruben RP (T. Dolich) Schlafplatzzählung, Vögel sitzen z.T. an/auf Nestern, viele balzen. 56 intakte Nester, davon 43 besetzt.
60 C11a 18.2.24 NSG Meckersheimer Tongruben RP (C. Hilsendegen, F. Bindrich)
50 C11a 24.2.24 NSG Meckersheimer Tongruben RP (M. Wink, S. Vincentini)
42 B9 29.2.24 NSG Meckersheimer Tongruben RP (J. Förderer)
50 C11a 17.3.24 NSG Meckersheimer Tongruben RP (F. Bindrich)
40 B9 23.3.24 NSG Meckersheimer Tongruben RP (B. Beckmann)
Kolonie in der WBN nicht besetzt!



Kormoran © J. Dreher

Gebietsmaxima ab 100 Ind.:

100 Ind. 11.10.23 Abgrabung Kleiner Bodensee KA (K. Lechner)
422 Ind. 14.10.23 Abgrabung Kleiner Bodensee KA (S. Tillmanns, U. Kofler)
125 Ind. 18.10.23 Abgrabung Kleiner Bodensee KA (S. Tillmanns)
200 Ind. 22.10.23 Abgrabung Kleiner Bodensee KA (U. Kofler)
119 Ind. 25.1.24 Abgrabung Liedolsheim KA (K. Lechner)
120 Ind. 14.10.23 Auer Altrhein RA (G. Schön)
112 Ind. 11.11.23 Begüntenweiher LU* (J. Braun)
190 Ind. 17.12.23 Binsfeld: Gänsedrecksee/Kuhunter SP* (P. Keller)
100 Ind. 10.12.23 Bobenheim-Roxheim RP (H. Schmitt)
100 Ind. 2.1.24 Bobenheim-Roxheim RP (J. Bonifart)
118 Ind. 14.1.24 Eicher See AZ (A. Neu)
450 Ind. 27.1.24 Gimbsheim, Gruben AZ (K. Kathol)
116 Ind. 28.1.24 Gimbsheim, Gruben AZ (J. Wenke)
150 Ind. 28.3.24 Graben-Neudorf KA (J. Bosch)
108 Ind. 27.11.23 Heinrichs-Talaue-See AZ (J. Lehnert)
238 Ind. 7.10.23 Karlsruhe KA* (S. Tillmanns)
300 Ind. 15.10.23 Karlsruhe KA* (H. Preis)
122 Ind. 13.1.24 Kiefweiher südl. Ludwigshafen LU* (A. Thiele)
140 Ind. 19.11.23 Ladenburg HD (G. Fehr)
168 Ind. 12.11.23 Neckar: Mündung Neckarkanal Schwabenheim - Abzweig Neckarkanal Ilvesheim HD (F. Pölzing)
245 Ind. am SP. 12.11.23 NSG LA Fretterloch HP (P. Petermann)
144 Ind. am SP. 9.1.24 NSG LA Fretterloch HP (P. Petermann)
250 Ind. 15.10.23 NSG Meckersheimer Tongruben RP (F. Bindrich, J. Förderer)

- 180 Ind. 7.11.23 NSG Mechtersheimer Tongruben RP (M. Wink)
- 270 Ind. 12.11.23 NSG Mechtersheimer Tongruben RP (F. Bindrich, U. Janz)
- 250 Ind. 13.11.23 NSG Mechtersheimer Tongruben RP (J. Klug)
- 350 Ind. 21.11.23 NSG Mechtersheimer Tongruben RP (M. Wink)
- 200 Ind. 15.1.24 Ölhafen MA* (M. Gottschling)
- 127 Ind. 16.10.23 Plittersdorf, NSG Rastatter Rheinaue/Rheinfähre RA (J. Winter)



Kormorane © D. Koch

- 205 Ind. 16.10.23 Römerberg Mechtersheimer Tongruben W RP (H. Schmitt)
- 150 Ind. 9.12.23 Roxheimer Altrhein & Silbersee RP (C. Heber, V. Schmidt)
- 235 Ind. 11.12.23 Roxheimer Altrhein & Silbersee RP (M. Wink)
- 121 Ind. 16.12.23 Schulgutweiher bei Waldsee RP (H. Hoffmann)
- 100 Ind. 26.12.23 St. Leoner See HD (K. Hofmann, W. Michael)
- 200 Ind. 14.12.23 Vorderer Roxheimer Altrhein RP (H. Schmitt)
- 152 Ind. 18.12.23 Vorderer Roxheimer Altrhein RP (V. Schmidt)
- 120 Ind. 19.12.23 Vorderer Roxheimer Altrhein RP (U. Janz)
- 150 Ind. 19.11.23 Worms WO* (J. Kranz)



Kormoran-Rastplatz © D. Koch



Ziehende Kormorane © C. Bernitt

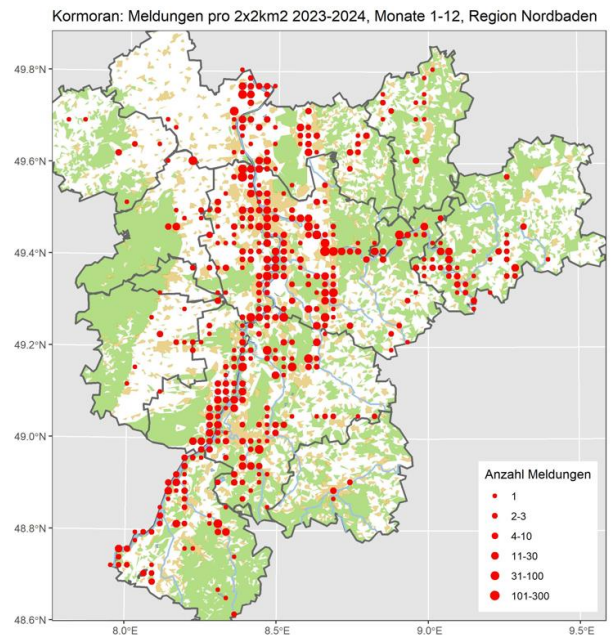

Zwergscharbe: Sehr seltener Gastvogel (aktuell häufiger in Deutschland)

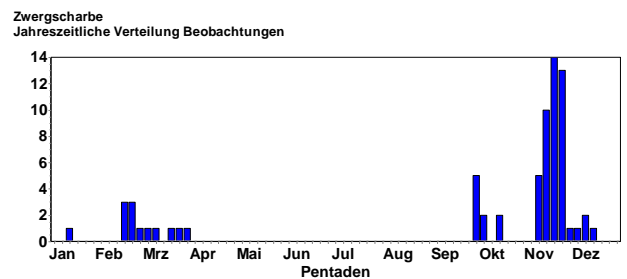

Alle Daten:

- 1-2 Ind. 1.10.23 NSG Kohlplattenschlag KA (G. Kiefer, J. Stipp, A.a.S. Beadle, O. Digel, W. Debatin, J. Blessing, K. Lechner, A. Grams, A. Thiele)
- 3 Ind. (1 ad., 1 K2) 7.11.-26.11.23 NSG Mechtersheimer Tongruben RP (M. Wink und viele andere Ornithologen) Sitzen zusammen mit Kormoranen auf der Insel
- 3 (2 K1 // 1 ad., 2 K1) 15.11.23 NSG Mechtersheimer Tongruben RP (E. Tone, K. Dworschak, W. Fischer) Ausgiebige Gefiederpflege, teils balzähnliches Verhalten: Schnäbeln, Anreihen und Arrangieren von Zweigen.



Zwergscharben an MT © W. Fischer



Zwergscharbe an MT © D. Koch

2 Ind. 28.11.23-25.2. 24 NSG Mechtersheimer Tongruben RP (J. Dreher et al.)

2 Ind. 3.12.23 Mühlhausen HD (D. Walz)

Märzbeobachtungen:

1 Ind. 3.3.24 NSG Mechtersheimer Tongruben RP (M. Klöppel) auf Nest sitzend

1 Ind. 8.3.24 NSG Mechtersheimer Tongruben RP (F. Damminger) Sitzt auf Nest. Zeigt zeitweise Balzverhalten.

2 B9 (1 ad., 1 K2) 17.3.24 NSG Mechtersheimer Tongruben RP (F. Bindrich) Dunkelköpfiger Altvogel balzt intensiv auf begonnenem Nest; fliegt mehrfach ab, kommt mit Ästchen zurück u. verbaut diese.

2 B9 (1 ad., 1 K2) 24.3.24 NSG Mechtersheimer Tongruben RP (V. Schmidt) K2

1 B9 28.3.24 NSG Mechtersheimer Tongruben RP (F. Geisen)



Zwergscharben in MT © J. Dreher

Zwergscharbe: Meldungen pro 2x2km2 2023-2024, Monate 1-12, Region Nordbaden

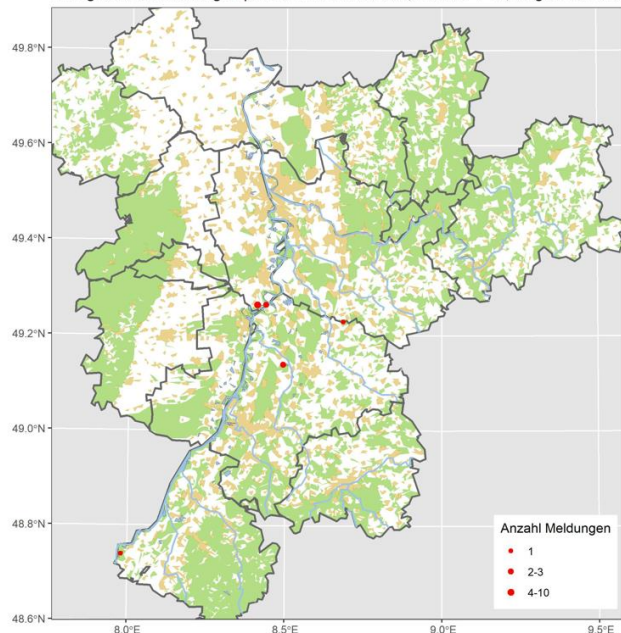

Löffler: Seltener Sommergast

Alle Daten:

2 (1 ad.) 22.3.24 NSG Wagbachniederung KA (A. Hasselmeyer, C. Heber, D. Schäffner, E. Körner, G. Kiefer, H. Preis, J. Bonifart, J. Förderer, J. Rohrmoser, J. Von Olnhausen, L. Rauscher, T. Horlebein, T. Lang)

1 Ind. 23.3.24 NSG Wagbachniederung KA (D. Walz, P. Fischer) Abflug gegen 7.30 Uhr



Löffler in WBN © J. Bonifart

Rohrdommel: Seltener Durchzügler und Wintergast

Rohrdommel
Jahreszeitliche Verteilung Beobachtungen

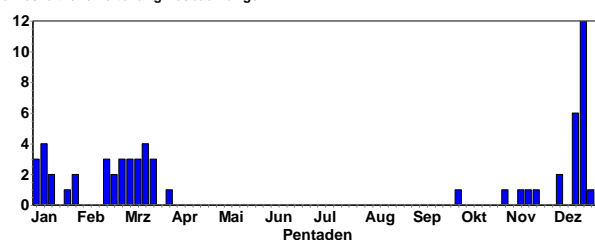

Alle Daten:

1 Ind. 2.10.23 NSG Der Spieß - An der Spießbrücke WO* (V. Schmidt) fliegend im südlichen Teil des Gebietes

1 Ind. 1.11.23 NSG Der Spieß - An der Spießbrücke WO* (H. Schmitt) Aufgeflogen und sofort nach kurzer Distanz wieder im Schilf gelandet

1 Ind. 8.11.23 Worms WO* (M. Klöppel) aufgeschreckt, Abflug SO

1 Ind. 12.11.23 Auer Altrhein RA (G. Schön)

1 Ind. 18.11.23 NSG Der Spieß - An der Spießbrücke WO* (V. Schmidt) fliegend über der Blänke

1 Ind. 3.12.23 NSG Wagbachniederung KA (K. Frosdorfer)

1 Ind. 5.12.23 Saalbachniederung KA (W. Debatin)

1 Ind. 14.12.23 Saalbachniederung KA (W. Debatin)

1 Ind. 15.12.23 Saalbachniederung KA (G. Kiefer, G. Schön, W. Debatin, W. Fischer)



Rohrdommel in SBN © W. Fischer

1 Ind. 17.12.23-5.1.24 Saalbachniederung KA (J. Blessing, K. Hofmann, N. Falk, W. Debatin und viel andere Omis) 2 Mitbeobachter, 3 x kurzer Überflug

1 Ind. 31.12.23 Bobenheim-Roxheim RP (H. Schmitt) Auf liegend dann Richtung Vorderer Altrhein abgeflogen. Nur Belegbilder.

2 Ind. 6.1.24 Saalbachniederung KA (A. Thiele, J. Förderer, J. Groß, W. Debatin) Mitbeobachter Andreas Thiele und Werner Debatin // fliegend // Zwei Rohrdommel gleichzeitig das Feuchtgebiet überflogen und im Röhricht gelandet.

1 Ind. 13.1.24 Kieselsee unterhalb Jockgrim GER (K. Faaß)

1 Ind. 13.1.24 Neupotzer Altrhein GER (K. Faaß)

1 Ind. 23.1.24 Karlsruhe KA* (V. Engel)

1 Ind. 27.1.24 Saalbachniederung KA (A. Grams)

1 Ind. 29.1.24 NSG Der Spieß - An der Spießbrücke WO* (H. Schmitt) Flog über die erste Furt und sofort im Schilf gelandet

1 Ind. 18.2.24 NSG Der Spieß - An der Spießbrücke WO* (M. Frefat) mehrmals das Röhricht überfliegend und wieder landend

1 Ind. 23.2.24 NSG Wagbachniederung KA Beobachter: Georg Freundlieb.

1 Ind. 3.3.24 NSG Wagbachniederung KA (U. Mahler) Abendlicher Überflug von N, wohl kein Abzug.

1 dz. 11.3.24 NSG Wagbachniederung KA (U. Mahler) abends rufend abziehend.

1 Ind. 15.3.24 NSG Der Spieß - An der Spießbrücke WO* (V. Schlär) Im Schilf am Wegrand auffliegend, ca. 10 Meter vor mir.

4 dz. 15.3.24 NSG Wagbachniederung KA (U. Mahler) abends mind. 4, eher 5 Ind., miteinander rufend abziehend.

1 Ind. 19.3.24 NSG Wagbachniederung KA (T. Lang) Gegen 19:14 über NSG fliegend und nach einer Runde ins Schilf einfliegend. Nicht rufend und nicht abgezogen

1 Ind. 28.3.24 NSG Wagbachniederung KA (J. Bosch) einmal rufend

Rohrdommel: Meldungen pro 2x2km2 2023-2024, Monate 1-12, Region Nordbaden

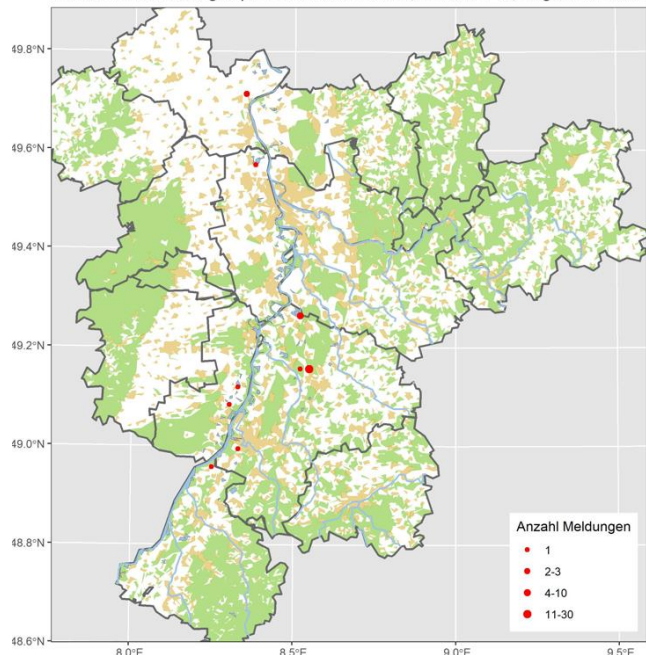

Nachtreiher: Seltener Gastvogel, lokaler Brutvogel

Alle Daten:

1 Ind. 29.10.23 Hettenleidelheim DÜW (C. Gehlert) (1x stationär) der Vogel sitzt in einem Kirschbaum angrenzend an unseren Garten. Bestimmung des Vogels anhand der Handyfotos Mittels Google. Facebook-Gruppe Wildvögel im Garten sieht ebenfalls einen Nachtreiher auf den Fotos.

Silberreiher: Verbreiteter Durchzügler, Winter- und Sommergast

Silberreiher
Jahreszeitliche Verteilung Beobachtungen

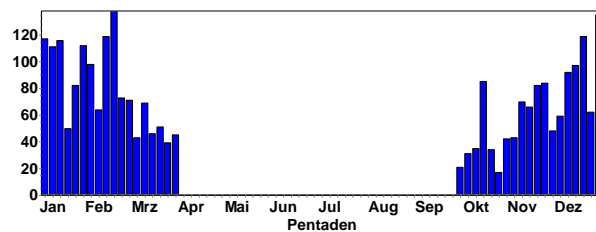

Silberreiher
Summen der Pentadenmaxima

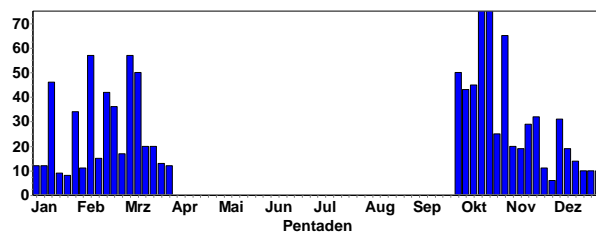

Gebietsmaxima ab 20 Ind.:

20 Ind. 21.3.24 Abgrabung Schiftung RA (D. Peter)

22 Ind. 24.2.24 Böhl-Iggelheim RP (H. Geske)

25 Ind. 9.3.24 Böhl-Iggelheim RP (H. Geske)

41 Ind. 17.10.23 Eggenstein-Leopoldshafen KA (S. Tillmanns)

26 Ind. 16.10.23 Goldgrund bei Maxau GER (H.-J. Schygulla)

25 Ind. 24.2.24 Hockenheim HD (M. Franz)

- 24 Ind. 14.10.23 Karlsruhe KA* (A. Vogel, S. Tillmanns, U. Kofler)
- 27 Ind. 3.3.24 Niederwiesenweiher bei Iggelheim RP (H. Schaub)
- 25 Ind. 10.10.23 NSG Der Spieß - An der Spießbrücke WO* (C. Schweiger)



Silberreiher © D. Koch

- 32 Ind. am SP. 17.11.23 NSG Der Spieß - An der Spießbrücke WO* (C. Queisser)
- 36 Ind. 24.2.24 NSG Der Spieß - An der Spießbrücke WO* (V. Schlär, V. Schmidt)
- 37 Ind. am SP. 9.3.24 NSG Der Spieß - An der Spießbrücke WO* (H. Schmitt, N. Koch, T. Dürk, V. Schmidt)
- 33 Ind. am SP. 24.2.24 NSG LA Naturreservat HP (P. Petermann)
- 46 Ind. am SP. 14.1.24 NSG LA Welsches Loch HP (P. Petermann)
- 57 Ind. am SP. 6.2.24 NSG LA Welsches Loch HP (P. Petermann)
- 42 Ind. am SP. 17.2.24 NSG LA Welsches Loch HP (P. Petermann)
- 48 Ind. am SP. 4.3.24 NSG LA Welsches Loch HP (P. Petermann)



Silberreiher © C. Bernitt

- 57 Ind. 6.3.24 NSG LA Welsches Loch HP (P. Petermann)
- 30 Ind. 11.1.24 NSG Unteres Heimental NOK (E. Werling)
- 63 Ind. 10.10.23 NSG Wagbachniederung KA (M. Wink)
- 60 Ind. 13.10.23 NSG Wagbachniederung KA (D. Metzner, G. Fehr, H. Voith)
- 75 Ind. 15.10.23 NSG Wagbachniederung KA (. Anonyme, B. Mellein, C. Bethge, E. Keber, J. Blessing, M. Krömer)
- 75 Ind. 22.10.23 NSG Wagbachniederung KA (J. Blessing, W. Michael)
- 65 Ind. 31.10.23 NSG Wagbachniederung KA (A. Kohler)

- 20 Ind. 14.3.24 NSG Weschnitz-Insel von Lorsch HP (C. Zurek)
- 23 Ind. 14.10.23 Rheininsel bei Rheindürkheim HP (C. Queisser)
- 30 Ind. 19.10.23 Rheininsel bei Rheindürkheim HP (J. Dreher)
- 42 Ind. 2.10.23 Saalbachniederung KA (K. Gaus, O. Digel, W. Debatin)
- 50 Ind. 13.10.23 Saalbachniederung KA (G. Fehr, H. Preis, W. Debatin)
- 20 Ind. 15.10.23 Saalbachniederung KA (N. Falk)
- 20 Ind. 18.10.23 Saalbachniederung KA (J. Momsen, W. Debatin)
- 20 Ind. 7.3.24 Schifferstadt RP (G. Strauß)
- 27 Ind. 3.10.23 Waghäusel KA (A. Götz)
- 20 Ind. 4.11.23 Weinheim HD (H. Holland)
- 50 Ind. 10.3.24 Weinheim HD (C. Haller)
- 24 Ind. 5.3.24 Worms WO* (K. Belzer)

Silberreiher: Meldungen pro 2x2km2 2023-2024, Monate 1-12, Region Nordbaden

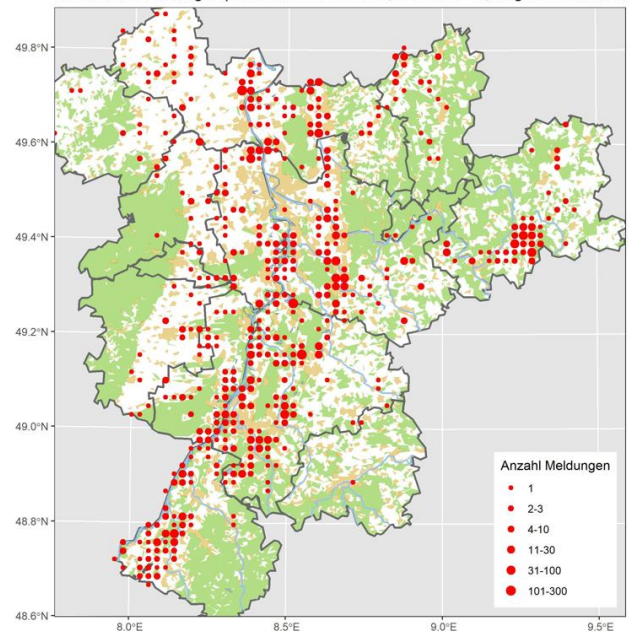

Graureiher: Verbreiteter Jahresvogel, lokaler Brutvogel

Graureiher
Jahreszeitliche Verteilung Beobachtungen

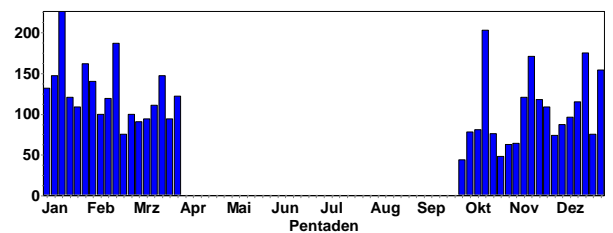

Graureiher
Summen der Pentadenmaxima

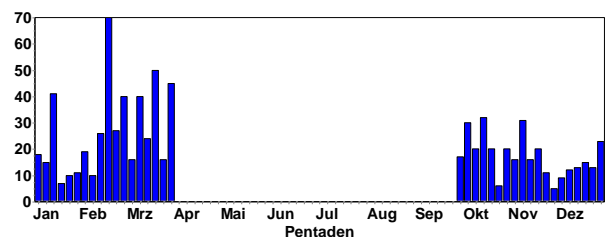



Graureiher © J. Dreher

Bruthinweise:

7 B9 16.2.24 Altrhein-Lauter bei Neuburg GER (J. Lehmann)
 8 C13a 24.2.24 Binsfeld: Binsfeldsee SP* (M. Wink)
 1 C 15.3.24 Blankenloch: Fischteiche KA (B. Petereit)
 Wahrscheinlich W sitzt auf dem Nest
 8 B6 25.2.24 Eggenstein-Leopoldshafen KA (J. Rathgeber)
 15 C13b 21.3.24 Eggenstein-Leopoldshafen KA (B. Petereit, J. Roeder) Neue Brutkolonie mit 5 Nestern und 3 brütenden Altvögeln. 1 Ind. saß in Nähe eines der Nester
 7 C (1 ad. / 2 ad. / 2 ad.) 21.3.24 Eggenstein-Leopoldshafen: Alter Hafen KA (B. Petereit)
 6 B3 13.2.24 Ettlingen KA (J. Winter, P. Funk)
 8 B3 20.2.24 Ettlingen KA (J. Winter)
 4 B6 11.3.24 Ettlingen KA (J. Winter)
 5 B3 20.3.24 Ettlingen KA (J. Winter) 5 Nester
 4 B3 21.3.24 Ettlingen KA (J. Winter)
 1 C 26.3.24 Haßloch: Im Streitert DÜW (C. Heber)
 16 C13a 5.3.24 Heidelberg Zoo HD (M. Wink)
 3 B3 20.3.24 Karlsruhe Weiherwald KA* (J. Winter)
 7 C11a 26.2.24 Kiesgrube am Wolfsberg GER (U. Janz)
 1 B6 20.3.24 Kläranlage Waibstadt HD (C. Bernitt) kreist über Nest vom Vorjahr
 18 C13b 30.3.24 Knielinger See KA* (H. Preis)
 3 C11a 8.3.24 Ladenburg HD (M. Wink)
 5 C11a 17.3.24 Ladenburg HD (G. Fehr, M. Wink)
 10 C11a 29.3.24 Ladenburg HD (M. Wink)
 1 C 25.3.24 Ladenburg: Römerstadion HD (M. Wink)
 40 C16 (17 ad., 6 Pull. / 11 ad., 6 Pull.) 30.3.24 Landau: Zoo MOS (F. Bindrich) Neststandorte Zoo: 1x Weißstorch, 11x Pinguine, 2x Vogelvoliere, 4x Gepard (Schwarzkiefer); 3 größere pulli bereits neben/außerhalb Nest / Neststandorte Nordpark: 12x Schwarzkiefer, 1x Lärche
 57 C11a 27.3.24 Luisenpark MA* (M. Wink)
 1 C 27.3.24 Mannheim: Luisenpark MA* (M. Wink)
 17 C11a 25.3.24 Neckarstau Ladenburg WEST HD (M. Wink)
 1 C 29.3.24 NSG Aumühle/Am roten Kreuz NW (C. Heber)
 1 B9 13.3.24 NSG Weschnitz-Insel von Lorsch HP (G. Hagemeister)
 40 C13a 9.3.24 Oberhausen-Rheinhausen KA (J. Rathgeber)
 13 C13a 29.2.24 Obrigheim Brücke B292 NOK (C. Bernitt) mind 15 Nester, davon mindestens 9 sicher besetzt z.T. nicht einsehbar
 12 C11a 18.2.24 Otterstadter Altrhein, pfälzischer Teil ohne Mündung RP (T. Dolich) auf Robinsoninsel mindestens 8 Nester, davon mind. 6 besetzt

6 C11a 14.3.24 Otterstadter Altrhein, pfälzischer Teil ohne Mündung RP (T. Dolich)
 6 C11a 17.3.24 Otterstadter Altrhein, pfälzischer Teil ohne Mündung RP (T. Dolich) mindestens 7 Nester zu sehen, mindestens 2 besetzt
 12 B5 7.3.24 Saalbachniederung KA (A. Amberger, C. Schломann, R. Müller)
 1 C 25.3.24 Schauernheim: westl. Kreuz Mutterstadt RP (M. Klöppel)
 14 C13a 3.3.24 Schwetzingen Schlosspark HD (M. Wink)
 6 C11a 30.3.24 Schwetzingen Schlosspark HD (U. Nielitz)
 35 B9 18.2.24 Seen südl. Kernsee HP (P. Petermann) 27 besetzte Nester (teils im Bau) + mind. 2 Paare ohne Nest
 50 (50 ad.) 17.3.24 Seen südl. Kernsee HP (P. Petermann)
 7 C13a 25.3.24 Stadtgarten Karlsruhe KA* (S. Ludwig Jun.)
 12 C13a 27.2.24 Ständerweiher bei Roxheim RP (M. Wink)
 8 B3 13.2.24 Waldbronn KA (J. Winter)
 8 B3 15.2.24 Waldbronn KA (J. Winter)
 14 B3 20.2.24 Waldbronn KA (J. Winter)
 9 B6 11.3.24 Waldbronn KA (J. Winter)
 5 B3 20.3.24 Waldbronn KA (J. Winter) 8 Nester
 6 B3 21.3.24 Waldbronn KA (J. Winter)
 8 B (6 ad. / 2 ad.) 14.3.24 Weingarten: Weingartener Moor KA (B. Petereit) In dieser Brutsaison erstmals beobachtet
 2 C11a 3.2.24 Wildpark Ludwigshafen-Rheingönheim LU* (H. Geske) Gemeinsam auf Nest (Nest1) ruhend.
 21 (21 ad.) 17.2.24 Wildpark Ludwigshafen-Rheingönheim LU* (H. Geske) Auf mindestens 4 Nestern wird gebrütet. 2 Nester werden abgebaut, 1 Nest verfällt.
 22 (22 ad.) 23.2.24 Wildpark Ludwigshafen-Rheingönheim LU* (H. Geske)
 25 C13b 9.3.24 Wildpark Ludwigshafen-Rheingönheim LU* (H. Geske) Auf den Nestern. Auf mindestens 2 Nestern wird gebrütet.
 1 C13b 22.3.24 Wörth: Kiessee bei Daimler-Benz GER (H.-J. Schygulla) Der gleiche Brutbaum wie voriges Jahr

Gebietsmaxima ab 20 Ind.:
 44 Ind. 14.10.23 Abgrabung Kleiner Bodensee KA (S. Tillmanns, U. Kofler)
 20 Ind. 25.2.24 Ackerflächen westlich Soldatenfriedhof HP (N. Poelplau)
 26 Ind. 10.2.24 Albisheim DON (V. Brüsewitz)
 24 Ind. 17.12.23 Altlußheim HD (C. Stohl)
 30 Ind. 3.10.23 Berghäuser Altrhein RP (T. Kärcher)
 25 Ind. 15.10.23 Berghäuser Altrhein SP* (B. Glaß)
 20 Ind. 15.10.23 Berghäuser Altrhein RP (G. Strauß)
 20 Ind. 16.3.24 Hammer Wörth bei Hamm am Rhein WO* (N. Hölzel)
 25 Ind. 7.10.23 Karlsruhe KA* (S. Tillmanns, T. Becker)
 24 Ind. 11.2.24 Karlsruhe KA* (H. Seitz-Moskaliuk, I. Wanner, P. Schranz, U. Kofler)
 23 Ind. 2.10.23 Klärteiche Offstein DÜW (S. Jonas)
 24 Ind. 21.3.24 Klärteiche Offstein DÜW (M. Wink)
 20 Ind. 10.2.24 Knielinger See KA* (H. Barié)
 22 Ind. 11.2.24 Knielinger See KA* (H. Preis, J. Cermak)
 25 Ind. 16.2.24 Knielinger See KA* (A. Vogel)
 21 Ind. 16.3.24 Knielinger See KA* (A. Vogel)
 35 Ind. 29.3.24 Luisenpark MA* (G. Kiefer)
 20 Ind. 22.10.23 NSG Altrhein Maxau KA* (H. Preis)
 20 Ind. 19.11.23 NSG Mechtersheimer Tongruben RP (G. Strauß, J. Förderer)

- 30 Ind. 4.10.23 NSG Wagbachniederung KA (G. Strauß, M. Krömer)
- 25 Ind. 13.10.23 NSG Wagbachniederung KA (D. Metzger, G. Fehr, H. Voith)
- 20 (1 K1) 15.10.23 NSG Wagbachniederung KA (. Anonyme, B. Mellein, C. Bethge, E. Keber, M. Krömer)
- 20 Ind. 28.10.23 NSG Wagbachniederung KA (A.a.S. Beadle, U. Mössinger)
- 23 Ind. 30.12.23 NSG Weschnitz-Insel von Lorsch HP (C. Zurek, H. Staudter)
- 40 Ind. 25.2.24 NSG Zwerrenberg NOK (B. Heymanns)
- 20 Ind. 22.10.23 O.Schefflenz Zollst. NOK (E. Werling)
- 20 Ind. 10.10.23 Rheininsel bei Rheindürkheim HP (C. Queisser)
- 27 Ind. 21.2.24 Roxheimer Altrhein & Silbersee RP (H. Schmitt)
- 20 Ind. 10.10.23 Saalbachniederung KA (M. Wink)
- 20 Ind. 25.2.24 Saalbachniederung KA (G. Waldmann)
- 20 Ind. 28.3.24 Saalbachniederung KA (G. Waldmann)
- 41 Ind. 12.1.24 St. Leoner See HD (G. Kiefer)
- 31 Ind. 11.11.23 Walldorf Storchentwiese HD (G. Kiefer)



Adulter Purpureiheer © D. Koch

Erstbeobachtungen:

- 1 Ind. 30.3.24 Waghäusel KA (K. Dreher-Fiebig)
- 1 Ind. 31.3.24 NSG Wagbachniederung KA (M. Vogel, R. Gänbler, R. Sommerfeld)
- 1 Ind. 31.3.24 Saalbachniederung KA (R. Sommerfeld)

Seidenreier: Regelmäßiger Sommergast

Alle Daten:

- 1 dz. 22.11.23 Heidelberg Bahnstadt HD (K. Hofmann)

Weißstorch: Verbreiteter Brutvogel, häufiger Durchzügler, lokaler Wintergast

Weißstorch
Jahreszeitliche Verteilung Beobachtungen

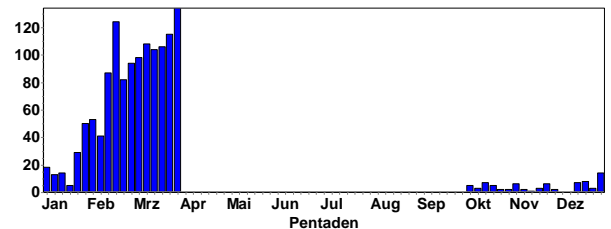

Weißstorch
Summen der Pentadenmaxima

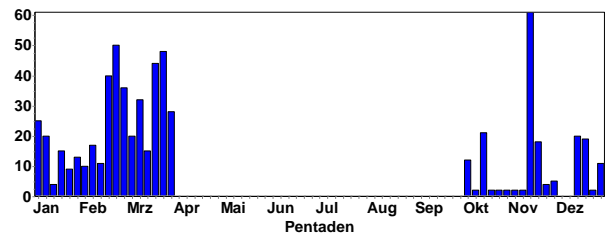

Bruthinweise:

- 2 (2 ad.) 15.3.24 Ackerflächen nördl. Riedrode HP (P. Petermann) 2 Störche auf dem Nest, 1 beringt (abgelesen und gemeldet)
- 2 B6 2.3.24 Ackerflächen nördl. Rosengarten HP (C. Queisser) Paar auf Nest
- 3 B5 28.2.24 Ackerflächen östl. Maulbeeraue HP (C. Queisser) 2 zunächst bei Nahrungssuche auf der Wiese. Beim Überflug eines weiteren Storchs wird eilig das Nest am

Graureiher: Meldungen pro 2x2km2 2023-2024, Monate 1-12, Region Nordbaden

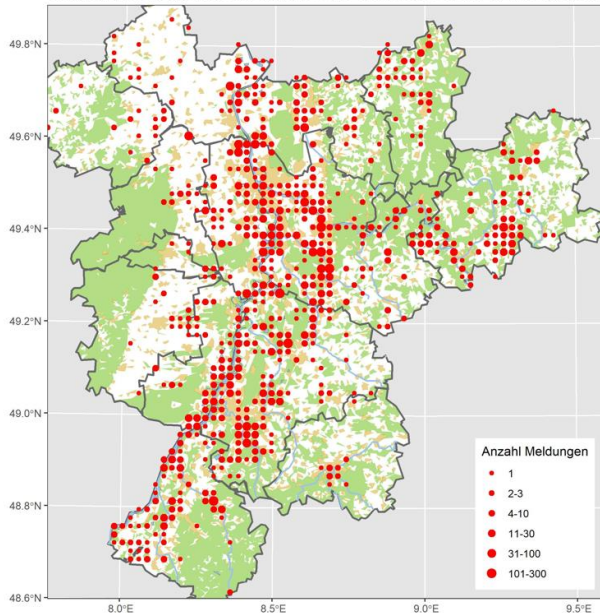

Purpureiheer: Lokaler Brutvogel und Durchzügler

Purpureiheer
Jahreszeitliche Verteilung Beobachtungen

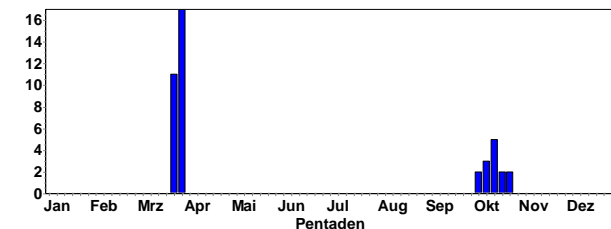

Letztbeobachtungen:

- 1 K1 22.10.23 NSG Der Spieß - An der Spießbrücke WO* (C. Queisser, V. Schmidt) abends aus S einfliegend // nach Sonnenuntergang aus S einfliegend, vermutlich der Vogel von vor einer Woche weiterhin stationär
- 1 Ind. 27.10.23 Worms WO* (M. Klöppel) mehrfach überfliegend

Altrheinufer aufgesucht und geklappert. Kurz darauf Paarung. Männchen beringt.

1 C 29.3.24 Ackerflächen südöstlich. Lampertheim HP (F. Schrauth) auf dem Nest, brütend

2 B3 24.3.24 Ackerflächen südwestlich Heppenheim HP (G. Hagemeister)

4 B6 17.3.24 Altrheinsee AZ (T. Dürk)

3 B6 23.3.24 Altrheinsee AZ (V. Schmidt)

1 B9 18.2.24 Babywöhrle AZ (A. Neu)

4 B6 (1 M ad., 1 W ad. / 1 M ad., 1 W ad.) 16.3.24 Backsteinweiher Oggersheim LU* (H. Geske, J. Braun) Auf Nestneubau. // auf bekanntem Horst

4 C13a 17.3.24 Betriebshof Weschnitz HP (G. Hagemeister)

6 B3 24.3.24 Billigheimer Bruch SÜW (A. Schrass)

4 B3 21.3.24 Bobenheim-Roxheim RP (H. Schmitt) Nahrungssuchend auf dem Fußballplatz

4 B6 (1 ad. / 2 ad. / 1 ad.) 15.3.24 Bürstadt-Süd HP (P. Petermann) tot auf Feld ohne erkennbare Todesursache; beringt mit altem Alu-Ring der VW Helgoland (abgelesen und gemeldet) / 2 Störche auf dem Nest, 1 liegt (brütet?) / Altstorch auf Nest

2 C11a (1 M ad., 1 W ad.) 13.3.24 Dammheim - Bornheim MOS (M. Mennicken) Nistmaterialtransport + Kopula. 2x beringt.

2 B3 17.3.24 Dannstadt-Schauernheim RP (T. Kärcher)

2 B5 21.3.24 Dannstadt-Schauernheim RP (T. Kärcher)

Horst Dells Koppel nun besetzt: ABW72 und ABL33

2 B9 (1 M ad., 1 W ad.) 17.3.24 Dettenheim KA (B.

Sch lindwein) 5G-Storchenpaar

1 B9 7.2.24 Dossenheim Schwabenheim HD (M. Wink)

3 B5 3.3.24 Eich-Gimbsheimer Altrhein mit NSG AZ (V. Schmidt)

1 C13b 27.3.24 Eich-Gimbsheimer Altrhein mit NSG AZ (M. Klöppel)

1 C13b 28.3.24 Elzhofen/Steinbach BAD (J. Lehmann)

6 (6 ad.) 21.3.24 Erlache + Ackerflächen nördlich Tongruben HP (P. Petermann) 3 besetzte Nester, davon 1 vj., 1 neues + 1 im Bau; von 6 ad. nur 1 beringt, nicht ablesbar

7 B6 26.2.24 Frauenweiler Bruch HD (C. Bernitt, G. Kiefer)



Brütende Weißstörche © M. Wink

3 B6 17.3.24 Fußgönheim RP (T. Kärcher) Üfl. / Storchenhorst bei Renner besetzt, Paar auf Horst, beide unberingt

2 B3 17.3.24 Gimbsheim, Strohnert AZ (S. Schweinert-Albinus)

19 C13b 17.3.24 Graben-Neudorf KA (J. Rathgeber, S. Tillmanns)

2 B3 (1 M, 1 W) 15.2.24 Hagenbach GER (H.-J. Schygulla)

1 B6 17.3.24 Hagenbach GER (R. Haug)

15 C13b 16.3.24 Hammer Wörth bei Hamm am Rhein WO* (N. Hölzel) mindestens 5 besetzte Nester

2 B6 26.3.24 Haßloch DÜW (C. Heber)

2 B5 15.2.24 Heidelberg-Pfaffengrund HD (C. Steinkamp)

21 C13a 5.3.24 Heidelberg Zoo HD (M. Wink) 14 besetzt e Horste

2 C13b (1 M ad., 1 W ad.) 12.3.24 Illingen RA (R. Deible)

1 B6 3.2.24 Karlsruhe KA* (H. Preis) Steht in Vorjahresnest

7 B5 25.2.24 Karlsruhe KA* (G. Merkert, P. Funk, S. Tillmanns) 3 Paare auf ihren Horsten

2 B5 29.2.24 Karlsruhe KA* (M. Schulz)

2 B3 8.3.24 Karlsruhe KA* (S. Brethauer)

1 B6 16.3.24 Karlsruhe KA* (A. Vogel)

1 B6 10.2.24 Kleine Lagune, Doh HD (M. Wink)

5 C11a 8.3.24 Ladenburg HD (M. Wink)

3 C13b 25.3.24 Ladenburg-Rombach HD (M. Wink)

1 C11a 29.3.24 Ladenburg-Rombach HD (U. Diehl)

4 C11a 13.2.24 Ladenburg-Neubotzheim HD (M. Wink)

2 B9 25.2.24 Ladenburg-Neubotzheim HD (M. Wink)

14 C13a 27.2.24 Lampertheim Industriegebiet HP (M.

Wink) 7 Paare Baumhorst

2 B5 7.2.24 Linkenheim-Hochstetten KA (M. Schmolz, R. Sommerfeld, S. Breitschwerdt) kopulierend

1 C13a 9.3.24 Lorsch + Raststätte BAB HP (C. Zurek)

2 B3 23.3.24 Lorsch + Raststätte BAB HP (C. Zurek)

1 B5 21.3.24 Luisenpark MA* (A. Muttray)

25 C11a 27.3.24 Luisenpark MA* (M. Wink) 7 Horste

5 B6 15.3.24 Malsch KA (H. Barié)

21 C13b 27.3.24 Mannheim MA* (M. Wink) 4 besetzte

Horste / 5 besetzte Horste

2 B3 18.3.24 Mauer HD (J. Von Olnhausen)

6 B9 23.3.24 Mündungheimer Altrhein HP (C. Queisser)

Paar auf neuem, halbfertigen Nest am Altrhein. Paarung und Nestbau beobachtet. Männchen ist beringt (DER-A6T48).

2 B9 20.3.24 Mutterstadt RP (T. Kärcher) Paar steht auf Nisthilfe Halle Eicher, Fußgönheim, beide unberingt, Nest noch nicht sehr hoch

10 B6 17.3.24 Neckar: Brücke/Schleuse Neuostenheim - Mündung Rhein MA* (H. Bott)

2 B9 18.2.24 Neckar: Mündung Neckarkanal Schwaben-

heim - Abzweig Neckarkanal Ilvesheim HD (F. Pölzing)

2 B3 (1 M, 1 W) 21.2.24 Neuburg am Rhein GER (H.-J.

Schygulla) Der erste Tag an dem sie wieder zu zweit sind.

2 B3 (1 M, 1 W) 27.2.24 Neuburg am Rhein GER (H.-J.

Schygulla)

4 B5 23.3.24 NNO Geinsheim NW (M. Teiwes)

12 B9 30.3.24 NO Geinsheim NW (C. Bussen)

2 B3 11.3.24 NSG Bruch von Brensbach ERB (A. Krömer)

15 C 29.3.24 NSG LA Heegwasser HP (F. Schrauth) mittlerweile 12 Nester

10 B5 15.2.24 NSG LA Zeilwald HP (P. Petermann) von 10 vj. Nestern sind 2 verschwunden, darunter das älteste (2018 gebaut); 3 sind noch unbesetzt; noch keine neuen

10 B9 18.2.24 NSG LA Zeilwald HP (P. Petermann) 5 besetzte Nester, darunter eins im Bau, 4 vj. Nester leer, 2 verschwunden

18 B9 1.3.24 NSG LA Zeilwald HP (P. Petermann) 8 alte Horste besetzt, 1 neues im Bau; 2 beringte Störche abgelesen

22 B9 17.3.24 NSG LA Zeilwald HP (P. Petermann) 9 besetzte Nester, davon 2 dj., 1 leeres vj. Nest; + 4 Störche ohne

Nest (davon 1 mit fehlendem linken Fuß), 3 beringte abgelesen

24 (24 ad.) 23.3.24 NSG LA Zeilwald HP (P. Petermann)

12 Paare, 9 mit Nest, 2 bauend, 1 ohne Nest

28 C13b 30.3.24 NSG LA Zeilwald HP (P. Petermann) 14

besetzte Nester, 6 neue

16 C13a 27.2.24 NSG LA zentrale Ackerfläche HP (M.

Wink) 4 Paare auf Baumhorst / 4 Paare auf Baumhorst



Baumhorste am Lampertheimer Altrhein © M. Wink

10 C13a (1 M, 1 W) 3.3.24 NSG Weschnitz-Insel von Lorsch HP (C. Zurek) Belegter Horst am Gewässerverband, Vogel unberingt

14 C13a 13.3.24 NSG Weschnitz-Insel von Lorsch HP (G. Hagemeister)

4 C11a 16.3.24 NSG Weschnitz-Insel von Lorsch HP (C. Zurek)

1 B4 26.3.24 NSG Weschnitz-Insel von Lorsch HP (C. Zurek)

9 C11a 30.3.24 NSG Weschnitz-Insel von Lorsch HP (C. Zurek) Nahrung suchend

4 B3 29.1.24 Nußloch HD (B. Steiner) Nahrungssuche

5 B6 12.2.24 Nußloch HD (B. Steiner) Auf Nest

2 B6 9.3.24 Nußloch HD (B. Steiner) Paar auf Nest; ein Storch unberingt, der andere mit Ringnummer DER A6L84

32 C13a 9.3.24 Oberhausen-Rheinhausen KA (J. Rathgeber) Min. 32 besetzte Nester im gesamten Wald gezählt (inkl. Nest am Rheinparkplatz Rheinhausen).

2 C13b 27.3.24 Obrigheim Neckarvorl. NOK (C. Bernitt)

2 C13b 28.3.24 Obrigheim Neckarvorl. NOK (K. Junker)

18 B6 8.3.24 Offenbach an der Queich SÜW (X. Volk) Auf Nisthilfe

1 C13a 10.3.24 Offenland südöstl. Weschnitzinsel HP (C. Zurek)

2 C11a 18.2.24 Otterstadter Altrhein, pfälzischer Teil ohne Mündung RP (T. Dolich) Storch klappert

2 C11a 14.3.24 Otterstadter Altrhein, pfälzischer Teil ohne Mündung RP (T. Dolich) Altvogel bringt Nistmaterial zum Nest

3 C11a 17.3.24 Otterstadter Altrhein, pfälzischer Teil ohne Mündung RP (T. Dolich) 2 Altvögel auf Nest (Klappern und Paarung), ein weiterer klappert auf der Insel

6 B6 20.3.24 Plittersdorf RA (J. Winter)

4 B6 20.3.24 Plittersdorf, NSG Rastatter Rheinaue/Rheinfähre RA (J. Winter)

5 B6 3.2.24 Rauenberg HD (F. Krüger)

4 B6 11.2.24 Rauenberg HD (F. Laier)

6 B6 22.3.24 Rauenberg HD (R. Meinert)

2 B3 8.3.24 Rheindürkheim WO* (I. Dorner)

1 B6 11.3.24 Rosengarten HP (C. Queisser) auf dem Nest in der Brückenstraße

2 B6 15.3.24 Rosengarten HP (C. Queisser) Paar am Nest. Einer ist beringt: DER-A9P05 (bereits im Jahr zuvor an diesem Brutplatz)

2 B6 30.3.24 Rosengarten HP (C. Queisser)

2 B3 18.2.24 S Erpolzheim DÜW (I. Dorner) Brutpaar auf Brutnest Am Seegraben



Weißstörche © D. Koch

7 B3 17.3.24 S Erpolzheim DÜW (K. Dreher-Fiebig)

2 B9 10.2.24 Saalbachniederung KA (K. Stapf, M. Wink) Paar am bekannten Horst

4 C11a 24.2.24 Saalbachniederung KA (M. Wink)

6 B5 4.3.24 Saalbachniederung KA (J. Förderer)

5 B5 11.3.24 Saalbachniederung KA (J. Förderer, R. Haug)

6 B5 15.3.24 Saalbachniederung KA (J. Förderer)

6 C13b 16.3.24 Saalbachniederung KA (M. Wink)

6 B3 17.3.24 Saalbachniederung KA (N. Falk)

9 C11a 21.3.24 Saalbachniederung KA (J. Roeder, W. Debatin)

6 C13b 26.3.24 Saalbachniederung KA (J. Roeder, M. Wink)

3 C 28.3.24 Saalbachniederung KA (G. Waldmann)

4 C13b 29.3.24 Saalbachniederung KA (S. Ludwig Jun.)

11 C13b 30.3.24 Saalbachniederung KA (D. Koch, H. Stumpf, P. Fischer)

2 C13a 3.3.24 Schwetzingen Schlosspark HD (M. Wink)

9 B5 28.2.24 St. Leon-Rot HD (J. Förderer)

7 C13a 12.3.24 St. Leon-Rot HD (J. Förderer)

7 B5 17.3.24 St. Leon-Rot HD (J. Förderer)

1 B6 14.3.24 Stadtgarten Karlsruhe KA* (T. Fichtner) steht im Nest auf Hausdach

4 C13a 25.3.24 Stadtgarten Karlsruhe KA* (S. Ludwig Jun.)

1 C13a 26.3.24 Stadtgarten Karlsruhe KA* (T. Fichtner) liegender Altvogel schaut über den Horstrand, Brut sehr wahrscheinlich

3 C13b 15.3.24 Steinmauern RA (K. Lechner)

2 B3 15.3.24 Steinmauern, Murg/Riedkanal RA (K. Lechner)

6 (6 ad.) 21.3.24 Tongruben, Meerwiesen HP (P. Petermann) 6 Nester, mind. 5 besetzt

2 C11a 21.3.24 W Birkenheide DÜW (M. Wink)

2 B5 14.3.24 Walldorf HD (B. Steiner)

6 B6 15.2.24 Walldorf Storchenviese HD (B. Steiner, G. Kiefer) Auf Nestern

11 B9 20.3.24 Walldorf Storchenviese HD (J. Förderer)

14 C13b 21.3.24 Walldorf Storchenviese HD (B. Steiner) 7 Paare auf Nestern

2 B3 15.3.24 Watzenbruch HD (C. Hüll)

2 B6 30.1.24 Weinheim HD (M. Wink)

13 C13a 10.3.24 Weschnitzaue südl. Weschnitzinsel HP (C. Zurek) ein Altvogel unberingt / auf Rollrasen Nahrung suchend
 2 B3 (1 M, 1 W) 27.2.24 Wörth am Rhein GER (H.-J. Schygulla)
 1 B9 24.2.24 zw. Heiligenstein u. Mechtersheim RP (M. Wink)



Weißstörche und Kanadagänse in den Schwetzingen Wiesen
 © D. Koch

Gebietsmaxima ab 10 Ind.:

25 A1 17.3.24 Altmäander südl. Groß-Rohrheim HP (N. Hölzel)
 10 Ind. 28.2.24 Altneckar, Rodau, HP (J. Kreuziger)
 13 Ind. 1.3.24 Altneckar, Rodau, HP (J. Kreuziger)
 21 Ind. 13.10.23 Altrhein Bärensee RA (K. Lechner)
 61 Ind. 12.11.23 Altrheinhafen MA MA* (M. Feuersenger)
 10 (2 M ad., 1 W ad., 1 ad. / 2 ad. / 1 ad. / 1 M ad., 1 W ad. / 1 M ad.) 9.3.24 Böhl-Iggelheim RP (H. Geske)
 15 Ind. 29.3.24 Böhl-Iggelheim RP (H. Geske)
 11 Ind. 19.12.23 Brühl Kollerinsel-W HD (U. Janz)
 10 Ind. 21.3.24 Eppelheim HD (J. Von Olnhausen)
 10 dz. 18.2.24 Halberstung RA (D. Peter)
 50 Ind. 23.2.24 Heddesheim HD (W. Fischer)
 40 Ind. 17.3.24 Heddesheim HD (W. Fischer)
 12 Ind. 27.2.24 Heidelberg-Pfaffengrund HD (G. Kiefer)
 10 Ind. 15.3.24 Heidelberg Zoo HD (C. Hüll)
 12 Ind. 24.2.24 Hockenheim HD (T. Fichtner)
 40 Ind. 18.2.24 Karlsruhe KA* (P. Funk, U. Kofler)
 17 Ind. 9.2.24 Kiessee Derrück bei Neuburg GER (H.-J. Schygulla)
 11 Ind. 11.2.24 Leimersheim GER (S.M. Scheips)
 17 dz. 15.2.24 Leimersheim GER (S.M. Scheips)
 10 Ind. 18.2.24 Limburgerhof RP (G. Strauß)
 21 A1 18.2.24 Linkenheim-Hochstetten KA (M. Stoyanova, S. Brethauer)
 14 Ind. 23.2.24 Linkenheim-Hochstetten KA (S. Tillmanns)
 19 Ind. 30.12.23 LSG Schwetzingen Wiesen HD (C. Stohl)
 25 Ind. 1.1.24 LSG Schwetzingen Wiesen HD (A. Thiele, H. Laussmann, I. Kühn)
 15 Ind. 3.3.24 Luisenpark MA* (H. Bott)
 19 Ind. 20.12.23 Mannheim MA* (J. Buchholz)
 15 Ind. 20.1.24 Mannheim MA* (C. Queisser, H. Bott)
 11 Ind. 24.3.24 Mannheim MA* (G. Kiefer, N. Pfrang)
 16 A1 17.3.24 NSG Altneckar Heidelberg Wieblingen OST HD (B. Mellein, K. Hofmann)
 12 dz. 4.10.23 NSG Ballauf-Wilhelmswörth MA* (F. Schrauth)

18 Ind. 19.11.23 NSG Ballauf-Wilhelmswörth MA* (F. Schrauth)
 10 Ind. 21.11.23 NSG Ballauf-Wilhelmswörth MA* (F. Schrauth)
 10 dz. 15.2.24 NSG LA Bonaue HP (P. Petermann)
 11 Ind. 12.12.23 NSG Riedwiesen MA* (C. Stohl)
 20 Ind. 14.12.23 NSG Riedwiesen MA* (C. Stohl)
 19 Ind. 21.3.24 NSG Wagbachniederung KA (T. Lang)
 14 Ind. 3.3.24 Offenbach an der Queich SÜW (X. Volk)
 10 A1 7.3.24 Saalbachniederung KA (A. Amberger, C. Schlomann, R. Müller, W. Debatin)
 12 Ind. 8.3.24 Saalbachniederung KA (W. Debatin)
 12 A1 14.3.24 Saalbachniederung KA (C. Schlomann, G. Kiefer, G. Schön, J. Roeder, K. Schöpp)
 20 Ind. 7.1.24 Schwetzingen HD (D. Koch)
 13 Ind. 30.1.24 Speyer SP* (J. Zürker)
 14 Ind. 5.3.24 Stutensee KA (M. Essig)
 11 Ind. 6.1.24 Volkscher Weiher HD (M. Wink)
 11 Ind. 25.2.24 Walldorf Storchenwiese HD (G. Kiefer)
 11 Ind. 3.3.24 Walldorf Storchenwiese HD (G. Kiefer)
 11 Ind. 10.3.24 Walldorf Storchenwiese HD (G. Kiefer)
 12 Ind. 12.3.24 Walldorf Storchenwiese HD (G. Kiefer)
 11 Ind. 15.3.24 Walldorf Storchenwiese HD (G. Kiefer)
 12 Ind. 17.3.24 Walldorf Storchenwiese HD (G. Kiefer)
 11 Ind. 18.3.24 Walldorf Storchenwiese HD (G. Kiefer)
 12 Ind. 24.3.24 Walldorf Storchenwiese HD (G. Kiefer)
 12 Ind. 27.3.24 Walldorf Storchenwiese HD (G. Kiefer)
 11 Ind. 29.3.24 Walldorf Storchenwiese HD (G. Kiefer)
 11 Ind. 30.1.24 Wiesloch HD (G. Kiefer)
 11 Ind. 11.3.24 Wiesloch HD (G. Kiefer)
 21 Ind. 25.3.24 Wiesloch HD (G. Kiefer, J. Brückner)
 17 Ind. 27.3.24 Wiesloch HD (G. Kiefer)
 11 (5 M ad., 4 W ad., 2 ad.) 17.2.24 Wildpark Ludwigshafen-Rheingönheim LU* (H. Geske)
 16 (8 M ad., 8 W ad.) 23.2.24 Wildpark Ludwigshafen-Rheingönheim LU* (H. Geske)
 25 (13 M ad., 12 W ad.) 9.3.24 Wildpark Ludwigshafen-Rheingönheim LU* (H. Geske)
 12 Ind. 13.3.24 Winden Bruch SÜW (F. Bindrich)

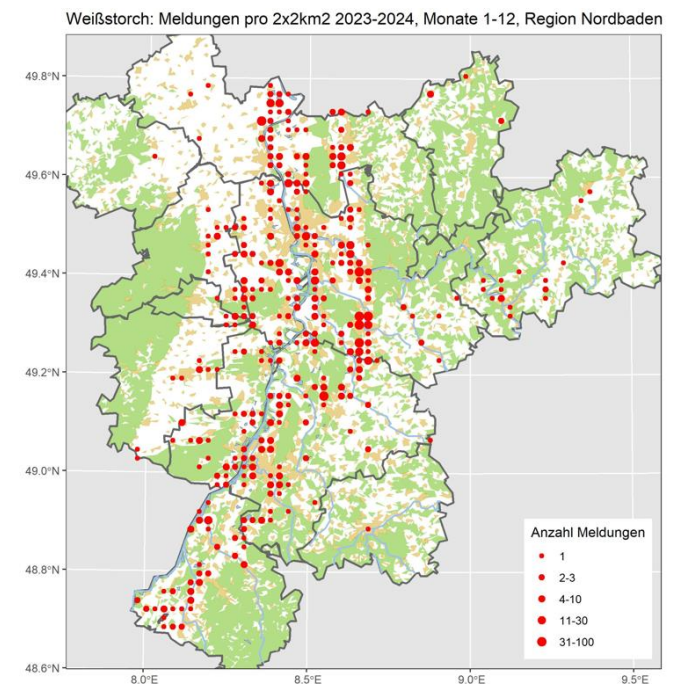

Schwarzstorch: Lokaler Brutvogel, Regelmäßiger Durchzügler

Schwarzstorch
Jahreszeitliche Verteilung Beobachtungen

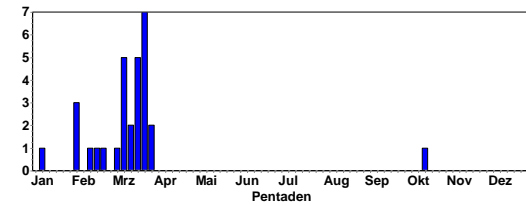

Alle Daten (ab 15.3 sind alle Meldungen geschützt):

- 1 Ind. 13.10.23 Eberbach Marienhöhe HD (J. Wallenwein)
- 1 Ind. 3.2.24 Lingenfeld GER (J. Ullemeyer)
- 1 Ind. 3.2.24 Obrigheim Neckarvorl. NOK (O. Zajgla)
- 1 Ind. 4.2.24 Wolfsmühle zw. Gangloff u. Bisterschied DON (M. Franke)
- 1 Ind. 3.3.24 Lobbach HD (B. Bruns)
- 3 Ind. 7.3.24 Marxzell-Pfaffenrot KA (N. Reischke)
- 1 Ind. 9.3.24 Ketsch HD (H. Bott)
- 1 ad. dz. 9.3.24 Walzbachtal KA (A. Andreas)
- 1 Ind. 9.3.24 Wendelsheim, Finkenmühle AZ (J. Uptmoor)

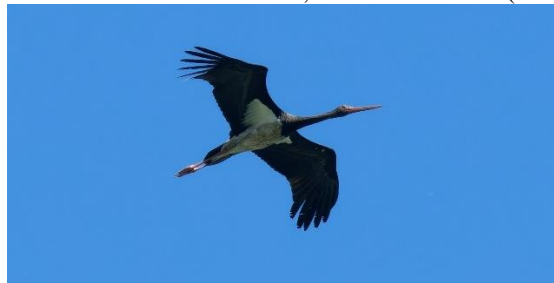

Ziehender Schwarzstorch © M. Wink

Schwarzstorch: Meldungen pro 2x2km² 2023-2024, Monate 1-12, Region Nordbaden

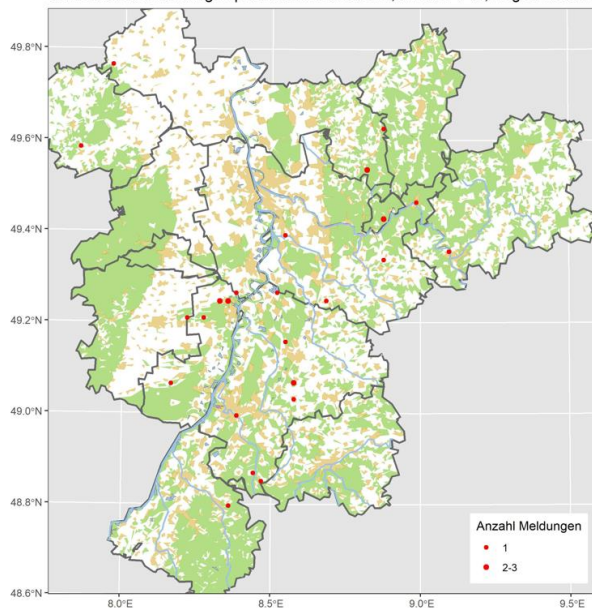

Alle Daten:

- 1 dz. 1.10.23 Quirnheim DÜW (V. Schmidt)
- 1 Ind. 3.10.23 Dettenheim KA (S. Tillmanns)
- 1 Ind. 12.11.23 Parkseen Vogelstang MA* (T. Weiss)
- 1 dz. 17.11.23 Frankenthal FT* (J. Weiß)
- 1 dz. 17.11.23 Teschenmoschel DON (M. Franke)
- 1 Ind. 13.3.24 Kelmetschweiher bei Iggelheim RP (T. Kärcher)
- 1 Ind. 14.3.24 Hirschla. Hohenbühl NOK (F. Laier)
- 1 Ind. 18.3.24 Bruchsal KA (U. Kofler)
- 1 dz. 20.3.24 NSG Der Spieß - An der Spießbrücke WO* (V. Schlär)
- 1 Ind. 20.3.24 Sandweier, Oberfeld/Autobahnkirche BAD (L. Fischer)
- 1 dz. 25.3.24 Heidelberg-Zentrum HD (M. Mooij)
- 1 Ind. 25.3.24 NSG Wagbachniederung KA (D. Walz)
- 2 A1 30.3.24 NSG Wagbachniederung KA (A. Schrass, D. Bieselt, H. Stumpf, J. Förderer, M. Woelfle, M.T. Müller, P. Béguin, P. Fischer, S. Ludwig Jun., T. Höffner, T. Lang)
- 2 (1 W ad.) dz. 31.3.24 Heidelberg-Zentrum HD (M. Mooij)
- 1 Ind. 31.3.24 NSG Wagbachniederung KA (G. Schön, P. Christian, R. Sommerfeld)
- 1 Ind. 31.3.24 Saalbachniederung KA (K. Stapf, R. Sommerfeld)

Fischadler: Meldungen pro 2x2km² 2023-2024, Monate 1-12, Region Nordbaden

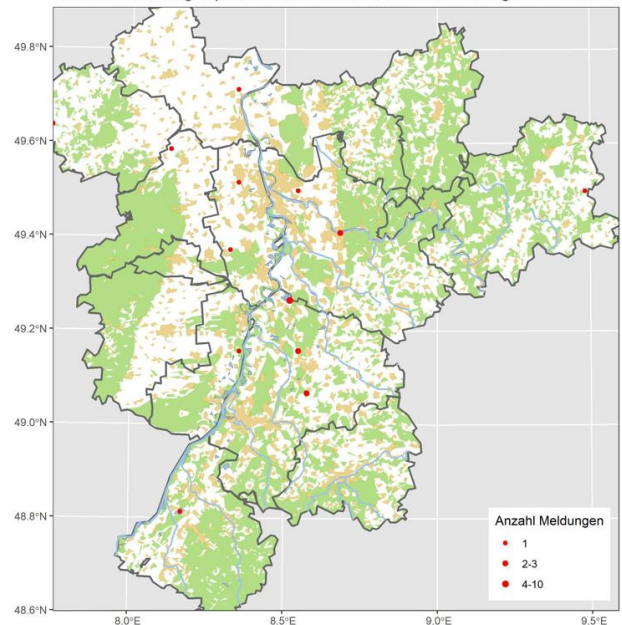

Fischadler: Sommervogel: Durchzügler

Fischadler
Jahreszeitliche Verteilung Beobachtungen

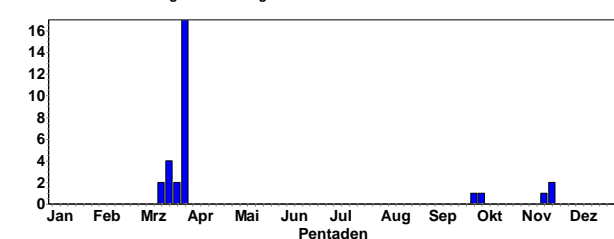

Steppenweihe: Sehr seltener Durchzügler

Steppenweihe
Jahreszeitliche Verteilung Beobachtungen

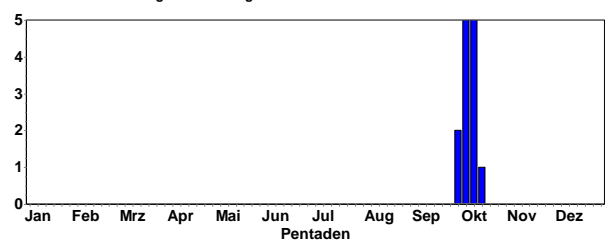

Alle Daten:

- 1 M 1.10.23 zw. Biedesheim u. Lautersheim DON (J. Debus)
- 1 K1 dz. 9.10.23 Bretten KA (J. Stipp) Flach mit etwa 300m Abstand in Senke langsam gegen den Wind fliegend.

Dunkle HS, helle As und auffällige Boa, leider keine Kamera dabei.

1 W K1 11.10.23 Quirnheim DÜW (J. Debus)

1 M K1 11.10.23 VSG Ackerplateau Stetten DON (V. Brüsewitz)

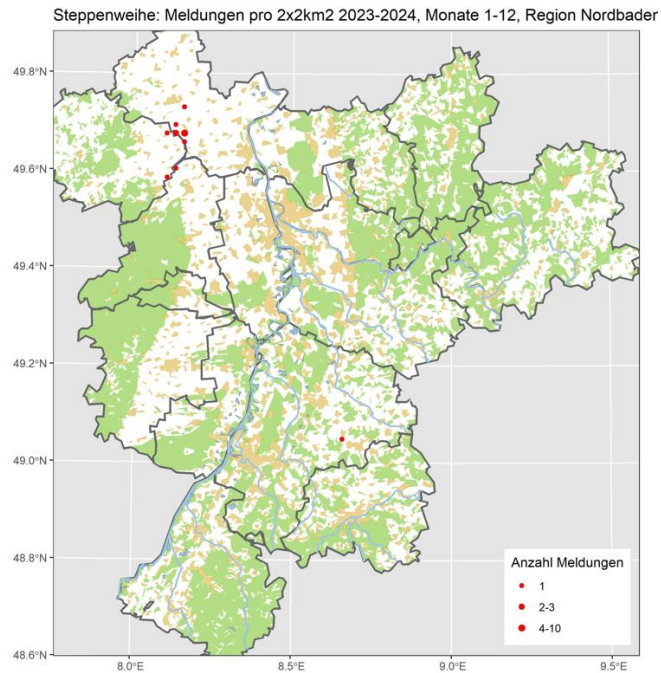

Kornweihem: Regelmäßiger Durchzügler und Wintergast

Kornweihem
Jahreszeitliche Verteilung Beobachtungen

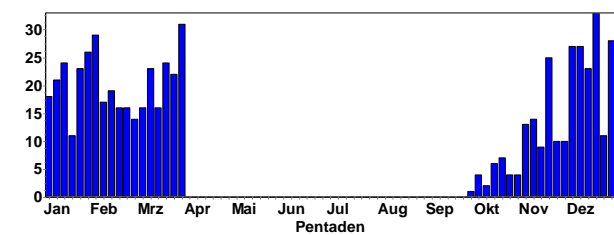

Gebietsmaxima ab 3 Ind.:

3 (1 wf. / 1 M ad., 1 wf.) 14.1.24 Brensbach (G. Schneider)
4 (1 wf. / 3 wf.) 17.3.24 Graben-Neudorf KA (S. Tillmanns)
3 (1 K1, 1 wf., 1 M ad.) dz. 31.10.23 Heidelberg-Zentrum HD (M. Mooij)

3 (2 K1, 1 M ad.) dz. 1.11.23 Heidelberg-Zentrum HD (M. Mooij)

4 (1 M ad., 3 wf.) dz. 6.11.23 Heidelberg-Zentrum HD (M. Mooij)



Kornweihem © W. Fischer

- 4 (3 W, 1 M) 19.12.23 Karlsdorf-Neuthard KA (R. Seider)
- 3 (3 wf.) 4.2.24 Malsch HD (D. Walz)
- 2 (1 wf.) 7.3.24 Neunkirchen Gerlauskl. NOK (C. Bernitt)
- 2 (1 wf. imm. / 1 W ad.) 11.12.23 Neunkirchen S NOK (C. Bernitt)
- 3 (1 W ad.) 19.1.24 NSG Der Spieß - An der Spießbrücke WO* (J. Debus)
- 2 (1 M ad.) 17.2.24 NSG Der Spieß - An der Spießbrücke WO* (V. Schlär)
- 2 (1 wf. // 1 M ad., 1 W ad.) 20.2.24 NSG Der Spieß - An der Spießbrücke WO* (F. Schrauth, V. Schmidt)
- 3 (2 M ad., 1 wf. // 1 wf., 1 M) 9.3.24 NSG Der Spieß - An der Spießbrücke WO* (H. Schmitt, T. Dürk)
- 3 (3 wf.) 18.2.24 NSG Oberbruchwiesen KA (S. Tillmanns)
- 3 (1 M ad., 2 wf.) 29.2.24 NSG Wagbachniederung KA (Anonyme)
- 3 (2 M, 1 wf.) 19.11.23 NSG Weschnitz-Insel von Lorsch HP (C. Zurek)
- 3 (2 wf., 1 M) 23.11.23 Ober-Flörsheim AZ (V. Brüsewitz)
- 3 (1 M, 2 wf.) 17.12.23 Rheinmünster RA (W. Jansen)
- 4 (3 wf., 1 M) 6.12.23 Saalbachniederung KA (J. Stratmann)
- 5 (1 wf. // 2 M, 2 W, 1 M K1 // 2 M) 27.12.23 Saalbachniederung KA (A. Grams, G. Hayman, G. Schön, K. Stapf)
- 4 (1 wf., 1 M K1 // 1 wf. // 3 wf., 1 M) 30.12.23 Saalbachniederung KA (A. Schröder, D. Walz, G. Kiefer, J. Frisch, K. Stapf, S. Tillmanns)
- 4 (1 M // 1 wf.) 27.1.24 Saalbachniederung KA (D. Koch, K. Stapf, T. Lang, W. Debatin)



Kornweihem in SBN © W. Debatin

4 (1 M, 3 wf. // 1 M, 1 wf. // 1 wf.) 31.1.24 Saalbachniederung KA (J. Stratmann, S. Simpson, W. Debatin)
 4 (1 M) 28.2.24 Saalbachniederung KA (K. Stapf, W. Debatin)
 3 (1 M K1, 1 W ad., 1 W K1) 18.11.23 VSG Ackerplateau Ober-Flörsheim/Mölsheim AZ (V. Schmidt)
 3 (2 wf., 1 M) 24.11.23 VSG Ackerplateau Ober-Flörsheim/Mölsheim AZ (J. Klug)
 3 (2 wf., 1 M ad.) 29.1.24 Worms WO* (J. Debus)
 3 (1 M ad., 2 wf.) 18.3.24 Worms WO* (J. Debus)

Letztbeobachtungen Winter:

1 W 30.3.24 Biblis HP (K.E. Daub)
 1 wf. 30.3.24 Brensbach ERB (G. Schneider)
 1 W 30.3.24 NSG Wagbachniederung KA (P. Fischer)
 1 Ind. 31.3.24 Bruchsal KA (A. Kirschbaum)
 1 M ad. 31.3.24 Hoferhof DON (C. Rosenbach)
 1 wf. 31.3.24 Insultheimer Hof HD (T. Fichtner)
 1 Ind. 31.3.24 Saalbachniederung KA (K. Stapf, R. Sommerfeld)
 1 wf. 31.3.24 Worms WO* (B. Hochhut, C. Stepf, S. Dröse)

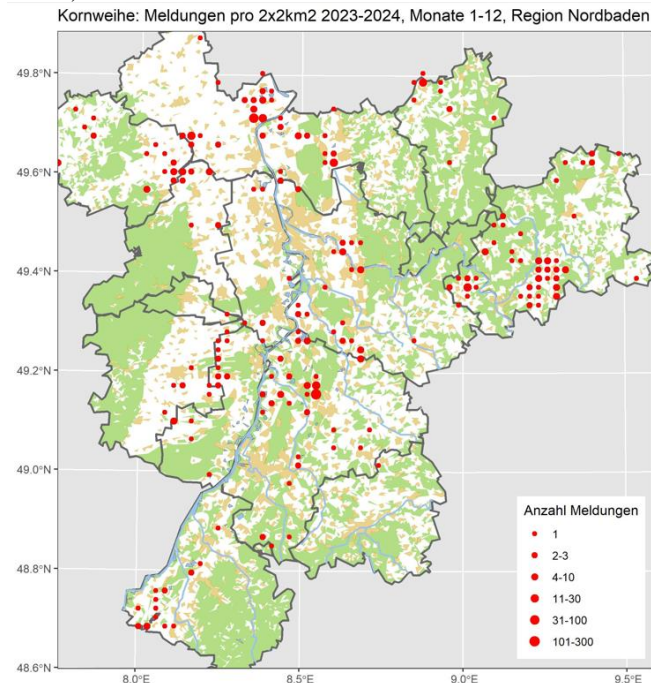

Rohrweihe: Lokaler Brutvogel, Durchzügler, sehr seltener Wintergast

Rohrweihe
 Jahreszeitliche Verteilung Beobachtungen

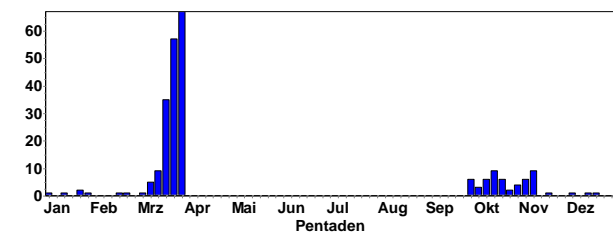

Meldungen ab 3 Ind.:

3 (3 K1) 1.10.23 VSG Ackerplateau Ober-Flörsheim/Mölsheim AZ (V. Schmidt)
 4 (4 K1) 3.10.23 VSG Ackerplateau Ober-Flörsheim/Mölsheim AZ (V. Schmidt)
 4 (4 K1) 7.10.23 VSG Ackerplateau Ober-Flörsheim/Mölsheim AZ (V. Schmidt)

3 Ind. 11.11.23 NSG Wagbachniederung KA (A. Grams, D. Roß, J. Von Olnhausen, K. Nibbenhagen, U. Janz)
 3 Ind. 15.3.24 NSG Der Spieß - An der Spießbrücke WO* (V. Schlär)



Rohrweihe © W. Fischer

3 (1 W ad. // 1 M, 1 W) 17.3.24 NSG Der Spieß - An der Spießbrücke WO* (D. Becker, N. Hölzel, V. Schlär, V. Schmidt, W. Henkes, W. Schwarzfischer)
 4 (1 K2, 1 M ad., 1 M ad., 1 M ad.) 19.3.24 NSG Wagbachniederung KA (C. Schломann, S. Schäfer, T. Lang)
 5 (2 M, 3 W) 20.3.24 NSG Der Spieß - An der Spießbrücke WO* (H.-P. Goerlich, N. Jakobs, V. Schmidt)
 3 (2 M, 1 W) 20.3.24 NSG Wagbachniederung KA (G. Kiefer, J. Stipp, R. Haug, S. Simpson, W. Jansen)
 4 A1 (2 M, 2 W // 1 M) 21.3.24 NSG Der Spieß - An der Spießbrücke WO* (T. Sacher, W. Wehmeyer)
 4 A1 (2 M, 1 W // 2 M ad., 2 W ad.) 21.3.24 NSG Wagbachniederung KA (R. Müller, T. Lang)
 3 A1 (2 M, 1 W // 3 M ad. // 1 M) 22.3.24 NSG Wagbachniederung KA (A. Hasselmeyer, C. Heber, D. Schäffner, E. Körner, G. Kiefer, H. Preis, J. Förderer, L. Rauscher)
 3 A2 (1 M / 1 W ad. // 1 M / 1 wf. // 2 M) 23.3.24 NSG Wagbachniederung KA (A. Petersen, D. Walz, H. Schneider, J. Rohrmoser, P. Fischer)
 3 A1 (1 W ad. / 2 M // 1 M ad.) 24.3.24 NSG Wagbachniederung KA (B. Seiferling, D. Walz, G. Schön)
 5 A1 (2 M, 1 W // 3 M, 1 W // 2 M ad., 1 W ad. // 1 wf.) 26.3.24 NSG Wagbachniederung KA (B. Mellein, D. Walz, G. Kiefer, J. Förderer, M. Wink, S. Ludwig Jun.)
 5 A1 (2 W, 3 M) 27.3.24 Worms WO* (F. Geisen)



Rohrweihe in WBN © D. Koch

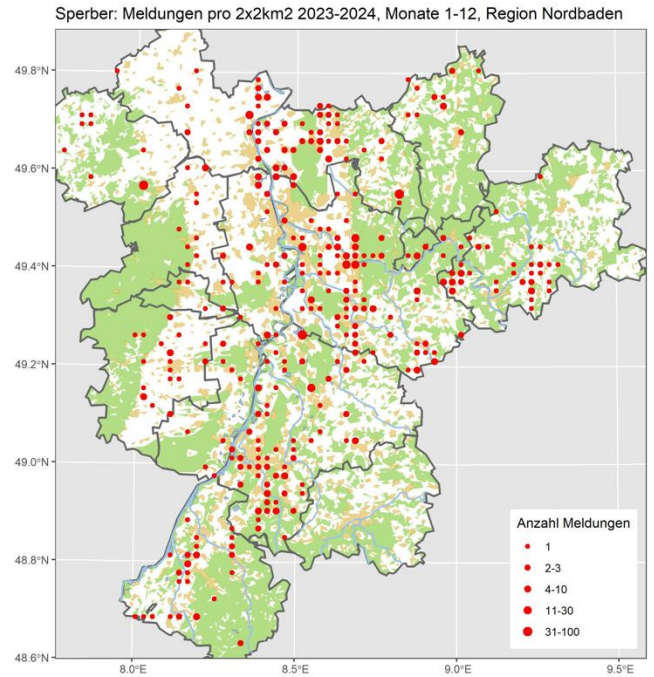
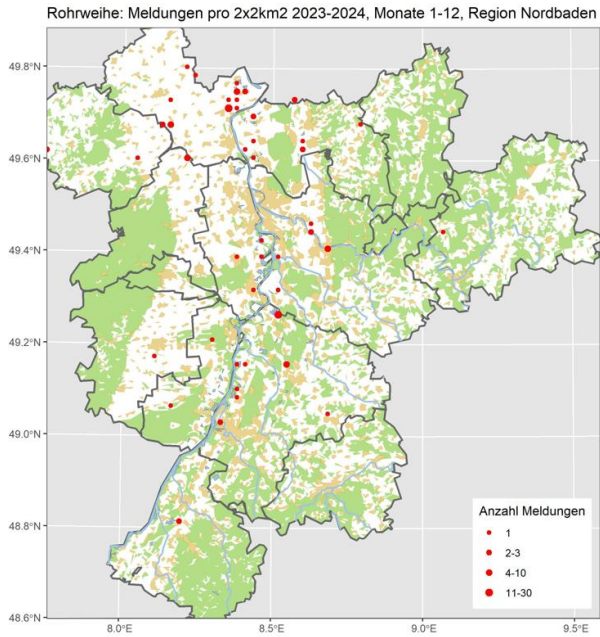

Habicht: Lokaler Jahresvogel

Habicht
Jahreszeitliche Verteilung Beobachtungen

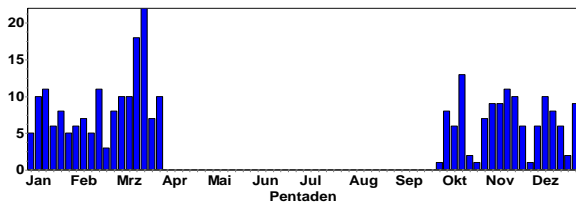

Rotmilan: Verbreiteter Brutvogel und Durchzügler; lokaler Wintergast

Rotmilan
Jahreszeitliche Verteilung Beobachtungen

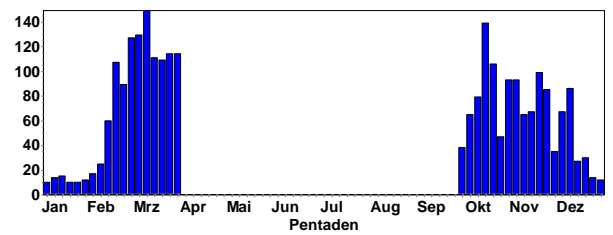

Habicht: Meldungen pro 2x2km2 2023-2024, Monate 1-12, Region Nordbaden

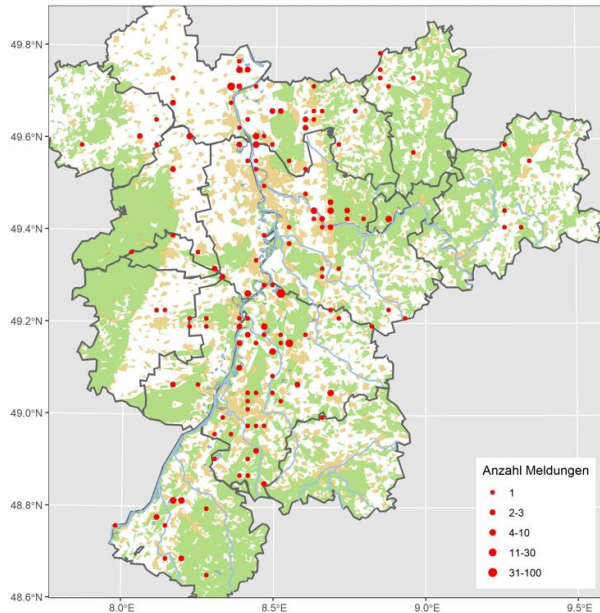

Rotmilan
Summen der Pentadenmaxima

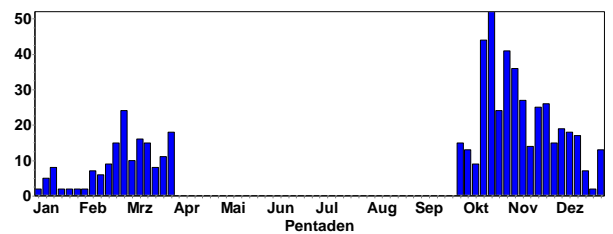

Sperber: Verbreiteter Jahresvogel, Durchzügler und Wintergast

Sperber
Jahreszeitliche Verteilung Beobachtungen

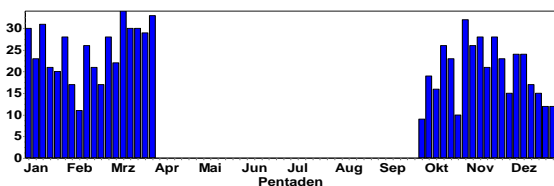

Rotmilan © W. Debatin

Meldungen ab 25 Ind.:

32 dz. 13.10.23 Völkersbach KA (A. Kaiser, M. Albert)

33 dz. 14.10.23 Schifferstadt RP (H. Schaub)

44 dz. 17.10.23 Malsch KA (K. Lechner, M. Albert)

26 Ind. 18.10.23 Sinzheim RA (D. Peter)
 53 dz. 19.10.23 Malsch KA (M. Albert)
 25 dz. 25.10.23 Brensbach ERB (G. Schneider)
 41 dz. 29.10.23 Sinsheim HD (M. Hummel)
 36 dz. 5.11.23 Hirschhorn HP (A. Quell)
 27 dz. 7.11.23 Kirchbrombach ERB (. Anonyme)
 25 dz. 17.11.23 Leistadt DÜW (D. Grünwald)
 31 dz. 18.11.23 Brensbach ERB (G. Schneider)
 26 dz. 23.11.23 Diedesfeld NW (R. Häffner)
 28 dz. am SP. 1.3.24 Bad Schönborn KA (M. Essig)



Rotmilane © D. Koch

Winterbeobachtungen:

1 Ind. 17.12.23 Abgrabung Liedolsheim KA (C. Seifried, G. Schön, J. Förderer, K. Lechner, P. Funk, S. Brethauer)
 1 Ind. 17.12.23 Knittelsheim GER (J. Zürker)
 1 Ind. 17.12.23 Lorsch HP (C. Zurek)
 2 dz. 17.12.23 Lorsch Wald n. B 47 HP (K.E. Daub)
 5 Ind. 17.12.23 Mannheim MA* (H. Holland)
 2 Ind. 17.12.23 Mittelschefflenz NOK (F. Laier)
 1 dz. 18.12.23 Altrhein Bärensee RA (K. Lechner)
 1 Ind. 18.12.23 Bolanden-Weierhof DON (J. Braun)
 1 Ind. 18.12.23 Hochstadt SÜW (J. Zürker)
 7 dz. 18.12.23 Karlsruhe KA* (J. Ullemeyer)
 1 Ind. 19.12.23 Nußloch HD (F. Von Appen)
 2 Ind. 19.12.23 Unterschefflenz NOK (F. Laier)
 1 Ind. 20.12.23 Aglasterh. Wolfsloch NOK (C. Bernitt)
 2 Ind. 20.12.23 Asbacher Höhe NOK (C. Bernitt)
 1 Ind. 20.12.23 Bad Dürkheim DÜW (K. Dreher-Fiebig)
 1 Ind. 20.12.23 Brensbach ERB (G. Schneider)
 1 Ind. 20.12.23 Großeicholzheim S NOK (S. Zischeck)
 1 Ind. 20.12.23 Saalbachniederung KA (M. Wink)
 1 dz. 20.12.23 Sulzbach N NOK (M.T. Müller)
 3 Ind. 20.12.23 Unterschefflenz NOK (F. Laier)
 1 Ind. 21.12.23 U.Schefflenz Mosb.Weg NOK (F. Laier)
 2 dz. 22.12.23 Binsfeld: Silbersee SP* (V. Schmidt)
 2 Ind. 22.12.23 Unterschefflenz NOK (F. Laier)
 1 Ind. 23.12.23 Brensbach ERB (G. Schneider)
 1 Ind. 23.12.23 Mittelschefflenz NOK (F. Laier)
 2 Ind. 23.12.23 Unterschefflenz NOK (F. Laier)
 1 Ind. 24.12.23 O.Schefflenz Zollst. NOK (F. Laier)

1 Ind. 24.12.23 Sinsheim Rauhwiessensee HD (M. Hummel)
 1 Ind. 25.12.23 O.Schefflenz Zollst. NOK (E. Werling)
 1 Ind. 25.12.23 Unterschefflenz NOK (F. Laier)
 1 Ind. 26.12.23 Heidelberg-Pfaffengrund HD (S. Heß)
 1 Ind. 26.12.23 Unterschefflenz NOK (F. Laier)
 2 Ind. 26.12.23 Waldmühlb. Hohe Buch NOK (F. Laier)
 1 Ind. 27.12.23 Ackerflächen nördl. Riedrode HP (K.E. Daub)
 2 Ind. 27.12.23 Billigheim Zeilbäume NOK (M.T. Müller)
 1 Ind. 27.12.23 Mittelschefflenz NOK (F. Laier)
 2 Ind. 27.12.23 Waldmühlbach NOK (M.T. Müller)
 1 Ind. 28.12.23 Unterschefflenz NOK (F. Laier)
 1 Ind. 29.12.23 Auerbach HP (C. Schweiger)
 13 Ind. 29.12.23 Gondelsheim KA (J. Stipp)
 1 Ind. 29.12.23 Mörsfeld DON (J. Uptmoor)
 1 Ind. 30.12.23 Ackerflächen nördl. Riedrode HP (K.E. Daub)



Rotmilane © C. Bernitt

1 Ind. 30.12.23 Ackerflächen östlich Niederwald-Mitte HP (S. Pfefferli)
 1 Ind. 30.12.23 SO Oberndorf DON (M. Franke)
 4 Ind. 31.12.23 Bretten KA (M. Reise)
 2 Ind. 1.1.24 Bensheim HP (C. Schweiger)
 1 Ind. 2.1.24 Waldbronn KA (C. Schломann)
 1 Ind. 3.1.24 M.Schefflenz Hohenweiden NOK (F. Laier)
 1 Ind. 3.1.24 N'katzenbach Gründel NOK (C. Bernitt)
 1 Ind. 3.1.24 Oberdielb. Schulzenfeld NOK (M. Schulz)
 1 Ind. 3.1.24 U.Schefflenz Adelsh.Höhe NOK (F. Laier)
 1 Ind. 4.1.24 Aglasterhausen O NOK (C. Bernitt)
 1 Ind. 4.1.24 Sandweier BAD (L. Fischer)
 1 Ind. 5.1.24 Heinrichs-Talaue-See AZ (J. Lehnert)
 2 Ind. 5.1.24 Unterschefflenz NOK (F. Laier)
 1 Ind. 6.1.24 Sulzbach N NOK (M.T. Müller)
 1 Ind. 6.1.24 Unterschefflenz NOK (F. Laier)
 1 Ind. 7.1.24 Dettenheim KA (V. Schmidt)
 3 Ind. 7.1.24 Einselthum DON (V. Brüsewitz)
 1 Ind. 7.1.24 Gondelsheim KA (S. Döhnert)
 5 Ind. 7.1.24 NSG Neckaraue HD (D. Walz)
 1 Ind. 7.1.24 Rheinmünster RA (U. Wagner)
 1 Ind. 7.1.24 Sulzbach N NOK (M.T. Müller)
 1 Ind. 8.1.24 Malsch KA (M. Albert)
 1 Ind. 8.1.24 Unterschefflenz NOK (F. Laier)
 1 Ind. 9.1.24 Altneckar, Langwaden, HP (J. Kreuziger)
 1 Ind. 9.1.24 Bruchsal Neuwiesen KA (K. Lechner)
 2 Ind. 9.1.24 M.Schefflenz Erzgrube NOK (F. Laier)
 1 Ind. 10.1.24 U.Schefflenz Adelsh.Höhe NOK (F. Laier)
 1 Ind. 11.1.24 Altneckar, Rodau, HP (J. Kreuziger)

- 1 Ind. 11.1.24 Breitenbronn NOK (H. Rößler)
- 1 Ind. 11.1.24 Rheinzabern GER (U. Janz)
- 1 Ind. 11.1.24 Unterschöfflenz NOK (F. Laier)
- 8 dz. 11.1.24 Wörrstadt AZ (P. Boswell)
- 1 Ind. 12.1.24 Bühl RA (J. Lehmann)
- 1 Ind. 13.1.24 Bürstadt HP (P. Petermann)
- 1 Ind. 13.1.24 Oberderdingen KA (U. Schaumann)
- 1 Ind. 13.1.24 Obrigheim Neckarvorl. NOK (B. Heymanns)
- 1 Ind. 13.1.24 Unterschöfflenz NOK (F. Laier)
- 1 Ind. 14.1.24 Malsch KA (M. Albert)
- 1 Ind. 14.1.24 O.Schefflenz Zollst. NOK (E. Werling)
- 1 Ind. 14.1.24 Teschenmoschel DON (M. Franke)

Rotmilan: Meldungen pro 2x2km2 2023-2024, Monate 1-12, Region Nordbaden

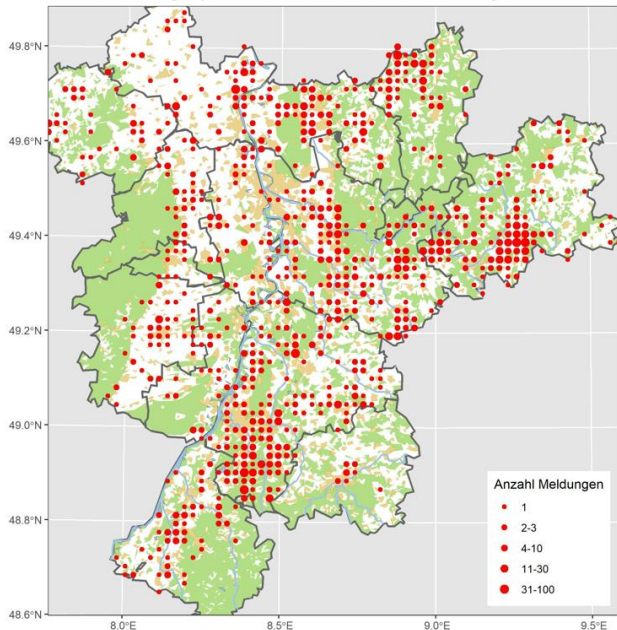

- 4 Ind. 11.3.24 Wiesloch (Gerald Kiefer)
- 1 Ind. 12.3.24 Gießbachniederung: (Helmut Barié)
- 2 Ind. 13.3.24 Bellheim (Joachim Zürker)
- 1 Ind. 13.3.24 NSG Wagbachniederung (Gerald Kiefer)
- 1 Ind. 14.3.24 Heinrichs-Talau-See (Jürgen Lehnert)
- 1 Ind. 14.3.24 Bellheim (Joachim Zürker)
- 8 Ind. 14.3.24 NSG LA östlich Fretterloch (Christian Queisser)
- 1 Ind. 14.3.24 Saalbachniederung (gesamt) (Gerald Kiefer)
- 1 Ind. 14.3.24 Linkenheim-Hochstetten (Minka Stoyanova)



Schwarzmilan am Horst © C. Bernitt

Meldungen ab 15 Ind.:

- 32 dz. 22.3.24 Fahrenbach NOK (P. Baust)
- 20 dz. 22.3.24 Heidelberg-Zentrum HD (M. Mooij)

Schwarzmilan: Meldungen pro 2x2km2 2023-2024, Monate 1-12, Region Nordbaden

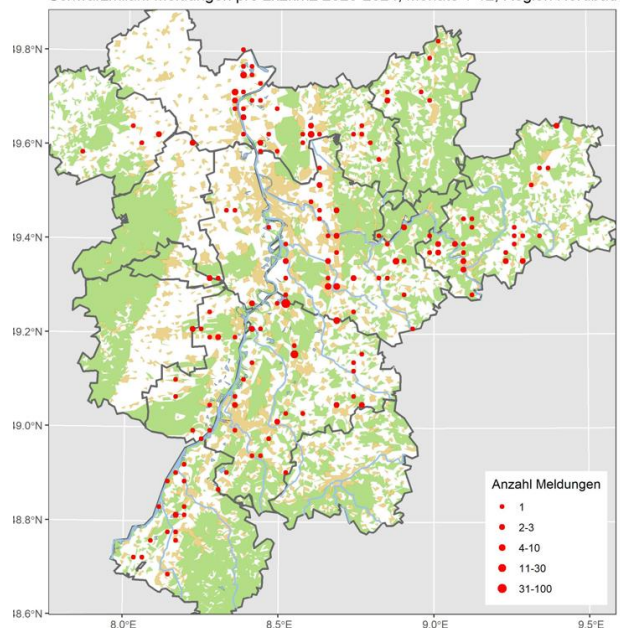

Rastende Rot- und Schwarzmilane © C. Bernitt

Schwarzmilan: Sommervogel, verbreiteter Durchzügler und Brutvogel

Schwarzmilan
Jahreszeitliche Verteilung Beobachtungen

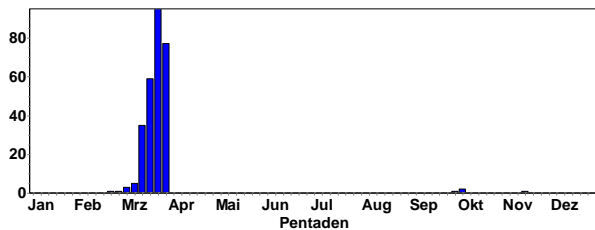

Schwarzmilan
Summen der Pentadenmaxima

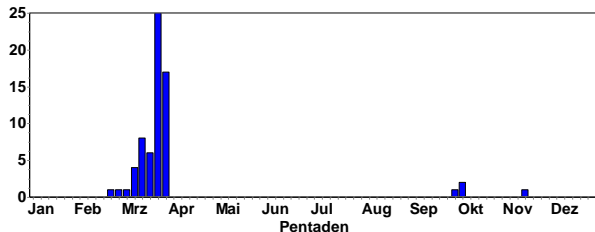

Erstbeobachtungen:

- 1 Ind. 20.2.24 Eschelbronn (Kai Dworschak)
- 1 Ind. 01.3.24 Zuzenhausen (Kai Dworschak)
- 1 Ind. 02.3.24 Rheindürkheim (Volker Schlär)
- 1 Ind. 03.3.24 Rimbach (Wolfgang Mayer)
- 1 Ind. 03.3.24 Altlußheim (Janne Möhring)
- 1 Ind. 09.3.24 Schweisweiler (Johannes Klug)
- 3 Ind. 09.3.24 Mutterstadt (Frank Schlotmann)
- 1 Ind. 09.3.24 Spechbach (Kerstin Schumm)

Seeadler: Unregelmäßiger Gastvogel

Seeadler
Jahreszeitliche Verteilung Beobachtungen

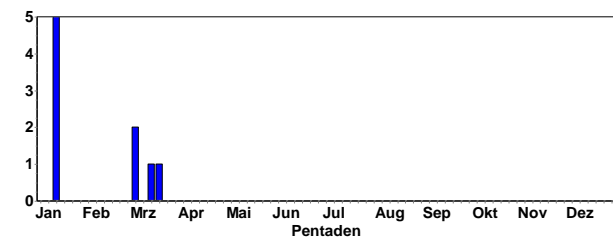

Alle Daten:

- 1 imm. 14.1.24 Abgrabung Hochstetten KA (A. Thiele, D. Koch, J. Dreher, M. Ziara) Exkursion OAG Rhein-Neckar // überfliegend // immatures Individuum
- 1 Ind. 14.1.24 Abgrabung Liedolsheim KA (H. Barié)
- 1 Ind. 2.3.24 Saalbachniederung KA (S. Simpson)
- 1 imm. 3.3.24 Abgrabung Kleiner Bodensee KA (J. Rathgeber)
- 1 imm. 14.3.24 Eggenstein-Leopoldshafen KA (J. Roeder)
- 1 Ind. 17.3.24 Saalbachniederung KA (N. Falk)



Seeadler © D. Koch

Raufußbussard: Seltener Wintergast

Raufußbussard
Jahreszeitliche Verteilung Beobachtungen

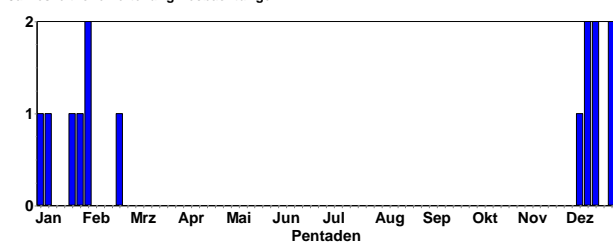

Alle Daten (ohne geschützte Meldungen):

- 1 K1 29.12.23 N Schmalfelderhof DON (M. Franke)

- 1 K1 30.12.23 SO Oberndorf DON (M. Franke)
- 1 Ind. 5.1.24 SO Oberndorf DON (M. Franke) Erst ruhend auf Baum, dann in den Weinbergen zu Fuß Nahrung suchend.
- 1 K2 6.1.24 N Schmalfelderhof DON (C. Rosenbach) Dank an die Entdeckerin
- 1 K2 21.1.24 N Schmalfelderhof DON (C. Rosenbach) Fotos: A. Rosenbach
- 1 Ind. 27.1.24 Reichelsheim ERB (U. Oberhauser)
- 1 K2 4.2.24 N Schmalfelderhof DON (M. Franke, V. Schmidt)
- 1 M ad. 24.2.24 Elmstein DÜW (J. Klug)

Mäusebussard: Häufiger Jahresvogel, Durchzügler und Wintergast

Mäusebussard
Jahreszeitliche Verteilung Beobachtungen

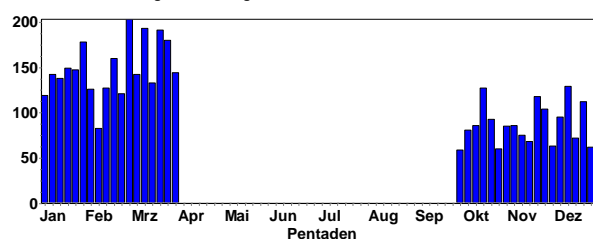

Mäusebussard
Summen der Pentadenmaxima

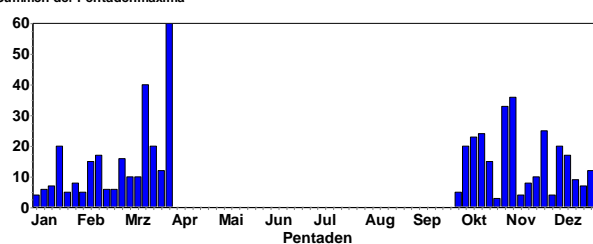

Mäusebussard © W. Debatin

Meldungen ab 20 Ind.:

- 20 Ind. 4.10.23 Kindenheim DÜW (J. Debus)
- 20 Ind. 5.10.23 zw. Bisterschied u. Teschenmoschel DON (M. Franke)
- 20 Ind. 7.10.23 VSG Ackerplateau Ober-Flörsheim/Mölsheim AZ (V. Schmidt)
- 23 Ind. 8.10.23 Bellheim GER (J. Zürker)
- 33 dz. 28.10.23 Heidelberg-Zentrum HD (M. Mooij)
- 27 dz. 1.11.23 Heidelberg-Zentrum HD (M. Mooij)
- 25 dz. 1.11.23 Nußdorf MOS (F. Bindrich)
- 36 dz. 6.11.23 Heidelberg-Zentrum HD (M. Mooij)
- 25 dz. 22.11.23 Ettlingen KA (H. Barié, I. Kaufmann, M. Albert)
- 27 Ind. 3.12.23 Spechbach HD (B. Bruns, H. Geierhaas)

40 Ind. 7.12.23 Marxzell KA (M. Albert)
 20 Ind. 20.1.24 SSO Offenbach an der Queich SÜW (J. Zürker)
 21 Ind. 27.1.24 Ober-Flörsheim AZ (M. Wink)
 40 dz. 14.3.24 Saalbachniederung KA (C. Schломann, G. Kiefer, J. Roeder)
 20 B4 dz. 17.3.24 NSG Der Spieß - An der Spießbrücke WO* (N. Hölzel, V. Schmidt, W. Henkes)
 20 dz. 18.3.24 Bruchsal KA (U. Kofler)
 30 B3 dz. 31.3.24 NSG Der Spieß - An der Spießbrücke WO* (B. Hochhut, C. Stepf, S. Dröse)
 27 Ind. 31.3.24 Seeberg, Diedelsheim KA (J. Stipp)



Mäusebussard © J. Dreher

Mäusebussard: Meldungen pro 2x2km2 2023-2024, Monate 1-12, Region Nordbaden

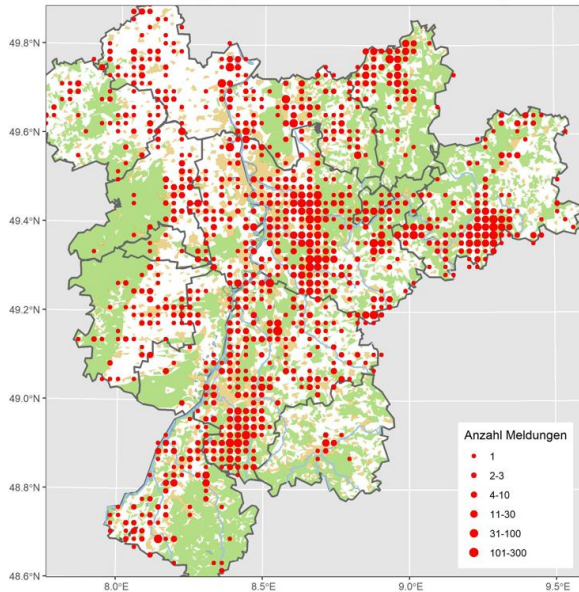

Merlin: Regelmäßiger, lokaler Durchzügler

Merlin
 Jahreszeitliche Verteilung Beobachtungen

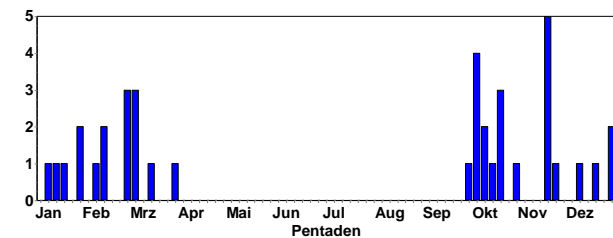

Alle Daten (ohne geschützte Meldungen):

1 wf. 1.10.23 Quirnheim DÜW (J. Debus)
 1 W 4.10.23 NSG Wagbachniederung KA (G. Strauß)
 1 dz. 12.10.23 Heidelberg-Zentrum HD (M. Mooij) 10:59 Uhr dz. S

1 wf. dz. 13.10.23 Heidelberg-Zentrum HD (M. Mooij) 15:10 Uhr dz. -> S
 1 dz. 18.10.23 Nußdorf MOS (F. Bindrich)
 1 Ind. 21.10.23 Diedelsheim KA (J. Stipp) wird von Rk gehasst, fliegt danach mehrere Runden über den Garten
 1 Ind. 21.10.23 Stein-Bockenheim AZ (U. Vaske)
 1 wf. dz. 1.11.23 LSG Schwetzingen Wiesen HD (A. Stöhr) durchziehend (?) um 8.40 h
 2 (1 M ad., 1 W) 18.11.23 NSG Der Spieß - An der Spießbrücke WO* (V. Schmidt)
 1 Ind. 18.11.23 Quirnheim DÜW (V. Schlär)
 1 Ind. 19.11.23 Biedesheim DON (J. Debus)
 1 M ad. 20.11.23 Worms WO* (H. Schmitt)
 1 wf. 24.11.23 VSG Ackerplateau Ober-Flörsheim/Mölsheim AZ (J. Klug)
 1 M 10.12.23 Bad Schönborn KA (K. Hofmann)
 1 Ind. 18.12.23 Ackerflächen zw. Rodau-Fehlheim-Langwaden HP (J. Kreuziger)
 1 Ind. 27.12.23 Ober-Flörsheim AZ (V. Brüsewitz)
 1 Ind. 29.12.23 Langer Graben HP (S. Heß)
 1 W ad. 9.1.24 Billigheim Grubenwald NOK (M.T. Müller) jagt rasend schnell Amsel flach übers Rapsfeld
 1 wf. 14.1.24 Abgrabung Minthe GER (S. Olschewski)
 1 W 20.1.24 Walldorf HD (T. Lepp) Versucht erfolglos Feldlerchen zu jagen
 1 wf. 27.1.24 Bonaue-Ackerflächen HP (F. Schrauth) zunächst in Baumreihe sitzend, später in der Feldflur jagend
 1 W 29.1.24 Freimersheim SÜW (B. Bayer) bejagt Feldlerchentrupp
 1 wf. 8.2.24 Linkenheim-Hochstetten KA (J. Roeder)
 1 Ind. 11.2.24 Einhäuser Bruch HP (K.E. Daub)
 1 Ind. 13.2.24 VSG Ackerplateau Einselthum DON (V. Brüsewitz)
 1 W 1.3.24 Bonaue HP (P. Petermann) rastet lange auf Bewässerungsrohr
 1 M 3.3.24 Eich-Gimbsheimer Altrhein mit NSG AZ (V. Schmidt) rastet auf angrenzendem Acker
 1 wf. K2 6.3.24 Dürrer Berg NOK (F. Laier)
 1 Ind. 15.3.24 Kleine Lagune, Doh HD (M. Wink) jagt tief-fliegend an der Lagune entlang
 1 M ad. 30.3.24 NSG Der Spieß - An der Spießbrücke WO* (V. Schmidt)

Merlin: Meldungen pro 2x2km2 2023-2024, Monate 1-12, Region Nordbaden

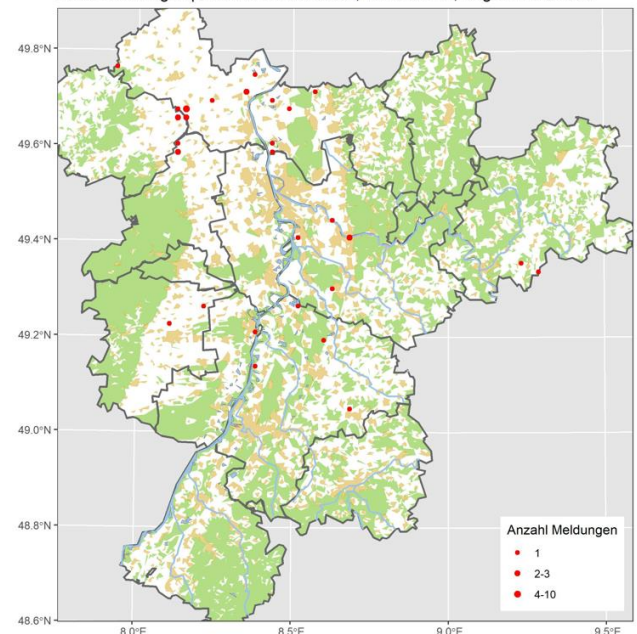

Baumfalke: Lokaler Sommervogel, regelmäßiger Durchzügler

Baumfalke
Jahreszeitliche Verteilung Beobachtungen

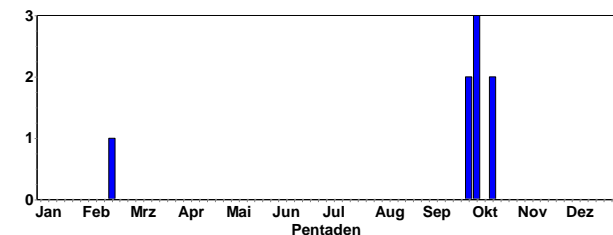

Letztbeobachtungen:

- 2 (2 K1) 3.10.23 NSG Erlachsee KA* (J. Rathgeber)
- 1 Ind. 4.10.23 Saalbachniederung KA (K. Lechner, S. Tillmanns)
- 1 Ind. 14.10.23 NSG Wagbachniederung KA (G. Waldmann)

Würgfalke: Ausnahmegast

Alle Daten:

- 1 Ind. 14.10.23 Alzey AZ (H.-G. Folz) K2+
- 1 Ind. 7.3.24 Ober-Flörshiem AZ (V. Brüsewitz)

Wanderfalke: Lokaler Jahresvogel

Wanderfalke
Jahreszeitliche Verteilung Beobachtungen

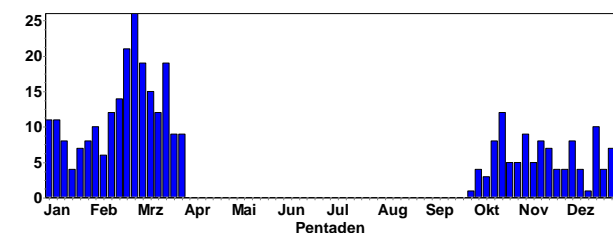

Wanderfalke © C. Bernitt

Wanderfalke: Meldungen pro 2x2km2 2023-2024, Monate 1-12, Region Nordbaden

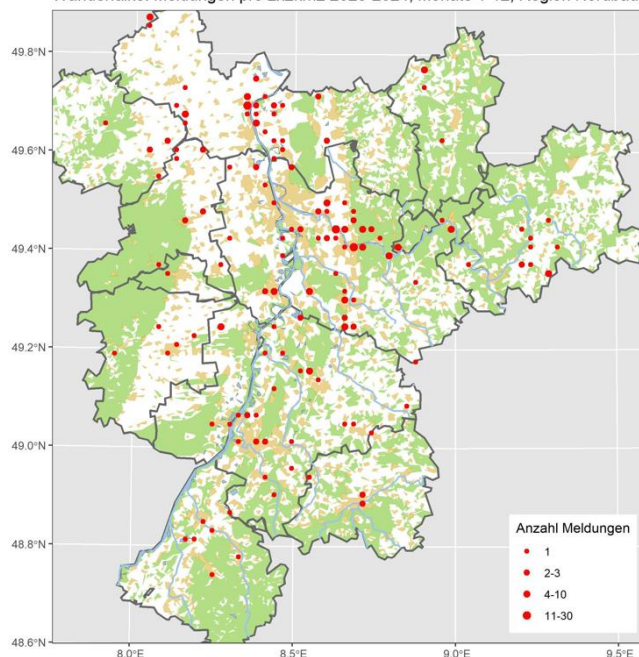

Turmfalke: Verbreiteter Jahresvogel

Turmfalke
Jahreszeitliche Verteilung Beobachtungen

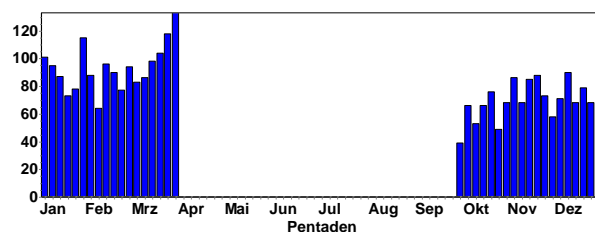

Turmfalke: Meldungen pro 2x2km2 2023-2024, Monate 1-12, Region Nordbaden

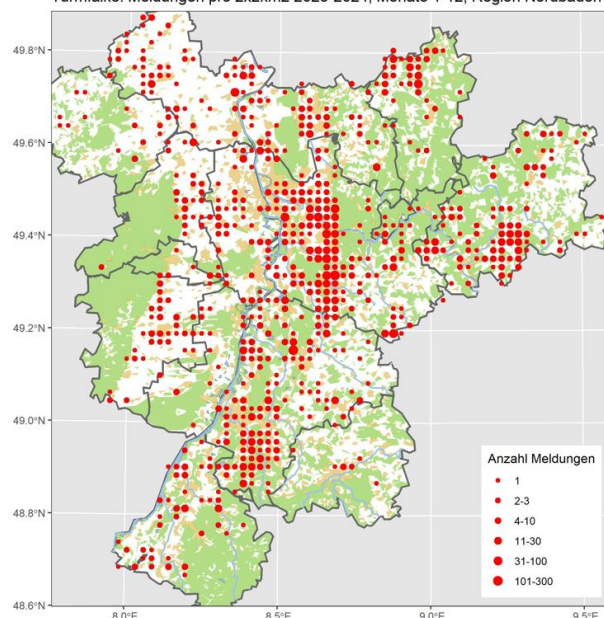



Turmfalke © D. Koch



Turmfalke © J. Dreher

Kranich: Regelmäßiger, auffälliger Durchzügler

Kranich
Jahreszeitliche Verteilung Beobachtungen

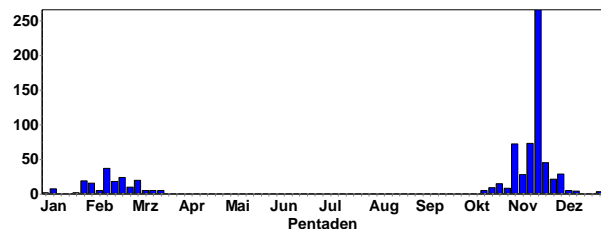

Kranich
Summen der Pentadenmaxima

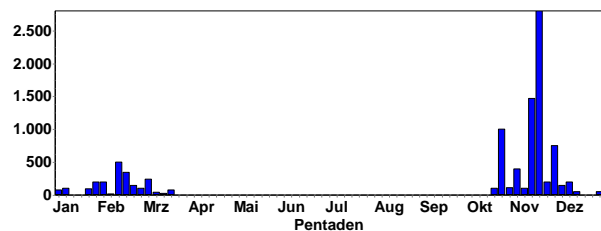

Gebietsmaxima ab 500 Ind.:

- 600 Ind. 24.10.23 Alzey AZ (S. Schweinert-Albinus)
- 1100 dz. 17.11.23 Auerbach HP (C. Schweiger) kommen aus dem Odenwald / kommen aus dem Odenwald angefliegen
- 2200 dz. 17.11.23 Bad Dürkheim DÜW (K. Dreher-Fiebig, R. Steinhausen)
- 1000 dz. 12.11.23 Bolanden DON (J. Posywio) 2 große Trupps
- 750 dz. 17.11.23 Bolanden DON (J. Braun, J. Posywio)



Kraniche © D. Koch

526 dz. 17.11.23 Bolanden-Weierhof DON (J. Braun) ziehend SW

685 dz. 12.11.23 Dannstadt-Schauernheim RP (S. Mohler, T. Kärcher) Ziehen SO/S vier Züge 209+ 100+ 70 + 16 et was später / 1 Zug 16:55 290 Ind.

1470 dz. 12.11.23 Dörrmoschel DON (M. Franke) 15:30 - 16:30 7 Züge: 150 , 2 Züge nach Ost ziehend. Rest nach SW

500 dz. 17.11.23 Eberbach Pleutersbach HD (C. Kunze)

SW ziehend

700 dz. 17.11.23 Heidelberg HD (O. Brück)

580 dz. 17.11.23 Heßheim RP (J. Feldmann)

850 dz. 17.11.23 Karlsruhe KA* (A. Göser, A. Vogel, B. Göschl, D. Raddatz, F. Normann, S. Brethauer, S.

Koslowski, S. Olschewski, S. Simpson)



Kraniche © D. Koch

1548 dz. 17.11.23 Kirchheim an der Weinstraße DÜW (A. Frey, M. Klöppel)

810 dz. 17.11.23 Lampertheim HP (C. Queisser) ab 10:10 nach SW durchziehend.

1150 dz. 17.11.23 Lampertheim Sportgelände HP (F. Schrauth) zwischen 13:00 und 14:00 Uhr 4 Trupps von ca. 100 + 450 + 200 + 400 nach SW durchziehend

800 dz. 17.11.23 Leimen-St. Ilgen HD (B. Steiner) Zwischen 14:00 und 14:06 mehrere Keile mit insgesamt mindestens 800 Kranichen in Richtung SW ziehend
 1500 dz. 17.11.23 Leistadt DÜW (D. Grünewald) zahlreiche Ketten Zug nach SW in einem Zug zusammen mit 7 Rotmilane kreisend
 150 Ind. 22.11.23 Leistadt DÜW (D. Grünewald)
 150 dz. 26.11.23 Leistadt DÜW (D. Grünewald) nach S ziehend



Ziehende Kraniche © D. Koch

120 Ind. 21.2.24 Leistadt DÜW (D. Grünewald) Richtung SO
 2800 dz. 17.11.23 LSG Kleiner Wald FT* (J. Weiß) zw. 13:31Uhr und 15:45Uhr ständig Keile übers LSG gezogen
 43 dz. 19.10.23 Ludwigshafen am Rhein LU* (J. Weiß) Richtung S ziehend 13:09Uhr
 496 dz. 17.11.23 Neuburg am Rhein GER (H.-J. Schygulla) 5 Ketten flogen über unser Haus in s/w Richtung. Klickzähler benutzt.
 590 dz. 17.11.23 NSG Haardtrand - Berggewanne NW (J. Klug)
 3140 dz. 17.11.23 Nußdorf MOS (F. Bindrich)
 800 Ind. 17.11.23 Nußloch HD (G. Kiefer) 1. Formation
 550 Ind. 17.11.23 Ottersheim bei Landau GER (C. Hilsendegen, P. Hilsendegen) Richtung Südwest
 1120 dz. 17.11.23 Rathskirchen DON (M. Franke)
 886 dz. 12.11.23 Teschenmoschel DON (M. Franke) 15:10 - 15:25 6 Züge: 1 Zug von NO kommend, nach SO schwenkend. 1 Zug von NO kommend, Umkehr nach Ost ziehend / 1 Zug / 18:20 2 Züge 20:42 1 Zug
 580 dz. 16.11.23 Teschenmoschel DON (M. Franke) Dauerregen, Rasteinflug. Ganze Höhe bis zur Blänke voller Kraniche. Mitbeobachter Heinrich Lutzer. 17:28 Weiterer Trupp ca. 80 Rasteinflug. 17:30 nächster Trupp ca. 150 Rasteinflug. Jetzt wird es voll. 21:55 mindestens 1 Zug Abflug wegen Störung. Auto fährt Feldweg hoch und runter.
 4942 dz. 17.11.23 Teschenmoschel DON (M. Franke) 1 Zug 14:00 72 4 Züge 16:10 480 sehr niedrig übers Haus fliegend 6 Züge 16:39 1000 2 Züge 16:50 240 2 Züge 16:43 420 5 Züge 16:43 / 15:50 1 Zug 290 15:55 1 Zug 120 16:10 5 Züge 520 16:56 3 sehr große Züge 16:20 2 Züge 350 16:15 3 Züge 630
 751 dz. 28.11.23 Teschenmoschel DON (M. Franke) 15:45 1 Zug 250 16:00 1 Zug 150 17:10 3 Züge 350 Mitbeobachter H. Lutzer / 18:00 Uhr 2 kleine Züge 19:04-19:21 Uhr 5 Züge



Ziehende Kraniche © D. Koch

917 dz. 17.11.23 Unterhambach HP (S. Tilger) Zwei große Schwärme mit 317 bzw. 199 Individuen, dazwischen einige kleinere. 650 sicher gezählt, ein Schwarm war aber nicht vollständig einsehbar, vermutlich zusammen um die 700 / Nach Süd-West ziehend
 1000 Ind. 17.11.23 Winterborn DON (R. Gorges) Richtung SW/W
 1291 dz. am SP. 17.11.23 Worms WO* (C. Queisser, H. Schmitt, T. Staats) Ab 16:05 in mehreren Teiltrupps nach W / ca. 16:30 nach SW / Beim Einsetzen der Dunkelheit im Gebiet umherfliegend. Wohl auf der Suche nach Schlafplatz

Kranich: Meldungen pro 2x2km2 2023-2024, Monate 1-12, Region Nordbaden

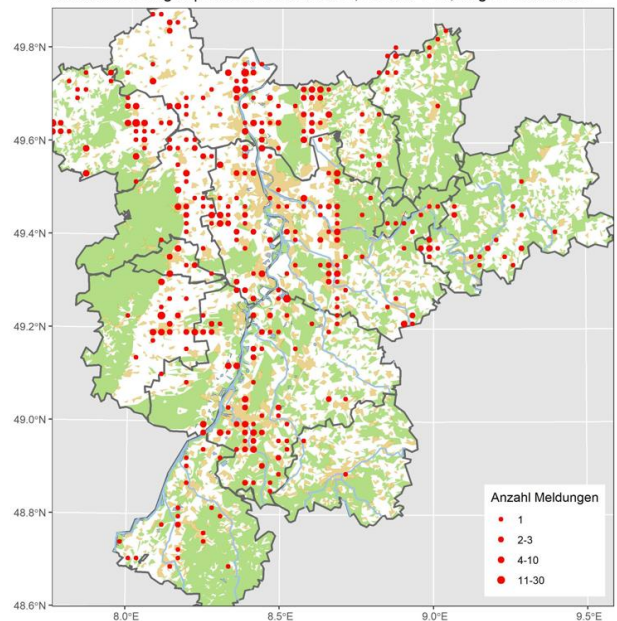

Wasserralle: Lokaler Jahresvogel, Durchzügler

Wasserralle
 Jahreszeitliche Verteilung Beobachtungen

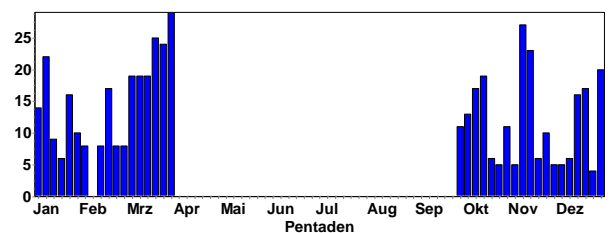

Wasserralle: Meldungen pro 2x2km2 2023-2024, Monate 1-12, Region Nordbaden

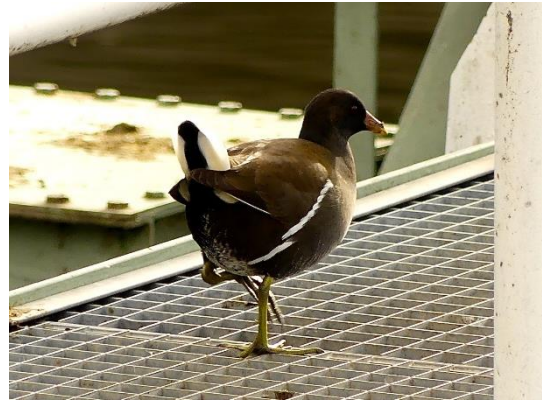
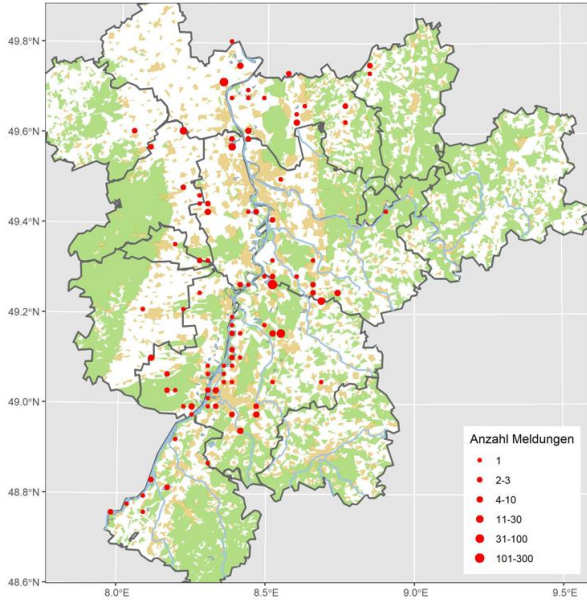

Teichhuhn © D. Koch

Teichhuhn: Meldungen pro 2x2km2 2023-2024, Monate 1-12, Region Nordbaden

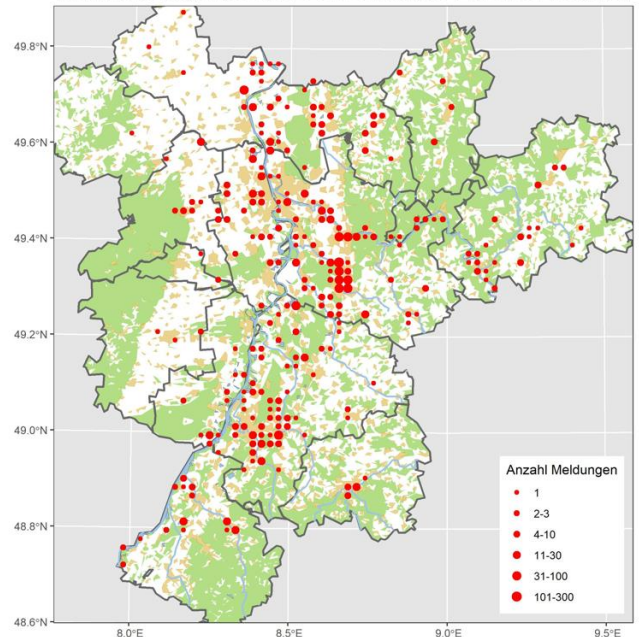

Tüpfelsumpfhuhn: Seltener Durchzügler

- 1 Ind. 4.10.23 Saalbachniederung KA (K. Lechner)
- 1 Ind. 8.10.23 Saalbachniederung KA (W. Debatin)
- 1 Ind. 10.10.23 Saalbachniederung KA (M. Wink, W. Debatin)
- 1 Ind. 13.10.23 Saalbachniederung KA (W. Debatin)



Tüpfelsumpfhuhn © W. Debatin

Teichhuhn: Verbreiteter Jahresvogel und Durchzügler

Teichhuhn
Jahreszeitliche Verteilung Beobachtungen

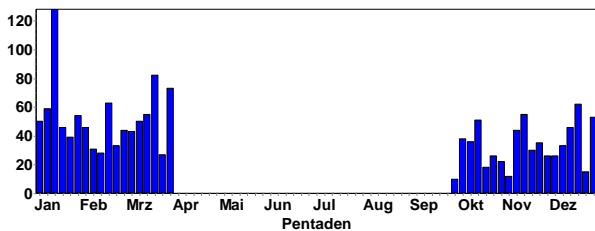

Gebietsmaxima ab 20 Ind.:

- 25 Ind. 5.10.23 Gießbachniederung KA* (K. Stapf)
- 20 Ind. 17.3.24 Karlsruhe-Grötzingen KA* (L. Dieckhoff)
- 21 Ind. 21.3.24 Wiesloch HD (G. Kiefer)

Blässhuhn: Weit verbreiteter Jahresvogel, häufiger Wintergast

Blässhuhn
Jahreszeitliche Verteilung Beobachtungen

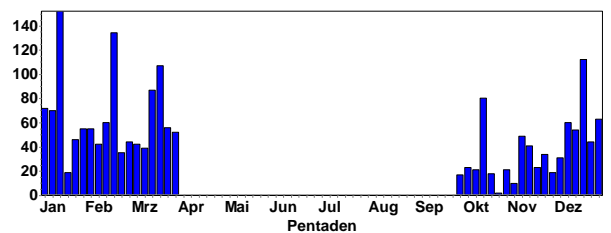

Blässhuhn
Summen der Pentadenmaxima

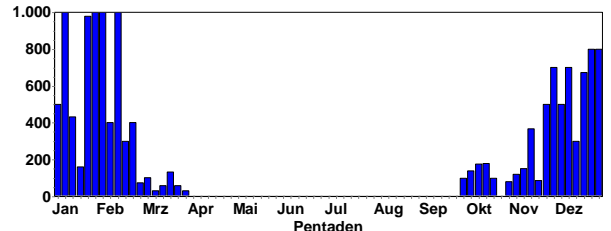

Gebietsmaxima ab 100 Ind.:

- 150 Ind. 23.12.23 Begüntenweiher LU* (H. Schmitt)
- 146 Ind. 17.12.23 Binsfeld: Binsfeldsee SP* (J. Bonifart)
- 250 Ind. 3.1.24 Binsfeld: Binsfeldsee SP* (M. Wink)
- 300 Ind. 15.1.24 Binsfeld: Binsfeldsee SP* (M. Wink)

100 Ind. 16.1.24 Binsfeld: Binsfeldsee SP* (H. Schmitt)
 100 Ind. 27.1.24 Binsfeld: Binsfeldsee SP* (K. Beck)
 300 Ind. 12.12.23 Binsfeld: Gänsedrecksee/Kuhunter SP*
 (G. Kiefer)
 250 Ind. 28.12.23 Binsfeld: Gänsedrecksee/Kuhunter SP*
 (F. Geisen, M. Wink)
 270 Ind. 14.1.24 Binsfeld: Gänsedrecksee/Kuhunter SP* (P.
 Keller)
 250 Ind. 27.1.24 Binsfeld: Gänsedrecksee/Kuhunter SP* (T.
 Büttel)
 250 Ind. 31.1.24 Binsfeld: Gänsedrecksee/Kuhunter SP*
 (G. Kiefer)
 500 Ind. 25.11.23 Bobenheim-Roxheim RP (H. Schmitt)
 700 Ind. 28.11.23 Bobenheim-Roxheim RP (H. Schmitt, M.
 Wink)



Blässhuhn Ansammlung © D. Koch

450 Ind. 1.1.24 Bobenheim-Roxheim RP (H. Schmitt)
 650 Ind. 24.1.24 Bobenheim-Roxheim RP (H. Schmitt)
 500 Ind. 31.1.24 Bobenheim-Roxheim RP (H. Schmitt)
 135 Ind. 14.1.24 BS am Ludwigshof SP* (P. Keller)
 170 Ind. 18.2.24 BS am Ludwigshof SP* (P. Keller)
 130 Ind. 24.1.24 Gimbsheim AZ (A. Viertel)
 150 Ind. 25.12.23 Graben-Neudorf KA (S. Tillmanns)
 367 Ind. 16.11.23 Hardtsee KA (J. Stipp)
 500 Ind. 5.12.23 Hardtsee KA (M. Wink)
 500 Ind. 6.12.23 Hardtsee KA (A. Thiele, G. Kiefer, M. L.)
 400 Ind. 7.12.23 Hardtsee KA (G. Kiefer, J. Ernst)
 500 Ind. 10.12.23 Hardtsee KA (D. Habekost, G. Kiefer, J.
 Fischer, J. Förderer, J. Körner, D. Tindal)
 195 Ind. 14.1.24 Heinrichs-Talaue-See AZ (A. Neu)
 194 Ind. 25.1.24 Heinrichs-Talaue-See AZ (J. Lehnert)
 197 Ind. 5.2.24 Heinrichs-Talaue-See AZ (J. Lehnert)
 221 Ind. 13.2.24 Heinrichs-Talaue-See AZ (J. Lehnert)
 204 Ind. 20.2.24 Heinrichs-Talaue-See AZ (J. Lehnert)
 210 Ind. 1.12.23 Kärchersee HP (C. Queisser)
 200 Ind. 21.12.23 Kärchersee HP (C. Queisser)
 150 Ind. 31.12.23 Kärchersee HP (N. Hölzel)
 120 Ind. 21.1.24 Kärchersee HP (C. Queisser)
 100 Ind. 30.11.23 Karlsruhe KA* (H. Preis)
 50 Ind. 13.1.24 Karlsruhe KA* (H. Schneider, H. Seitz-
 Moskaliuk)
 108 Ind. 15.10.23 Kiessee bei Daimler Benz Würth GER
 (H.-J. Schygulla)
 101 Ind. 12.11.23 Kiessee bei Daimler Benz Würth GER
 (H.-J. Schygulla)
 100 Ind. 26.11.23 Kiessee bei Daimler Benz Würth GER
 (U. Janz)
 100 Ind. 18.2.24 Kiessee bei Daimler Benz Würth GER
 (H.-J. Schygulla)
 90 Ind. 11.11.23 Kiessee unterhalb Jockgrim GER (K.
 Faaß)

100 Ind. 11.11.23 Kistnerweiher bei Neuhofen RP (A. Am-
 berger)
 186 Ind. 16.12.23 Knielinger See KA* (A. Vogel)
 150 Ind. 6.1.24 Knielinger See KA* (S. Tillmanns)
 199 Ind. 13.1.24 Knielinger See KA* (A. Vogel)
 250 Ind. 28.1.24 Knielinger See KA* (D. Greulich, P.
 Funk)
 109 Ind. 16.2.24 Knielinger See KA* (A. Vogel)
 122 Ind. 19.11.23 Linkenheim-Hochstetten KA (J. Stipp)
 100 Ind. 15.1.24 Linkenheim-Hochstetten KA (M. Wink)
 100 Ind. 28.12.23 NSG Altrhein Maxau KA* (C. Dellwisch)
 100 Ind. 7.1.24 NSG Altrhein Maxau KA* (H. Barié)
 500 Ind. 29.11.23 NSG Hinterer Roxheimer Altrhein RP
 (H. Schmitt)
 100 Ind. 14.1.24 NSG Hinterer Roxheimer Altrhein RP (F.
 Geisen)
 300 Ind. 3.2.24 NSG Hinterer Roxheimer Altrhein RP (A.
 Viertel, D. Tindal)
 100 Ind. 2.10.23 NSG Kohlplattenschlag KA (A.a.S. Be-
 adle, O. Digel)
 130 Ind. 15.10.23 NSG Kohlplattenschlag KA (A. Thiele,
 H. Schneider)
 110 Ind. 24.12.23 NSG Kohlplattenschlag KA (R. Wegner)
 300 Ind. 3.12.23 NSG Ochsenlache RP (H. Schmitt)
 500 Ind. 10.12.23 NSG Ochsenlache RP (H. Schmitt)
 140 Ind. 4.10.23 NSG Wagbachniederung KA (G. Strauß,
 M. Krömer)
 100 Ind. 11.11.23 Omlor-Grube Wattenheim HP (C. Queis-
 ser)
 120 Ind. 28.1.24 Philippsburg KA (B. Crusan, H. Schneider,
 H. Seitz-Moskaliuk, T. Büttel)
 100 Ind. 11.2.24 Philippsburg KA (S. Brethauer)
 100 Ind. 17.2.24 Philippsburg KA (S. Bosch)
 1000 Ind. 6.1.24 Roxheimer Altrhein & Silbersee RP (H.
 Blankenheim, V. Schmidt)
 978 Ind. 23.1.24 Roxheimer Altrhein & Silbersee RP (J.
 Lehnert)
 1000 Ind. 27.1.24 Roxheimer Altrhein & Silbersee RP (V.
 Schmidt)
 1000 Ind. 3.2.24 Roxheimer Altrhein & Silbersee RP (V.
 Schmidt)
 1000 Ind. 11.2.24 Roxheimer Altrhein & Silbersee RP (F.
 Laier, L. Klingmann, M. Gelhardt, P. Baust, T. Schütz, V.
 Schmidt)
 100 Ind. 1.10.23 Saalbachniederung KA (G. Kiefer)
 165 Ind. 10.10.23 Saalbachniederung KA (M. Wink)
 180 Ind. 15.10.23 Saalbachniederung KA (B. Mellein, N.
 Falk)
 132 A1 21.3.24 Saalbachniederung KA (J. Roeder, W. De-
 batin)
 100 Ind. 7.10.23 Sandweiher, Oberfeld/Autobahnkirche
 BAD (L. Fischer)
 103 Ind. 17.10.23 Schellerweiher Mutterstadt LU* (J.
 Braun)
 500 Ind. 25.11.23 Silbersee bei Roxheim RP (U. Janz)
 726 Ind. 18.12.23 Silbersee bei Roxheim RP (V. Schmidt)
 500 Ind. 19.12.23 Silbersee bei Roxheim RP (U. Janz)
 500 Ind. 1.1.24 Silbersee bei Roxheim RP (F. Schrauth, G.
 Kiefer)
 500 Ind. 7.1.24 Silbersee bei Roxheim RP (G. Kiefer)
 797 Ind. 13.1.24 Silbersee bei Roxheim RP (V. Schmidt)
 755 Ind. 17.2.24 Silbersee bei Roxheim RP (V. Schmidt)
 100 Ind. 30.12.23 Speyer SP* (T. Haug)
 175 Ind. 31.12.23 Speyer SP* (J. Bonifart)

- 175 Ind. 1.1.24 Speyer SP* (P. Béguin, T. Haug)
- 100 Ind. 3.2.24 Speyer SP* (D. Habekost)
- 210 Ind. 23.2.24 Speyer SP* (H. Schaub)
- 100 Ind. 26.12.23 St. Leoner See HD (K. Hofmann)
- 500 Ind. 1.12.23 Ständerweiher bei Roxheim RP (H. Schmitt)
- 150 Ind. 10.12.23 Ubstadt-Weiher KA (J. Bonifart)
- 100 Ind. 1.1.24 Wammsee SP* (J. Bonifart)



Kiebitzregenpfeifer und Alpenstrandläufer © D. Koch

Blässhuhn: Meldungen pro 2x2km2 2023-2024, Monate 1-12, Region Nordbaden

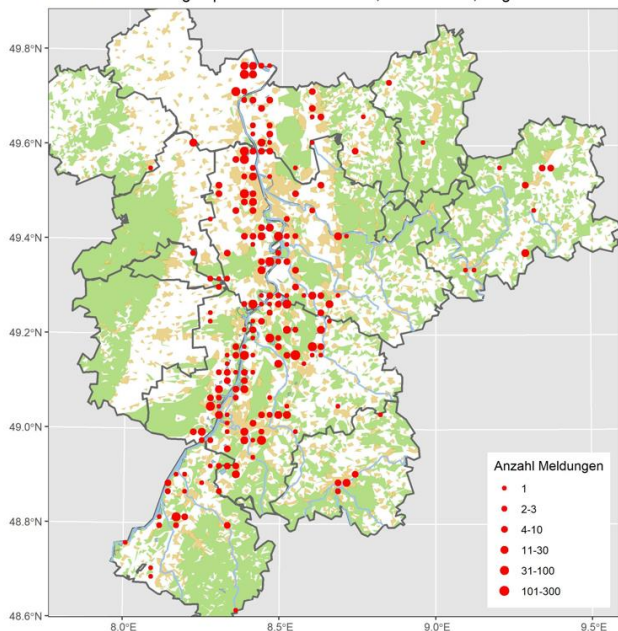

Goldregenpfeifer: Seltener Durchzügler

Goldregenpfeifer
Jahreszeitliche Verteilung Beobachtungen

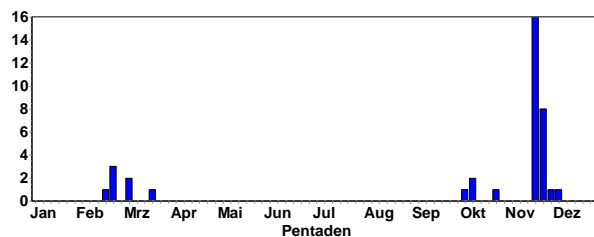

Alle Daten:

- 20 Ind. 17.11.23 Dörrmoschel DON (M. Franke)
- 3 Ind. 17.11.23 NSG Der Spieß - An der Spießbrücke WO* (C. Queisser)
- 12 Ind. 18.11.23 Dörrmoschel DON (B. Von Den Driesch)
- 6 Ind. 18.11.23 NSG Der Spieß - An der Spießbrücke WO* (V. Schmidt)
- 3 Ind. 18.11.23 Rödersheim-Gronau RP (T. Kärcher)
- 33 dz. 18.11.23 VSG Ackerplateau Ober-Flörsheim/Mölsheim AZ (V. Schmidt)
- 1 Ind. 19.11.23 Biedesheim DON (J. Debus)
- 34 dz. 19.11.23 Bonaue-Ackerflächen HP (F. Schrauth)
- 15 Ind. 19.11.23 Gönheim DÜW (T. Kärcher)
- 60 Ind. 19.11.23 Hardh. Dornberg NOK (M. Swiegot)
- 21 dz. 19.11.23 Heinrichs-Talau-See AZ (V. Schmidt)
- 31 dz. 19.11.23 NSG Ballauf-Wilhelmswörth MA* (F. Schrauth)
- 22 Ind. 19.11.23 Rödersheim-Gronau RP (T. Kärcher)
- 65 Ind. 19.11.23 VSG Ackerplateau Ober-Flörsheim/Mölsheim AZ (V. Schlär)
- 1 dz. 22.11.23 Ottersheim bei Landau GER (K. Fiehl)
- 3 Ind. 22.11.23 Worms WO* (J. Debus)
- 1 Ind. 23.11.23 Dannstadt-Schauernheim RP (T. Kärcher)
- 3 Ind. 23.11.23 Flomborn AZ (J. Weiß)
- 1 Ind. 26.11.23 Rödersheim-Gronau RP (T. Kärcher)
- 12 Ind. 26.11.23 zw. Biedesheim u. Lautersheim DON (V. Schlär)
- 7 dz. 27.11.23 NSG Mühlhausen HD (T. Lepp)
- 7 Ind. 2.12.23 NSG Weschnitz-Insel von Lorsch HP (C. Zurek)
- 30 Ind. 18.2.24 Ober-Flörsheim AZ (V. Schlär)
- 130 Ind. 21.2.24 NO Einselfthum DON (V. Brüsewitz)
- 2 Ind. 22.2.24 Dörrmoschel DON (M. Franke)
- 22 Ind. 2.3.24 NSG Der Spieß - An der Spießbrücke WO* (V. Schmidt)
- 17 Ind. 6.3.24 Dörrmoschel DON (M. Franke)
- 1 Ind. 17.3.24 NSG Der Spieß - An der Spießbrücke WO* (V. Schmidt)

Austernfischer: Seltener Durchzügler

Alle Daten:

- 1 Ind. 10.2.24 Frauenweiler Bruch HD (D. Walz, G. Kiefer, J. Stipp, K. Hofmann) Austernfischer sitzt auf Ackerfläche im Eck Autobahn A6 / Bundesstraße B3.

Kiebitzregenpfeifer: Seltener Durchzügler

Alle Daten:

- 1 Ind. 1.10.23 NSG Wagbachniederung KA (J. Blessing)
- 1 Ind. 2.10.23 NSG Wagbachniederung KA (C. Schweiger, S. Tilger)
- 1 K1 4.10.23 NSG Wagbachniederung KA (G. Strauß, M. Krömer, U. Mahler)
- 1 Ind. 7.10.23 NSG Wagbachniederung KA (G. Strauß)





Goldregenpfeifer © D. Koch

Goldregenpfeifer: Meldungen pro 2x2km2 2023-2024, Monate 1-12, Region Nordbader

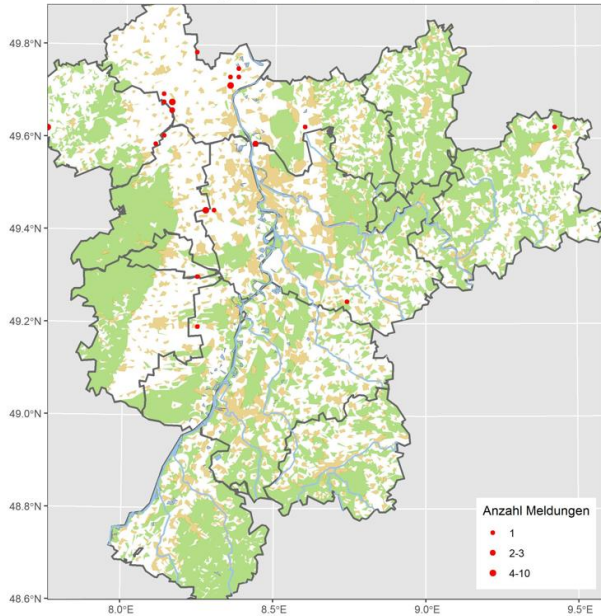

- 33 Ind. 3.3.24 Bibliser Bruch HP (K.E. Daub)
- 50 Ind. 8.3.24 Bibliser Bruch HP (K.E. Daub)
- 20 Ind. 10.3.24 Bibliser Bruch HP (K.E. Daub)
- 30 Ind. 9.10.23 Biedesheim DON (J. Debus)
- 60 Ind. 14.10.23 Biedesheim DON (J. Debus)
- 162 Ind. 17.11.23 Biedesheim DON (V. Schlär)
- 30 Ind. 31.10.23 Billigheimer Bruch SÜW (A. Schrass)
- 25 Ind. 30.11.23 Brensbach ERB (G. Schneider)
- 35 Ind. 13.10.23 Dirnstein DÜW (R. Holleitner)
- 80 Ind. 17.11.23 Dörrmoschel DON (M. Franke)
- 25 Ind. 29.2.24 Dörrmoschel DON (M. Franke)
- 71 Ind. 25.2.24 Eich AZ (F. Geisen)
- 74 Ind. 5.3.24 Eich AZ (K. Belzer)
- 51 Ind. 6.3.24 Eich AZ (M. Klöppel)
- 100 Ind. 9.3.24 Eich AZ (N. Koch)
- 194 Ind. 10.3.24 Eich AZ (V. Schmidt)
- 40 Ind. 17.10.23 Einselfthum DON (V. Brüsewitz)
- 88 Ind. 26.11.23 Eisbruchlache beim Berghäuser Altrhein RP (C. Bernitt)



Kiebitz © D. Koch

Kiebitz: Lokaler Brutvogel, verbreiteter Durchzügler

Kiebitz
Jahreszeitliche Verteilung Beobachtungen

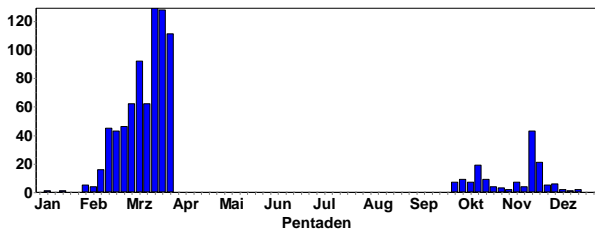

Kiebitz
Summen der Pentadenmaxima

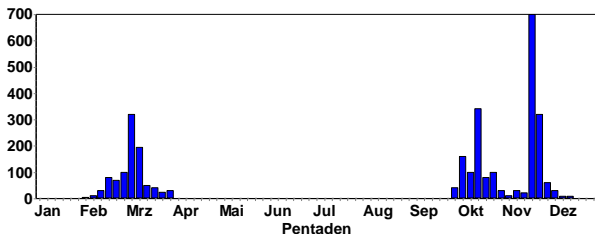

Gebietsmaxima ab 50 Ind.:

- 100 Ind. 28.2.24 Ackerflächen südwestl. Einhäuser Bruch HP (K.E. Daub)
- 195 dz. 18.11.23 Aglasterhausen NOK (H. Rößler)
- 30 Ind. 17.2.24 Altrheinsee AZ (H. Bott)

- 100 Ind. 19.11.23 Gönnheim DÜW (T. Kärcher)
- 100 dz. 10.10.23 Hainstadt Lappen NOK (L. Klingmann)
- 60 Ind. 20.11.23 Harthausen RP (D.u.U. Hoffmann)
- 600 Ind. 19.11.23 Heinrichs-Talau-See AZ (V. Schmidt)
- 320 dz. 5.3.24 Heinrichs-Talau-See AZ (J. Lehnert)
- 223 dz. 18.11.23 KBC-Grube HP (C. Queisser)
- 70 Ind. 8.3.24 Klärteiche Offstein AZ (F. Geisen)
- 81 Ind. 19.10.23 Kleinfischlingen SÜW (V. Cleeves)
- 519 dz. 17.11.23 NSG Ballauf-Wilhelmswörth MA* (F. Schrauth)



Ziehende Kiebitze © M. Wink

- 94 Ind. 19.11.23 NSG Ballauf-Wilhelmswörth MA* (F. Schrauth)

660 dz. 17.11.23 NSG Der Spieß - An der Spießbrücke WO* (C. Queisser, H. Schmitt)
 250 Ind. 18.11.23 NSG Der Spieß - An der Spießbrücke WO* (V. Schmidt)
 160 Ind. 5.3.24 NSG Der Spieß - An der Spießbrücke WO* (V. Schmidt)
 170 Ind. 8.3.24 NSG Der Spieß - An der Spießbrücke WO* (T. Sacher, V. Schlär)
 52 Ind. 26.11.23 NSG Kohlplattenschlag KA (M. Stoyanova)
 60 Ind. 29.11.23 NSG Lappen+Eiderbachgr. NOK (E. Werling)
 95 Ind. 18.2.24 NSG Lappen+Eiderbachgr. NOK (A. Schäfer, H. Florian, U. Mössinger)
 75 dz. 18.11.23 NSG Mechtersheimer Tongruben RP (A. Bonifart, J. Bonifart, J. Förderer)
 74 Ind. 26.11.23 NSG Weschnitz-Insel von Lorsch HP (C. Zurek)
 100 dz. 28.2.24 NSG Weschnitz-Insel von Lorsch HP (V. Knaup)
 760 dz. 17.11.23 Nußdorf MOS (F. Bindrich)
 70 dz. 18.11.23 NW Teschenmoschel DON (B. Von Den Driesch)
 60 Ind. 26.11.23 O Mechtersheim RP (H. Rößler, M. Schulz)
 65 Ind. 19.11.23 Ober-Flörsheim AZ (V. Brüsewitz)
 300 Ind. 18.11.23 Quirnheim DÜW (V. Schlär)
 186 dz. 18.11.23 Rödersheim-Gronau RP (T. Kärcher)
 52 Ind. 15.10.23 Saalbachniederung KA (N. Falk)
 61 Ind. 5.3.24 Stollhofen, Sulzbach/Hartungerbusch RA (D. Peter)
 160 Ind. 3.10.23 VSG Ackerplateau Ober-Flörsheim/Mölsheim AZ (V. Schmidt)
 150 Ind. 7.10.23 VSG Ackerplateau Ober-Flörsheim/Mölsheim AZ (V. Schmidt)
 342 Ind. 15.10.23 VSG Ackerplateau Ober-Flörsheim/Mölsheim AZ (V. Schmidt)
 700 dz. 18.11.23 VSG Ackerplateau Ober-Flörsheim/Mölsheim AZ (V. Schmidt)
 80 Ind. 18.2.24 Worms WO* (T. Büttel)

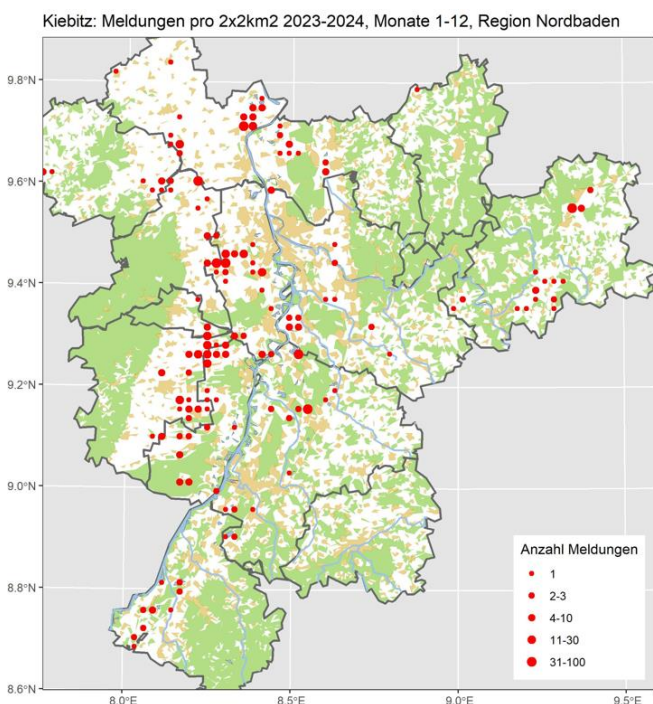

Flussregenpfeifer: Sommervogel, regelmäßiger Durchzügler, lokaler Brutvogel

Flussregenpfeifer
Summen der Pentadenmaxima

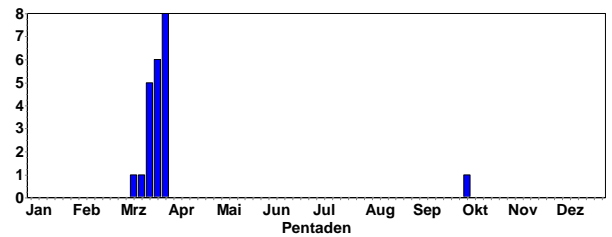

Flussregenpfeifer © M. Wink

Gebietsmaxima:

5 Ind. 17.3.24 Abgrabung Huttenheim KA (B. Schindwein)
 4 Ind. 25.3.24 Ackerflächen südl. Steiner Wald-West HP (C. Queisser)
 2 Ind. 17.3.24 Altrheinsee AZ (M. Forst, T. Dürk)
 1 Ind. 28.3.24 Altrheinsee AZ (V. Schmidt)
 2 Ind. 20.3.24 BS Neuwiesen KA (J. Roeder)
 1 Ind. 26.3.24 BS Neuwiesen KA (J. Roeder)
 2 (1 M, 1 W) 21.3.24 Gönheim DÜW (T. Kärcher)
 1 Ind. 14.3.24 Heidelberg-Pfaffengrund HD (K. Hofmann)
 1 Ind. 19.3.24 Heidelberg Bahnstadt HD (K. Hofmann)
 4 Ind. 21.3.24 Heinrichs-Talau-See AZ (J. Lehnert)
 3 Ind. 18.3.24 Klärteiche Offstein AZ (K. Belzer)
 6 Ind. 23.3.24 Klärteiche Offstein AZ (F. Geisen, J. Herrbruck)
 4 Ind. 23.3.24 Klärteiche Offstein DÜW (B. Feth)
 4 A2 30.3.24 Klärteiche Offstein DÜW (C. Exner)
 1 Ind. 27.3.24 Kleine Lagune, Doh HD (M. Wink)
 1 Ind. 30.3.24 Kleine Lagune, Doh HD (G. Kiefer, J. Ernst)
 1 Ind. 27.3.24 LSG Schwetzingen Wiesen HD (A. Stöhr)
 3 (2 M, 1 wf.) 22.3.24 Mutterstadt RP (T. Kärcher)
 2 Ind. 25.3.24 Mutterstadt RP (M. Klöppel)
 2 Ind. 28.3.24 Mutterstadt RP (K. Belzer)
 1 A1 27.3.24 Neustadt an der Weinstraße NW (C. Heber, K. Belzer)
 1 Ind. 17.3.24 NSG Der Spieß - An der Spießbrücke WO* (V. Schmidt, W. Henkes)
 1 Ind. 26.3.24 NSG Der Spieß - An der Spießbrücke WO* (A. Thiele, V. Schmidt)
 2 Ind. 27.3.24 NSG Kohlplattenschlag KA (J. Lehmann)
 2 Ind. 20.3.24 NSG Wagbachniederung KA (S. Simpson)
 2 Ind. 22.3.24 NSG Wagbachniederung KA (E. Körner, T. Lang)
 2 Ind. 23.3.24 NSG Wagbachniederung KA (H. Schneider, L. Thies)
 1 Ind. 26.3.24 NSG Wagbachniederung KA (G. Kiefer, M. Wink)
 2 Ind. 28.3.24 NSG Wagbachniederung KA (F. Geisen)
 1 Ind. 25.3.24 Omlor-Grube Wattenheim HP (C. Queisser)

- 1 Ind. 21.3.24 Pfarrwiesensee AZ (J. Lehnert)
- 1 Ind. 11.3.24 Rheininsel bei Rheindürkheim HP (C. Queisser)
- 1 Ind. 17.3.24 Rheininsel bei Rheindürkheim HP (C. Queisser)
- 2 Ind. 25.3.24 Rheininsel bei Rheindürkheim HP (C. Queisser)
- 1 Ind. 6.10.23 Saalbachniederung KA (K. Stapf)
- 1 Ind. 9.3.24 Saalbachniederung KA (D. Walz, W. Debatin)
- 1 Ind. 12.3.24 Saalbachniederung KA (W. Debatin)
- 3 Ind. 22.3.24 Saalbachniederung KA (G. Kiefer, W. Debatin)
- 4 Ind. 23.3.24 Saalbachniederung KA (D. Walz, H. Schneider, J. Rohrmoser, P. Fischer)
- 1 Ind. 25.3.24 Saalbachniederung KA (K. Stapf)
- 3 Ind. 26.3.24 Saalbachniederung KA (J. Roeder, J. Winter, M. Wink)
- 2 Ind. 24.3.24 Sandweier, Oberfeld/Autobahnkirche BAD (L. Fischer)

Flussregenpfeifer: Meldungen pro 2x2km2 2023-2024, Monate 1-12, Region Nordbaden

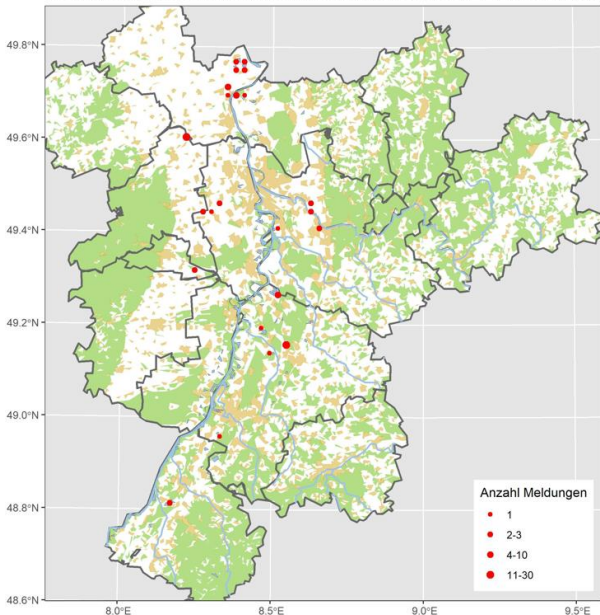

Sandregenpfeifer: Regelmäßiger Durchzügler

Sandregenpfeifer
Jahreszeitliche Verteilung Beobachtungen

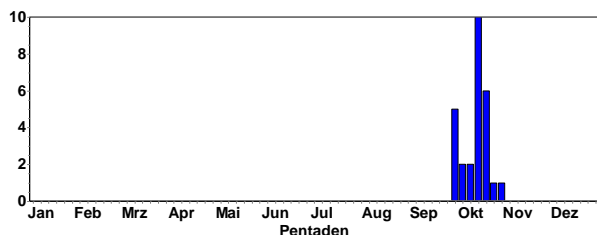

Alle Daten:

- 1 Ind. 1.10.23 NSG Wagbachniederung KA (J. Blessing)
- 1 Ind. 2.10.23 Klärteiche Offstein AZ (S. Jonas)
- 1 K1 2.10.23 NSG Wagbachniederung KA (D. Walz, J. Bonifant, O. Digel)
- 1 Ind. 3.10.23 NSG Wagbachniederung KA (W. Dzieran)
- 1 dz. 4.10.23 NSG Ballauf-Wilhelmswörth MA* (F. Schrauth)
- 1 Ind. 8.10.23 Saalbachniederung KA (W. Debatin)
- 1 K1 10.10.23 Rheininsel bei Rheindürkheim HP (C. Queisser)

- 3 Ind. 14.10.23 NSG Wagbachniederung KA (M. Reise, S. Simpson)
- 1 K1 15.10.23 NSG Mechtersheimer Tongruben RP (F. Bindrich)
- 4 (3 K1) 15.10.23 NSG Wagbachniederung KA (B. Mellein, E. Keber, J. Blessing, M. Krömer)
- 2 Ind. 16.10.23 NSG Wagbachniederung KA (J. Theophil)
- 2 Ind. 17.10.23 NSG Wagbachniederung KA (C. Seifried, O. Brück)
- 2 Ind. 18.10.23 NSG Wagbachniederung KA (T. Horlebein)
- 2 (2 K1) 20.10.23 NSG Wagbachniederung KA (. Anonyme)
- 2 (2 K1) 21.10.23 NSG Wagbachniederung KA (J. Blessing, J. Herr, J. Ullemeyer)
- 2 (2 K1) 22.10.23 NSG Wagbachniederung KA (J. Blessing)
- 1 K1 24.10.23 Rheininsel bei Rheindürkheim HP (C. Queisser)
- 3 Ind. 28.10.23 NSG Wagbachniederung KA (A.a.S. Beadle)



Sandregenpfeifer © D. Koch

Großer Brachvogel: Regelmäßiger Durchzügler

Großer Brachvogel
Jahreszeitliche Verteilung Beobachtungen

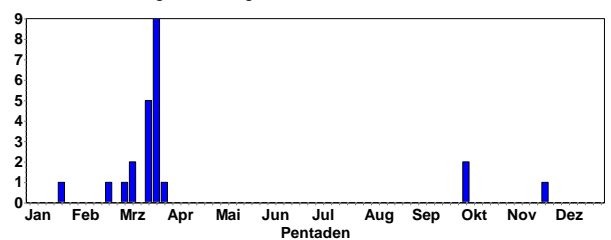

Alle Daten:

- 1 Ind. 3.10.23 VSG Ackerplateau Ober-Flörsheim/Mölsheim AZ (V. Schmidt)
- 1 Ind. 7.10.23 VSG Ackerplateau Ober-Flörsheim/Mölsheim AZ (V. Schmidt)
- 1 Ind. 21.1.24 Kärchersee HP (C. Queisser)
- 1 Ind. 21.2.24 Worms WO* (A. Betzin)
- 1 Ind. 3.3.24 Frauenweiler Bruch HD (K. Hofmann)
- 1 Ind. 9.3.24 Saalbachniederung KA (W. Debatin)
- 1 Ind. 10.3.24 Schiftunger Bruch RA (D. Borck)
- 1 Ind. 17.3.24 NSG Weschnitz-Insel von Lorsch HP (G. Hagemeister)
- 1 Ind. 20.3.24 NSG Wagbachniederung KA (J. Stipp)
- 1 Ind. 21.3.24 Saalbachniederung KA (J. Roeder, T. Lang, W. Debatin)



Brachvogel aus SBN © W. Debatin

- 1 Ind. 22.3.24 Saalbachniederung KA (A. Zschiedrich, E. Körner, G. Kiefer, W. Debatin)
- 1 Ind. 23.3.24 Saalbachniederung KA (D. Walz, P. Fischer)
- 1 Ind. 24.3.24 Saalbachniederung KA (G. Schön)
- 1 Ind. 25.3.24 Saalbachniederung KA (G. Schön, K. Stapf)
- 2 Ind. 30.3.24 NSG Allmendäcker KA (G. Schön)



Brachvögel © D. Koch

Uferschnepfe: Seltener Durchzügler

Alle Daten:

- 1 Ind. 25.2.24 NSG Altneckar Heidelberg Wieblingen OST HD (K. Hofmann)
- 1 Ind. 12.3.24 NSG Der Spieß - An der Spießbrücke WO* (V. Schmidt) PK;

Waldschnepfe: Lokaler Brutvogel, verbreiteter Durchzügler, seltener Wintergast

Waldschnepfe
Jahreszeitliche Verteilung Beobachtungen

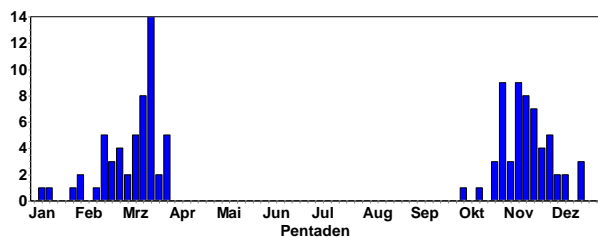

Alle Daten:

- 2 Ind. 4.10.23 Sennfeld NOK (J. Wagner)
- 1 Ind. 16.10.23 Sennfeld Datsche NOK (F. Laier)
- 1 Ind. 27.10.23 M.Schefflenz Erzgrube NOK (F. Laier)
- 3 Ind. 27.10.23 M.Schefflenz Kertel NOK (F. Laier)
- 1 Ind. 29.10.23 Billigheim Bronnacker NOK (F. Laier)
- 1 Ind. 29.10.23 Waldmühlb. Hohe Buch NOK (F. Laier)
- 1 Ind. 30.10.23 Allfeld Hühnerberg NOK (J. Lutz)
- 1 Ind. 31.10.23 Katzental NOK (J. Lutz)
- 1 Ind. 31.10.23 Speyer SP* (J. Zürker)
- 1 Ind. 1.11.23 HD Handschuhsheim Höllenbach HD (K. Hofmann)
- 3 Ind. 1.11.23 U.Schefflenz Adelsh.Höhe NOK (F. Laier)
- 1 Ind. 2.11.23 Eschelbronn HD (G. Hafner)
- 1 Ind. 4.11.23 M.Schefflenz Heiment. NOK (F. Laier)
- 1 Ind. 5.11.23 Oberschefflenz NOK (F. Laier)
- 4 Ind. 7.11.23 Waldmühlb. Hohe Buch NOK (F. Laier)
- 1 Ind. 8.11.23 Mühlbacher Höfe W NOK (J. Wagner)
- 4 Ind. 8.11.23 Waldmühlb. Hohe Buch NOK (F. Laier)
- 1 Ind. 10.11.23 Klängenmünster SÜW (J. Kutzer)
- 1 ad. 11.11.23 Breuberg ERB (J. Kaffenberger)
- 1 Ind. 11.11.23 Bödigheim Olesklinge NOK (T. Ullrich)
- 1 Ind. 12.11.23 Bruchsal KA (R. Schulz)
- 3 Ind. 14.11.23 Dallau Laushütte NOK (F. Laier)
- 2 Ind. 14.11.23 Dallau Schmiedsgrund NOK (F. Laier)
- 1 Ind. 14.11.23 Dallauer Tal O NOK (F. Laier)
- 1 Ind. 15.11.23 Billigheim Grubenwald NOK (J. Lutz)
- 1 Ind. 15.11.23 Katzental Röhrleinhof NOK (J. Lutz)
- 1 Ind. 18.11.23 Eppelheim HD (P. Kremer)
- 3 Ind. 18.11.23 M.Schefflenz NOK (F. Laier)
- 1 Ind. 18.11.23 Sennfeld Datsche NOK (F. Laier)
- 1 Ind. 18.11.23 Sennfeld Fischb.tal S NOK (F. Laier)
- 1 Ind. 20.11.23 BASF Werksgelände LU* (. Anonyme)
- 1 Ind. 21.11.23 U.Schefflenz Auerb.Höhe NOK (F. Laier)
- 1 Ind. 24.11.23 Loffenau RA (J. Müller)
- 1 Ind. 26.11.23 Hemsbach HD (M. Schoch)
- 1 Ind. 26.11.23 U.Schefflenz Krummeloch NOK (F. Laier)
- 1 Ind. 26.11.23 Walldorf HD (K. Hofmann)
- 1 Ind. 27.11.23 Harthausen RP (K. Belzer)
- 1 Ind. 29.11.23 NSG Wasserschöpp bei Unter-Hambach HP (S. Tilger)
- 1 Ind. 29.11.23 U.Schefflenz Krummeloch NOK (F. Laier)
- 1 Ind. 29.11.23 Unterschefflenz NOK (F. Laier)
- 1 Ind. 30.11.23 Breuberg ERB (V. Salewski)
- 1 Ind. 3.12.23 Beerfelden ERB (W. Heimer)
- 1 Ind. 4.12.23 Rülzheim GER (J. Ullemeyer)
- 1 Ind. 7.12.23 Breuberg ERB (V. Salewski)
- 1 Ind. 10.12.23 Heiligkreuzsteinach HD (N. Pfrang)
- 2 Ind. 17.12.23 Sinsheim HD (M. Hummel)
- 2 Ind. 18.12.23 Katzental NOK (J. Lutz)
- 1 Ind. 19.12.23 Heinrichs-Talaue-See AZ (J. Lehnert)
- 1 Ind. 6.1.24 Dossenheim Weißer Stein HD (K. Hofmann)
- 2 Ind. 13.1.24 zw. Mörsfeld u. Kriegsfeld DON (J. Uptmoor)
- 2 Ind. 16.1.24 Wald-Michelbach HP (C. Schweiger)
- 1 Ind. 18.1.24 Halboffenland nordöstl. Einhausen HP (H. Schweizer)
- 1 Ind. 26.1.24 KGV MA MA* (M. Feuersenger)
- 2 Ind. 31.1.24 Deidesheim DÜW (J. Klug)
- 1 Ind. 1.2.24 Neustadt an der Weinstraße NW (J. Klug)
- 1 Ind. 10.2.24 Hummetroth / Haselburg ERB (T. Steiger)
- 1 Ind. 15.2.24 Hanhofen RP (T. Dolich)
- 2 Ind. 15.2.24 Karlsdorf-Neuthard KA (J. Roeder)
- 1 Ind. 17.2.24 Heppenheim HP (D. Chalwatzis)
- 1 Ind. 17.2.24 Schweisweiler DON (J. Klug)
- 1 Ind. 19.2.24 Katzental NOK (F. Laier)
- 1 Ind. 22.2.24 U.Schefflenz Adelsh.Höhe NOK (F. Laier)
- 1 Ind. 23.2.24 Durmersheim RA (H. Wolf)
- 1 Ind. 24.2.24 Heidelberg-Ziegelhausen HD (H. Holland)
- 3 Ind. 26.2.24 Sulzbach N NOK (M.T. Müller)
- 2 Ind. 28.2.24 Karlsruhe KA* (S. Olschewski)
- 1 Ind. 28.2.24 Katzental Röhrleinhof NOK (J. Lutz)
- 1 Ind. 3.3.24 Michelbach Michelsee NOK (H. Rößler)

1 Ind. 3.3.24 Weinberge zw. Bensheim und Heppenheim HP
(C. Schweiger)

- 1 Ind. 7.3.24 Klingenmünster SÜW (J. Kutzer)
- 2 Ind. 9.3.24 Heidelberg HD (A. Thiele)
- 1 Ind. 9.3.24 S Landau MOS (H. Guttwein)
- 1 Ind. 9.3.24 Schweisweiler DON (J. Klug)
- 1 Ind. 9.3.24 Schönau HD (T. Broschard)
- 1 Ind. 12.3.24 Schweisweiler DON (J. Klug)
- 1 Ind. 13.3.24 Maikammer SÜW (D. Habekost)
- 2 Ind. 14.3.24 KEu-RP-010 MOS (A. Betzin)
- 1 Ind. 14.3.24 Kaltenbronn RA (R. Weininger)
- 1 Ind. 14.3.24 Sulzbach Ochsenwald NOK (J. Lutz)
- 1 A2 17.3.24 Dossenheim HD (. Anonyme, H. Holland)
- 1 B4 17.3.24 Schönau HD (H. Holland)
- 2 Ind. 18.3.24 KGV MA MA* (M. Feuersenger)
- 1 Ind. 19.3.24 M.Schefflenz NOK (F. Laier)
- 1 A2 19.3.24 O Forsthaus Taubensuhl SÜW (U. Janz)
- 1 Ind. 19.3.24 Ooskanal/Eichtung BAD (D. Peter)
- 1 Ind. 20.3.24 Malsch KA (M. Albert)
- 1 ad. 20.3.24 Oberderdingen KA (J. Bosch)
- 1 Ind. 21.3.24 N Elmstein DÜW (B. Crusan, P. Ramachers)
- 1 A2 21.3.24 Schönau HD (H. Holland)
- 1 A2 21.3.24 Steinbach Himmelreich NOK (F. Laier, U. Mössinger)
- 1 A2 22.3.24 Heidelberg HD (H. Holland)
- 1 A2 22.3.24 Heidelberg-Peterstal HD (H. Holland)
- 4 A2 dz. 29.3.24 Heidelberg-Ziegelhausen HD (H. Holland)
- 1 Ind. 30.3.24 Forbach RA (N. Agster)
- 2 A2 31.3.24 Hockenheim HD (T. Fichtner)

Waldschnepfe: Meldungen pro 2x2km2 2023-2024, Monate 1-12, Region Nordbaden

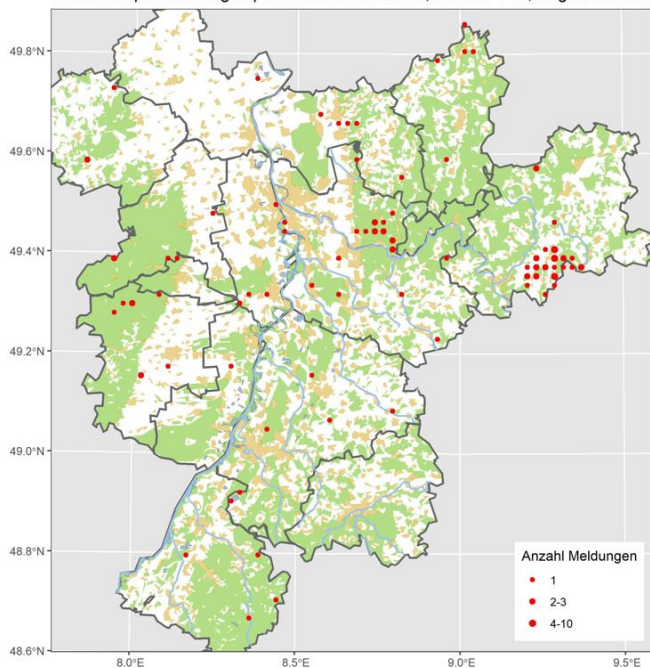

Zwergschnepfe: Seltener Durchzügler

Alle Daten:

- 1 Ind. 7.12.23 Katzental Lehmgrube NOK (E. Werling)
- 2 Ind. 10.12.23 Steinbach/Ottenhofen BAD (J. Müller)
- 1 Ind. 30.12.23 Steinbach/Ottenhofen BAD (J. Müller)
- 1 Ind. 9.1.24 Saalbachniederung KA (K. Lechner)
- 1 Ind. 15.1.24 Karlsruhe KA* (N. Falk)

Bekassine: Verbreiteter Durchzügler und Wintergast

Bekassine
Jahreszeitliche Verteilung Beobachtungen

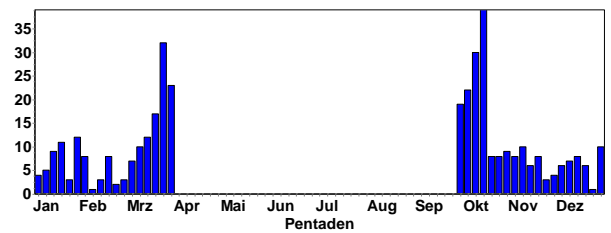

Bekassine
Summen der Pentadenmaxima

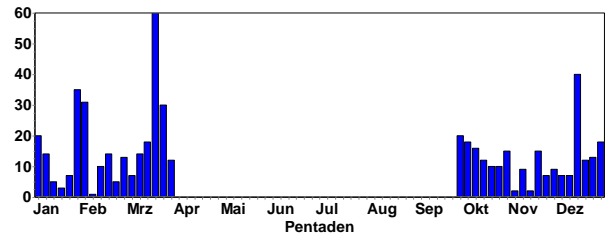

Gebietsmaxima ab 10 Ind.:

- 18 Ind. 30.12.23 Altrheinsee AZ (V. Schlär)
- 20 Ind. 5.1.24 Altrheinsee AZ (V. Brüsewitz)
- 16 Ind. 27.1.24 Altrheinsee AZ (H.-P. Goerlich)
- 31 Ind. 31.1.24 Altrheinsee AZ (F. Wegmann, H.-P. Goerlich, J. Lehnert)
- 10 Ind. 15.10.23 Dettenheim KA (S. Olschewski)
- 16 Ind. 12.10.23 Flachwasserzone BS östlich Staustufe Iffezheim RA (W. Jansen)
- 15 Ind. 1.11.23 Flachwasserzone BS östlich Staustufe Iffezheim RA (L. Fischer)
- 14 Ind. 17.2.24 Flachwasserzone BS östlich Staustufe Iffezheim RA (J. Müller)
- 13 Ind. 29.2.24 Hochdorf-Assenheim RP (T. Kärcher)
- 35 Ind. 28.1.24 Minfeld GER (N. Falk)
- 60 Ind. 19.3.24 Minfeld GER (K. Belzer)
- 10 Ind. 15.10.23 NSG Der Spieß - An der Spießbrücke WO* (A. Neu, K. Montag, V. Schmidt)
- 10 Ind. 1.10.23 NSG Wagbachniederung KA (J. Blessing, S. Gläske)
- 22 Ind. 2.10.23 NSG Wagbachniederung KA (D. Walz, J. Bonifart)
- 10 Ind. 6.10.23 NSG Wagbachniederung KA (J. Bonifart, S. Tillmanns)
- 18 Ind. 7.10.23 NSG Wagbachniederung KA (. Anonyme, G. Strauß, H. Preis)
- 10 Ind. 8.10.23 NSG Wagbachniederung KA (C. Seifried, G. Merkert, J. Blessing, J. Förderer, K. Lechner)
- 17 Ind. 15.10.23 NSG Wagbachniederung KA (E. Keber, J. Blessing, J. Groß, M. Krömer)
- 20 Ind. 1.10.23 Saalbachniederung KA (G. Kiefer, M. Pfiz, R. Gänßler)
- 20 Ind. 2.10.23 Saalbachniederung KA (K. Gaus, O. Digel, W. Debatin)
- 14 Ind. 6.1.24 Saalbachniederung KA (A. Thiele, D. Radatz, J. Förderer, W. Debatin)
- 14 Ind. 10.3.24 Saalbachniederung KA (H. Preis, J. Blessing)
- 18 Ind. 15.3.24 Saalbachniederung KA (J. Förderer)
- 14 Ind. 22.3.24 Saalbachniederung KA (A. Zschiedrich, E. Körner)
- 12 Ind. 17.12.23 Sandweier BAD (A. Götz)
- 25 Ind. 28.1.24 Sandweier BAD (A. Götz)
- 15 Ind. 21.11.23 Sandweier, Oberfeld/Autobahnkirche BAD (L. Fischer)

- 40 Ind. 13.12.23 Sandweier, Oberfeld/Autobahnkirche BAD (L. Fischer)
- 20 Ind. 16.12.23 Sandweier, Oberfeld/Autobahnkirche BAD (L. Fischer)
- 13 Ind. 23.12.23 Sandweier, Oberfeld/Autobahnkirche BAD (L. Fischer)
- 33 Ind. 27.1.24 Sandweier, Oberfeld/Autobahnkirche BAD (L. Fischer)
- 10 Ind. 18.10.23 Worms WO* (M. Klöppel)
- 10 Ind. 27.10.23 Worms WO* (M. Klöppel)

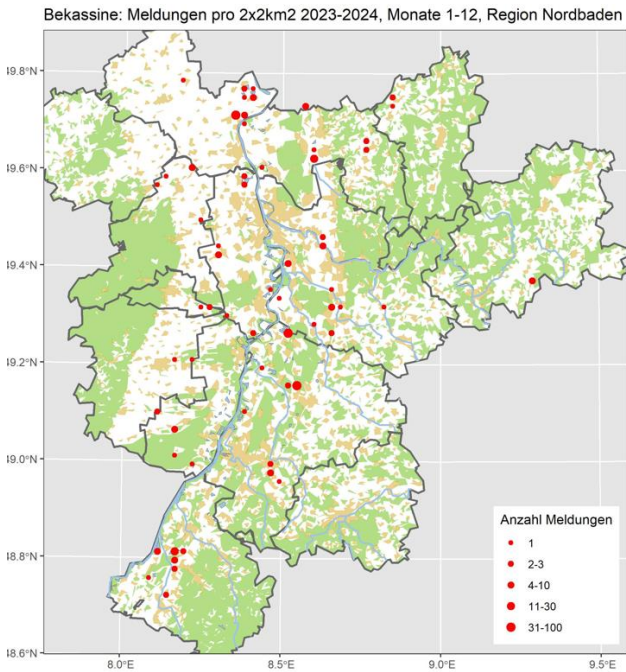

Flussuferläufer: Regelmäßiger Durchzügler, seltener Wintergast

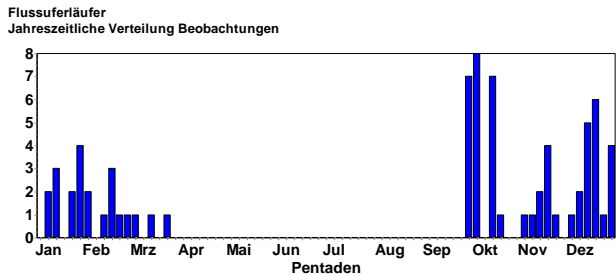

- Letztbeobachtungen:
- 1 Ind. 29.12.23 Oberhausen-Rheinhausen KA (A. Thiele, G. Krewing-Rambausek, W. Jens)
 - 1 Ind. 6.1.24 Rhein-km 337 RA (L. Stoltze)
 - 1 Ind. 10.1.24 Linkenheim-Hochstetten KA (S. Tillmanns)
 - 1 Ind. 14.1.24 Eicher See AZ (A. Neu)
 - 1 Ind. 14.1.24 Neckar: Schleuse Neckarzimmern - Brücke Obrigheim NOK (P. Baust)
 - 1 Ind. 21.1.24 Jochimsee HP (S. Tilger)
 - 1 Ind. 23.1.24 Reilinger See HD (G. Kiefer)
 - 1 Ind. 28.1.24 Knielinger See KA* (D. Greulich, G. Merkert)
 - 1 Ind. 15.2.24 Dossenheim Schwabenheim HD (G. Kiefer)
 - 1 Ind. 26.3.24 Karlsruhe KA* (S. Tillmanns)

Flussuferläufer: Meldungen pro 2x2km2 2023-2024, Monate 1-12, Region Nordbaden

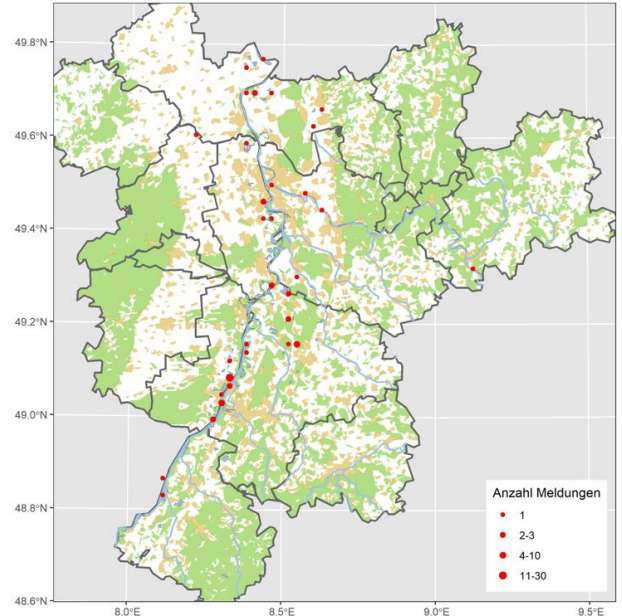

Dunkler Wasserläufer: Regelmäßiger Durchzügler

Alle Daten:

- 1 Ind. 1.10.23 NSG Wagbachniederung KA (J. Blessing)
- 1 Ind. 6.10.23 NSG Wagbachniederung KA (J. Bonifart)
- 1 Ind. 7.10.23 NSG Wagbachniederung KA (U. Mahler)
- 1 K1 14.10.23 NSG Hinterer Roxheimer Altrhein RP (V. Schmidt)
- 1 Ind. 15.10.23 Dettenheim KA (S. Olschewski)
- 1 Ind. 22.10.23 NSG Wagbachniederung KA (D. Tindal)



Dunkler Wasserläufer © W. Debatin

Grünschenkel: Regelmäßiger Durchzügler

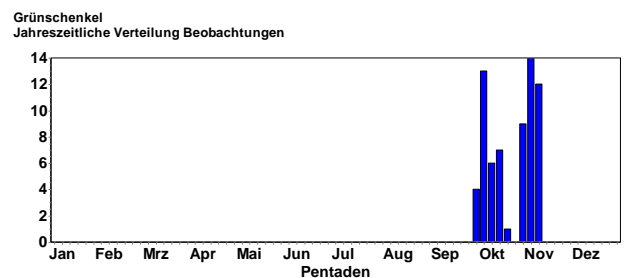

Letztbeobachtungen:

- 1 Ind. 2.10.23 Lustadt GER (J. Ullemeyer)
- 1 Ind. 11.10.23 Eggenstein-Leopoldshafen KA (J. Roeder)

- 1 Ind. 13.10.23 Saalbachniederung KA (G. Fehr, H. Preis, W. Debatin)
- 3 Ind. 15.10.23 Dettenheim KA (S. Olschewski)
- 1 Ind. 1.11.23 NSG Hinterer Roxheimer Altrhein RP (J. Klug)
- 1 Ind. 11.11.23 NSG Wagbachniederung KA (A. Grams)

Rotschenkel: Regelmäßiger Durchzügler

Alle Daten:

- 1 Ind. 4.10.23 NSG Wagbachniederung KA (M. Krömer)
- 2 Ind. 15.10.23 NSG Wagbachniederung KA (E. Keber)

Kleiner Gelbschenkel: Sehr seltener Gast

Alle Daten:

- 1 Ind. 5.-12.11.23 NSG Wagbachniederung KA (C. Baarlink, J. Stipp, J. Stratmann, S. Greif und viele andere Ornix)



Waldwasserläufer © W. Fischer



Gelbschenkel in WBN © D. Koch

Waldwasserläufer: Regelmäßiger Durchzügler und Wintergast

Waldwasserläufer
Jahreszeitliche Verteilung Beobachtungen

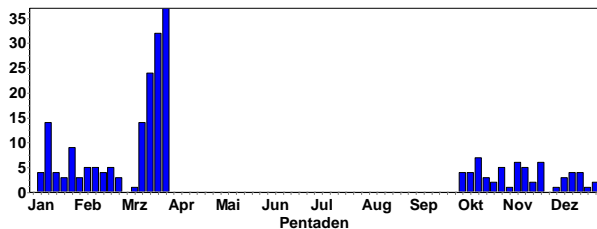

Gebietsmaxima (mehr als 3 Ind.):

- 3 Ind. 22.11.23 Berg GER (H.-J. Schygulla)
- 7 Ind. 15.10.23 Dettenheim KA (S. Olschewski)
- 3 Ind. 14.10.23 Flachwasserzone BS östlich Staustufe Iffezheim RA (J. Müller)
- 3 Ind. 8.11.23 Flachwasserzone BS östlich Staustufe Iffezheim RA (J. Stipp)
- 5 Ind. 11.11.23 Flachwasserzone BS östlich Staustufe Iffezheim RA (J. Müller)
- 3 Ind. 26.11.23 Flachwasserzone BS östlich Staustufe Iffezheim RA (L. Fischer)
- 3 Ind. 17.2.24 Flachwasserzone BS östlich Staustufe Iffezheim RA (J. Müller)
- 3 Ind. 21.3.24 Heinrichs-Talaue-See AZ (J. Lehnert)
- 3 Ind. 19.3.24 Karlsruhe KA* (S. Tillmanns)
- 6 Ind. 24.3.24 Karlsruhe KA* (N. Falk, S. Tillmanns)
- 4 Ind. 25.3.24 Karlsruhe KA* (M. Essig)
- 6 Ind. 26.3.24 Karlsruhe KA* (S. Tillmanns)
- 2 Ind. 28.3.24 Karlsruhe KA* (N. Falk)
- 4 Ind. 21.3.24 Kleine Lagune, Doh HD (J. Ernst)
- 3 Ind. 4.10.23 NSG Wagbachniederung KA (G. Strauß)

Waldwasserläufer: Meldungen pro 2x2km2 2023-2024, Monate 1-12, Region Nordbade

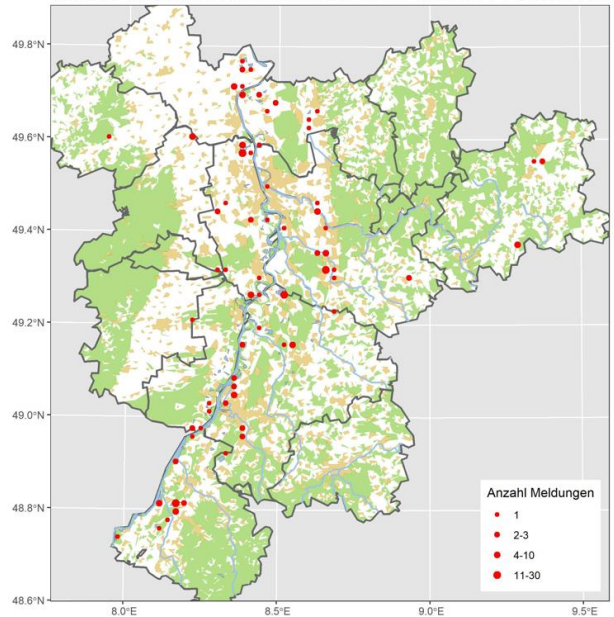

Bruchwasserläufer: Durchzügler im Sommerhalbjahr

- 1 Ind. 4.10.23 NSG Wagbachniederung KA (M. Krömer)

Kampfläufer: Regelmäßiger Durchzügler

Kampfläufer
Jahreszeitliche Verteilung Beobachtungen

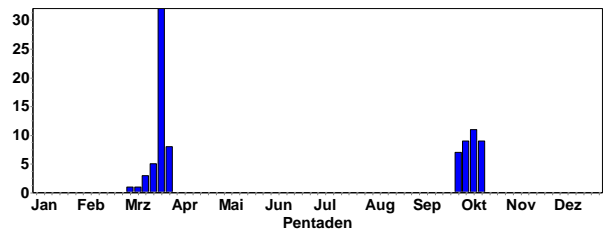

Gebietsmaxima ab 5 Ind.:

- 20 Ind. 23.3.24 Klärteiche Offstein AZ (B. Feth, F. Geisen, J. Herrbruck)
- 5 Ind. 28.3.24 Klärteiche Offstein AZ (K. Belzer)

Letztbeobachtungen:

- 1 M K1 15.10.23 VSG Ackerplateau Ober-Flörsheim/Mölsheim AZ (V. Schmidt)
- 2 (2 M) 10.3.24 Eich AZ (V. Schmidt)
- 1 Ind. 13.3.24 Kleine Lagune, Doh HD (J. Ernst)

- 1 Ind. 23.3.24 Saalbachniederung KA (H. Schneider, J. Rohrmoser, P. Fischer)
- 2 Ind. 28.3.24 NSG Wagbachniederung KA (F. Geisen)
- 1 W 31.3.24 NSG Der Spieß - An der Spießbrücke WO* (B. Hochhut, C. Stepf, S. Dröse)



Alpenstrandläufer: Verbreiteter Durchzügler

Alpenstrandläufer
Jahreszeitliche Verteilung Beobachtungen

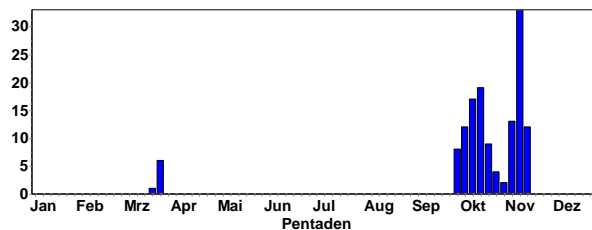

Alpenstrandläufer
Summen der Pentadenmaxima

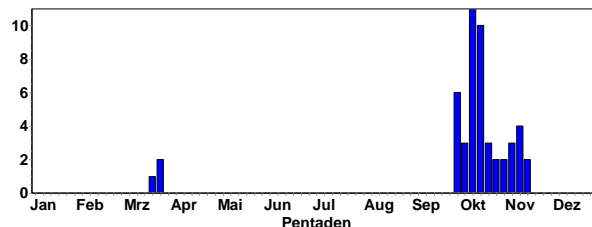

Gebietsmaxima ab 3 Ind.:

- 8 Ind. 8.10.23 NSG Wagbachniederung KA (C. Seifried, G. Merkert, J. Blessing, J. Förderer, K. Lechner)
- 8 Ind. 14.10.23 NSG Wagbachniederung KA (G. Waldmann, M. Reise, S. Simpson)
- 10 Ind. 15.10.23 NSG Wagbachniederung KA (B. Mellein, E. Keber, J. Blessing, M. Krömer)
- 7 (2 ad.) 16.10.23 NSG Wagbachniederung KA (J. Theophil)
- 7 Ind. 17.10.23 NSG Wagbachniederung KA (C. Seifried, O. Brück)
- 9 Ind. 10.11.23 NSG Wagbachniederung KA (C. Queisser, C. Stepf, G. Schön, J. Bonifart, T. Haug)
- 6 Ind. 2.10.23 Saalbachniederung KA (K. Gaus, O. Digel)
- 11 Ind. 11.10.23 Saalbachniederung KA (K. Schöpp, W. Debatin)
- 6 Ind. 13.10.23 Saalbachniederung KA (H. Preis, W. Debatin)
- 4 Ind. 8.10.23 Worms WO* (K. Dreher-Fiebig)



Kampfläufer © W. Debatin

Kampfläufer: Meldungen pro 2x2km2 2023-2024, Monate 1-12, Region Nordbaden

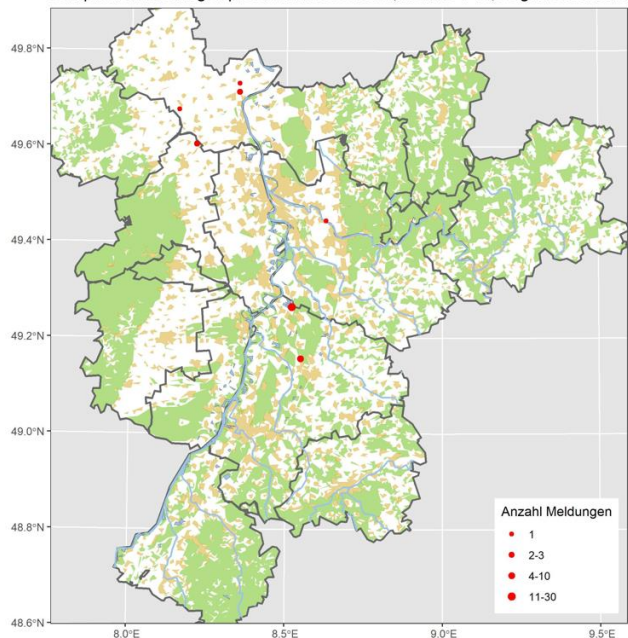

Alpenstrandläufer © M. Wink

Zwergstrandläufer: Seltener Durchzügler

Alle Daten:

- 1 Ind. 1.10.23 Saalbachniederung KA (M. Pfiz)
- 1 Ind. 2.10.23 Saalbachniederung KA (K. Gaus, O. Digel)
- 1 Ind. 4.10.23 Saalbachniederung KA (K. Lechner, S. Tillmanns)
- 1 Ind. 6.10.23 Saalbachniederung KA (S. Tillmanns)

- Letztbeobachtungen:
- 1 Ind. 20.10.23 Vorderer Roxheimer Altrhein RP (H. Schmitt)
 - 2 (2 Kl) 22.10.23 NSG Der Spieß - An der Spießbrücke WO* (C. Queisser, V. Schmitt)
 - 2 Ind. 27.10.23 Worms WO* (M. Klöppel)
 - 2 Ind. 28.10.23 Rheininsel bei Rheindürkheim HP (C. Queisser)
 - 1 dz. 1.11.23 Nußdorf MOS (F. Bindrich)

- 1 Ind. 3.11.23 Heinrichs-Talau-See AZ (J. Lehnert)
- 1 Ind. 8.11.23 Flachwasserzone BS östlich Staustufe Iffezheim RA (J. Stipp)
- 1 Ind. 23.3.24 Altrheinsee AZ (V. Schmidt)
- 2 Ind. 26.3.24 NSG Wagbachniederung KA (D. Walz, G. Kiefer, M. Wink, S. Ludwig Jun., T. Lang)

Alpenstrandläufer: Meldungen pro 2x2km2 2023-2024, Monate 1-12, Region Nordbaden

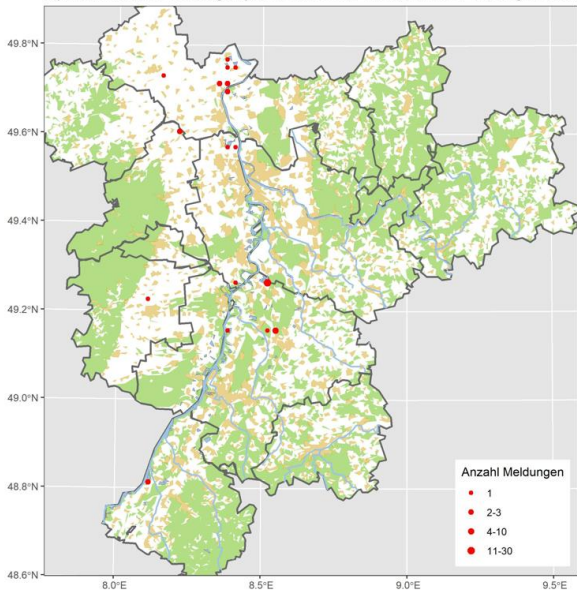

- 20 B6 15.3.24 NSG Wagbachniederung KA (A. Perrayon, H. Bott, L. Rauscher)
- 150 B5 16.3.24 NSG Wagbachniederung KA (C. Heber, J. Brückner, J. Stipp, M. Wink)



Lachmöwen im SK © D. Koch

Zwergmöwe: Seltener Durchzügler

Alle Daten:

- 3 (3 K1) 18.11.23 Karlsruhe KA* (S. Tillmanns)
- 2 (2 ad.) 19.11.23 NSG Ballauf-Wilhelmswörth MA* (F. Schrauth) zunächst über der Überschwemmungsfläche im Norden jagend, später im Südteil
- 1 K1 19.11.23 NSG Riedwiesen MA* (C. Stohl)
- 1 K1 25.11.23 Silbersee bei Roxheim RP (H. Schmitt, U. Janz) Mitbeobachter Ulf Janz // sehr aktiv, pickt Nahrung von Wasseroberfläche
- 1 ad. 13.1.24 Rhein-Staustufe Iffezheim RA (J. Müller)

Lachmöwe: Jahresvogel; lokaler Brutvogel, häufiger Durchzügler und Wintergast

Lachmöwe
Jahreszeitliche Verteilung Beobachtungen

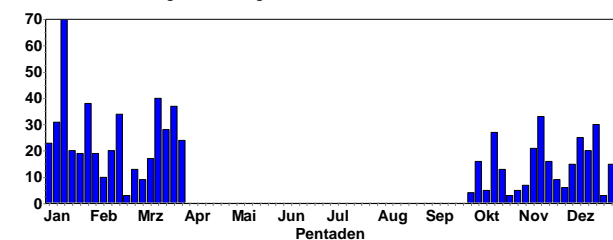

Lachmöwe
Summen der Pentadenmaxima

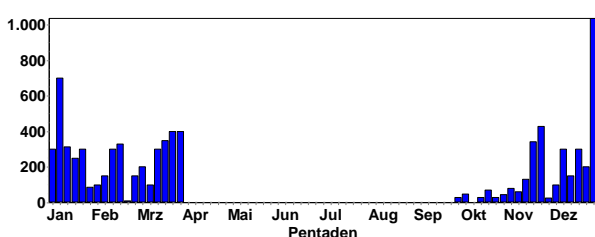

Bruthinweise:

- 60 B6 17.3.24 NSG Mechtersheimer Tongruben RP (F. Bindrich)

Gebietsmaxima ab 100 Ind.:

- 700 Ind. 6.1.24 Abgrabung Iffezheim RA (T. Lux)
- 132 (94 ad., 38 K1) 12.11.23 Altrheinhafen MA MA* (M. Feuersenger)
- 181 (163 ad., 18 K2) 14.1.24 Altrheinhafen MA MA* (M. Feuersenger)
- 222 (100 ad., 122 K2) 18.2.24 Altrheinhafen MA MA* (M. Feuersenger)
- 200 Ind. 11.1.24 Badesees Waldstücker Heddesheim HD (M. Wink)
- 120 Ind. 3.1.24 Heidelberg-Zentrum HD (D. Koch)
- 100 Ind. 3.2.24 Heidelberg-Zentrum HD (J. Brückner)
- 150 Ind. 7.2.24 Heidelberg Neckarwiese HD (G. Kiefer)
- 150 Ind. 20.1.24 Iffezheim RA (T. Lux)
- 300 Ind. 7.12.23 Karlsruhe KA* (U. Janz)
- 161 Ind. 19.3.24 Karlsruhe KA* (S. Tillmanns)
- 105 Ind. 17.12.23 Lampertheim HP (C. Queisser)
- 250 Ind. 5.1.24 Leiberstung RA (D. Peter)
- 255 (236 ad., 19 K1) 17.12.23 MA Kühunterhorst MA* (M. Feuersenger)
- 250 Ind. 26.11.23 Mannheim MA* (C. Queisser)
- 250 Ind. 17.12.23 Mannheim MA* (C. Queisser)
- 250 Ind. 16.1.24 Mannheim MA* (J. Ernst)
- 250 Ind. 20.1.24 Mannheim MA* (C. Queisser, H. Bott)
- 300 Ind. 23.1.24 Mannheim MA* (G. Kiefer)
- 300 Ind. 12.2.24 Mannheim MA* (G. Kiefer)
- 341 Ind. 19.11.23 Maulbeeraue HP (C. Queisser)
- 1036 Ind. 27.12.23 Maulbeeraue HP (C. Queisser)
- 300 Ind. 4.1.24 Maulbeeraue HP (C. Queisser)
- 430 Ind. 26.11.23 Mündungheimer Altrhein HP (C. Queisser)
- 150 Ind. 14.12.23 Mündungheimer Altrhein HP (C. Queisser)
- 120 Ind. 30.12.23 Murgstau, Gaggenau RA (W. Seiler)
- 140 Ind. 17.12.23 Neckar: Brücke/Schleuse Neuostenheim - Mündung Rhein MA* (H. Bott)
- 175 Ind. 14.1.24 Neckar: Brücke/Schleuse Neuostenheim - Mündung Rhein MA* (H. Bott)
- 330 Ind. 18.2.24 Neckar: Brücke/Schleuse Neuostenheim - Mündung Rhein MA* (H. Bott)
- 313 Ind. 14.1.24 Neckar: Mündung Neckarkanal Schwabenheim - Abzweig Neckarkanal Ilvesheim HD (F. Pölzing)

128 Ind. 13.1.24 Neckar: Schleuse Neuenheim - Abzweig Neckarkanal Wieblingen HD (M. Wink)
 253 Ind. 29.12.23 Neuburg am Rhein GER (H.-J. Schygulla)
 100 Ind. 14.12.23 NSG Riedwiesen MA* (C. Stohl)
 220 Ind. 30.12.23 NSG Riedwiesen MA* (C. Stohl)
 250 Ind. 8.1.24 NSG Unterer Neckar: Altneckar Wörth-Weidenstücker HD (G. Kiefer)
 225 Ind. 10.1.24 NSG Unterer Neckar: Altneckar Wörth-Weidenstücker HD (T. Hutschenreiter)
 200 Ind. 3.3.24 NSG Wagbachniederung KA (. Anonyme)
 350 Ind. 20.3.24 NSG Wagbachniederung KA (G. Kiefer, J. Stipp, R. Haug, S. Simpson)
 200 A1 21.3.24 NSG Wagbachniederung KA (R. Müller)
 400 Ind. 22.3.24 NSG Wagbachniederung KA (C. Heber, D. Schäffner, G. Kiefer, J. Bonifart, J. Förderer, J. Von Olnhausen, L. Rauscher)
 320 Ind. 26.3.24 NSG Wagbachniederung KA (B. Mellein, G. Kiefer, J. Förderer, M. Wink)
 400 Ind. 30.3.24 NSG Wagbachniederung KA (A. Zschiedrich, H. Geske, H. Stumpf, J. Förderer, M. Woelfle, P. Béguin)
 180 Ind. 15.1.24 Ölhafen MA* (M. Gottschling)
 167 Ind. 12.2.24 Ooskanal/Hartwald BAD (D. Peter)
 134 Ind. 14.1.24 Rheininsel bei Rheindürkheim HP (C. Queisser)
 150 Ind. 1.3.24 Saalbachniederung KA (T. Scheltwort)
 100 Ind. 11.12.23 Sinzheim RA (J. Lehmann)
 100 Ind. 26.3.24 Ubstadt-Weiher KA (J. Bosch)
 125 Ind. 18.11.23 Worms WO* (C. Queisser)
 140 Ind. 23.11.23 Wörth am Rhein GER (H.-J. Schygulla)

Ringfunde:

250 Ind. 26.11.23 Mannheim MA* (C. Queisser) beringte Ind. AD521, AD528, 1 Metallring (nicht ablesbar)
 250 Ind. 17.12.23 Mannheim MA* (C. Queisser) Ringe AD521, AD528
 30 (26 ad., 4 K1) 18.12.23 Nato-Rampe Hügelshem RA (W. Jansen) 1 ad. Ind. rechts offen metallberingt - Vogelwarte xxx (leider nicht ablesbar).
 200 Ind. 26.12.23 Mannheim MA* (C. Queisser) darunter Ring-Nr AD521 (weiß)
 250 Ind. 20.1.24 Mannheim MA* (C. Queisser, H. Bott)
 Eine farbberingt: AD528 (weiß)

Lachmöwe: Meldungen pro 2x2km2 2023-2024, Monate 1-12, Region Nordbaden

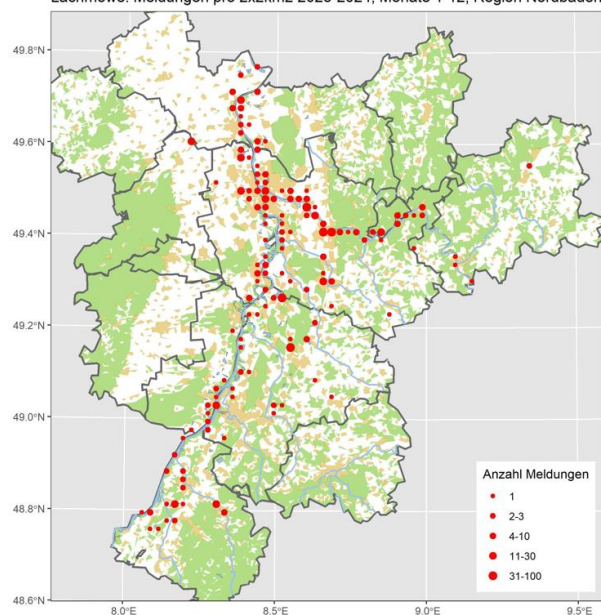

Schwarzkopfmöwe: Lokaler Brutvogel, regelmäßiger Durchzügler

Alle Daten: 1 K1 26.11.23 Mannheim MA* (C. Queisser)
 1 K2 27.12.23 Maulbeeraue HP (C. Queisser)
 1 ad. dz. 17.3.24 Heidelberg-Zentrum HD (M. Mooij)

Sturmmöwe: Regelmäßiger Durchzügler

Sturmmöwe
 Jahreszeitliche Verteilung Beobachtungen

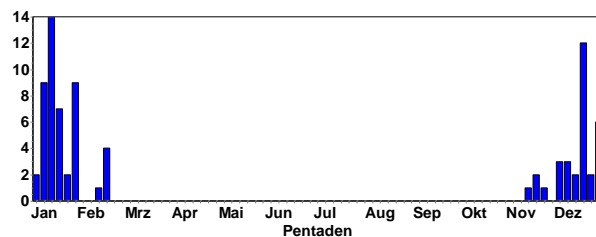

Sturmmöwe
 Summen der Pentadenmaxima

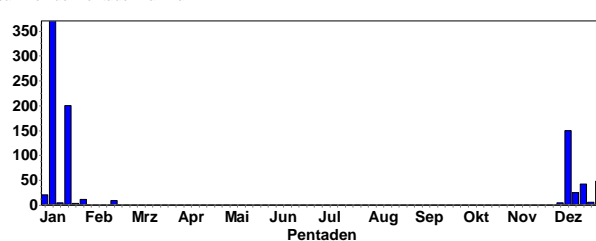

Sturmmöwe © M. Wink

Alle Daten ab 5 Ind.:

7 Ind. 9.12.23 Hardtsee KA (J. Blessing)
 150 Ind. 10.12.23 Abgrabung Iffezheim RA (T. Lux)
 25 Ind. 16.12.23 Kleine Lagune, Doh HD (M. Wink)
 5 Ind. 17.12.23 Iffezheim Staustufe RA (J. Müller)
 14 Ind. 17.12.23 Rosengarten HP (C. Queisser)
 5 Ind. 18.12.23 Deponie Grenzhof HD (J. Dreher)
 21 Ind. 18.12.23 Steinmauern RA (K. Lechner)
 42 Ind. 21.12.23 Hammeraue-Süd-Herrnfeld HP (F. Schrauth)
 6 Ind. 23.12.23 Mündungheimer Altrhein HP (C. Queisser)
 13 Ind. 27.12.23 Maulbeeraue HP (C. Queisser)
 48 Ind. 28.12.23 Hammeraue-Süd-Herrnfeld HP (C. Queisser)
 40 Ind. 31.12.23 Hammeraue-Süd-Herrnfeld HP (N. Hölzel)
 20 Ind. 5.1.24 Hammeraue-Süd-Herrnfeld HP (S. Heß)
 370 Ind. 6.1.24 Abgrabung Iffezheim RA (T. Lux)
 92 Ind. 6.1.24 Hammeraue-Süd-Herrnfeld HP (C. Queisser)

9 (9 imm.) 18.1.24 NSG Altneckar Heidelberg Wieblingen MITTE HD (J. Förderer)
 147 (14 ad., 133 K2) 19.1.24 Mannheim MA* (M. Feuersenger)
 200 Ind. 20.1.24 Iffezheim RA (T. Lux)
 12 Ind. 20.1.24 Mannheim MA* (C. Queisser)
 8 (2 K2 // 8 imm.) 27.1.24 Bonaue-Ackerflächen HP (F. Schrauth, P. Petermann)
 11 (11 imm.) 29.1.24 NSG Altneckar Heidelberg Wieblingen MITTE HD (J. Förderer)
 5 Ind. 29.1.24 NSG Altneckar Heidelberg Wieblingen OST HD (K. Hofmann)
 9 (9 K2) 18.2.24 Altrheinhafen MA MA* (M. Feuersenger)

Sturmmöwe: Meldungen pro 2x2km2 2023-2024, Monate 1-12, Region Nordbaden

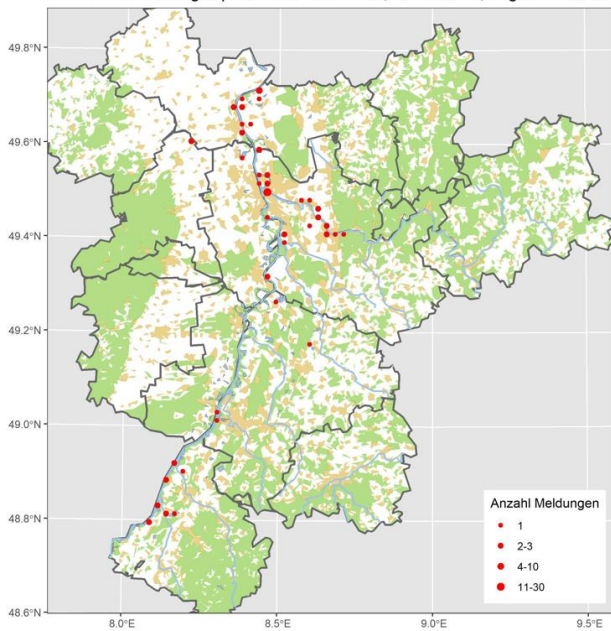

Silbermöwe: Regelmäßiger Durchzügler

Silbermöwe
 Jahreszeitliche Verteilung Beobachtungen

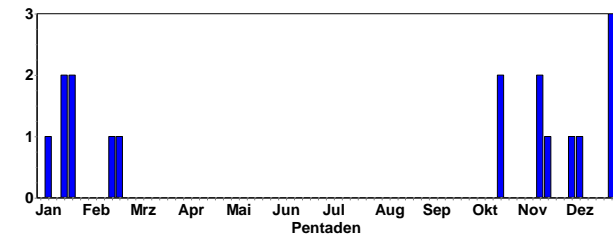

Silbermöwe © D. Koch

Alle Daten:

1 Ind. 18.10.23 Heidelberg-Altstadt HD (E. Lippok)

1 Ind. 21.10.23 Vorderer Roxheimer Altrhein RP (A. Viertel)
 2 (2 ad.) 12.11.23 Altrheinhafen MA MA* (M. Feuersenger)
 1 Ind. 12.11.23 Neckar: Schleuse Neuenheim - Abzweig Neckarkanal Wieblingen HD (M. Wink)
 1 Ind. 21.11.23 Wiesloch HD (G. Kiefer)
 1 ad. 3.12.23 Neckarsteinach HP (A. Quell)
 1 ad. 10.12.23 Abgrabung Iffezheim RA (T. Lux)
 2 Ind. 29.12.23 Roxheimer Altrhein & Silbersee RP (V. Brüsewitz)
 1 ad. 30.12.23 NSG Riedwiesen MA* (C. Stohl)
 1 ad. 30.12.23 Roxheimer Altrhein & Silbersee RP (V. Schmidt)
 6 (5 K2, 1 imm.) 6.1.24 Abgrabung Iffezheim RA (T. Lux)
 1 ad. 18.1.24 NSG Schwalbennest von Neckarsteinach HP (J. Roeder)
 8 (3 K2, 2 ad., 3 K3) 20.1.24 Iffezheim RA (T. Lux)
 1 K4 21.1.24 Mannheim MA* (M. Feuersenger)
 2 Ind. 22.1.24 Mannheim MA* (M. Wink)
 1 ad. 18.2.24 Schellerweiher Mutterstadt LU* (J. Braun) deutlich rosafarbene Beine
 1 Ind. 23.2.24 Mannheim MA* (J. Dreher)

Silbermöwe: Meldungen pro 2x2km2 2023-2024, Monate 1-12, Region Nordbaden

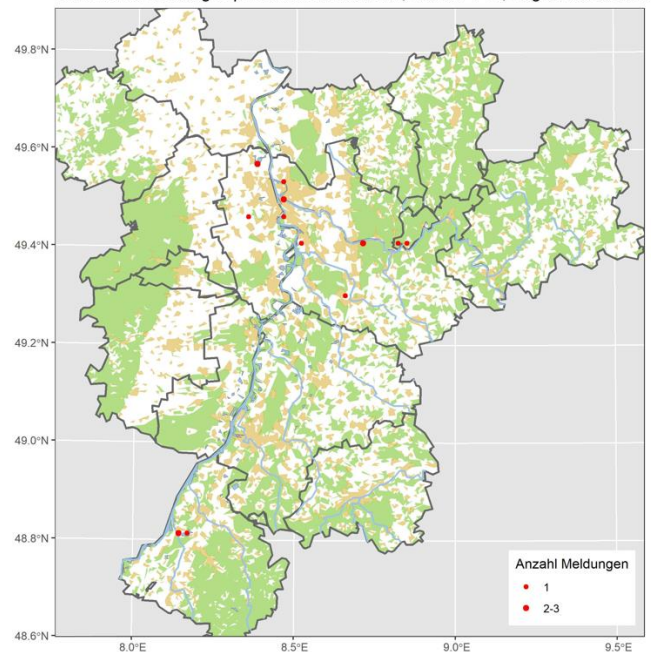

Mittelmeermöwe: Lokaler Brutvogel, verbreiteter Durchzügler

Mittelmeermöwe
 Jahreszeitliche Verteilung Beobachtungen

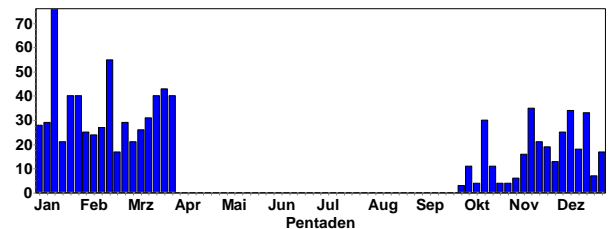

Mittelmeermöwe
Summen der Pentadenmaxima

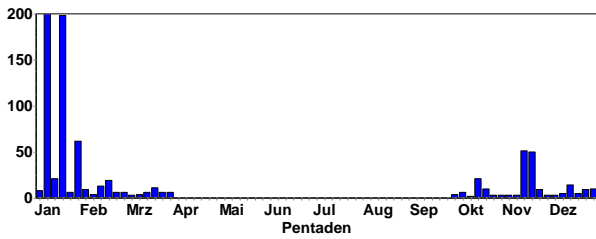

Mittelmeermöwe; oben immatur, unten ad © J. Dreher

Bruthinweise:

3 B3 8.3.24 Ladenburg HD (M. Wink)
 2 (2 ad.) 20.2.24 NSG Erlachsee KA* (T. Schaub)
 6 B3 (4 ad., 1 K2, 1 K3 // 2 ad.) 18.2.24 NSG Mechtersheimer Tongruben RP (F. Bindrich, T. Haug, V. Schmidt) 1 ad. rechts metallberingt
 3 B5 (2 ad., 1 K4) 27.3.24 NSG Mußbacher Baggerweiher NW (C. Heber) Paar balzend, KJ4 Vogel fällt kurz ein, wird mit intensiven Paarrufen empfangen und nach 1 Minute wird er vertrieben.

Gebietsmaxima ab 10 Ind.:

200 Ind. 6.1.24 Abgrabung Iffezheim RA (T. Lux)
 51 (15 ad., 30 K1, 6 K2) 12.11.23 Altrheinhafen MA MA* (M. Feuersenger)
 19 (9 ad., 5 K2, 5 K3) 18.2.24 Altrheinhafen MA MA* (M. Feuersenger)
 15 (12 ad., 2 K2, 1 K3) 14.1.24 Industriehafen Mannheim MA* (M. Feuersenger)
 21 (2 ad., 19 imm.) 13.1.24 Kiefweiher südl. Ludwigshafen LU* (A. Thiele)
 20 Ind. 14.1.24 Kiefweiher südl. Ludwigshafen LU* (V. Schmidt)
 10 Ind. 20.10.23 NSG Kohlplattenschlag KA (A. Vogel)

62 (6 ad., 56 imm.) am SP. 27.1.24 NSG LA Welsches Loch HP (P. Petermann)
 50 (15 imm.) 19.11.23 NSG Riedwiesen MA* (C. Stohl)
 10 (10 ad.) 30.12.23 NSG Riedwiesen MA* (C. Stohl)
 16 (3 ad., 13 imm.) 15.1.24 Ölhafen MA* (M. Gottschling)
 21 Ind. 16.10.23 Plittersdorf, NSG Rastatter Rheinaue/Rheinfähre RA (J. Winter)
 14 Ind. 2.10.23 Rheininsel bei Rheindürkheim HP (C. Queisser)
 13 Ind. 10.2.24 Speyer SP* (T. Lang)

Mittelmeermöwe: Meldungen pro 2x2km² 2023-2024, Monate 1-12, Region Nordbaden

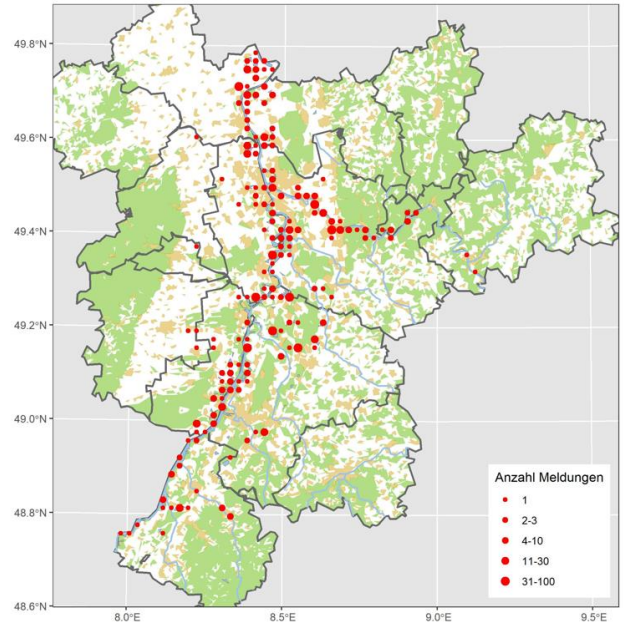

Mittelmeermöwe in SBN erbeutet Eier © W. Debatin

Steppenmöwe: Inzwischen regelmäßiger Durchzügler

Steppenmöwe
Jahreszeitliche Verteilung Beobachtungen

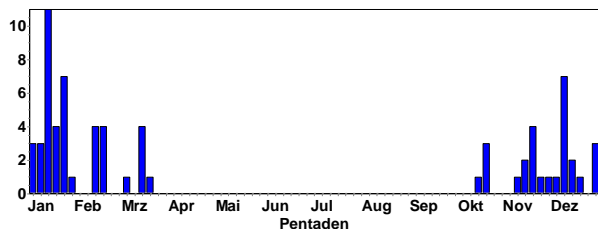

Steppenmöwe
Summen der Pentadenmaxima

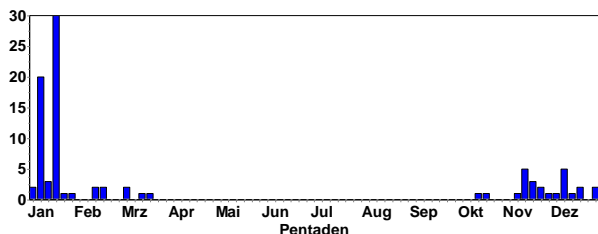

Alle Daten mit 2 und mehr Ind.:

- 5 (2 ad., 2 K1, 1 K2) 12.11.23 Altrheinhafen MA MA* (M. Feuersenger)
- 3 (1 K1) 19.11.23 Mannheim MA* (C. Stohl)
- 2 Ind. 26.11.23 Sandweier, Oberfeld/Autobahnkirche BAD (L. Fischer) nach Rücksprache u.a. Dr. Boschert Steppenmöwe.
- 3 (1 ad., 1 K3, 1 K2 // 1 ad., 1 K3) 9.12.23 Roxheimer Altrhein & Silbersee RP (C. Heber, V. Schmidt)
- 5 (3 K1, 2 ad.) 10.12.23 Abgrabung Iffezheim RA (T. Lux)
- 3 Ind. 11.12.23 Roxheimer Altrhein & Silbersee RP (M. Wink)
- 2 (2 K1) 17.12.23 Altlußheim HD (C. Stohl)
- 2 (1 ad., 1 K1) 30.12.23 NSG Riedwiesen MA* (C. Stohl)
- 2 Ind. 1.1.24 Ölhafen der BASF LU* (H. Schmitt)
- 20 Ind. 6.1.24 Abgrabung Iffezheim RA (T. Lux)
- 2 (1 K4 / 1 K2) 13.1.24 Silbersee bei Roxheim RP (V. Schmidt)
- 3 (1 K4, 1 K3, 1 K2) 14.1.24 Kiefweiher südl. Ludwigshafen LU* (V. Schmidt)
- 3 Ind. 14.1.24 Waghäusel KA (M. Ziemer)
- 2 (1 ad., 1 K4) 15.1.24 Neckar: Schleuse Hirschhorn - Schleuse Neckarsteinach HP (A. Quell)
- 2 (2 ad.) 16.1.24 NSG Mechtersheimer Tongruben RP (J. Klug)
- 30 (14 K2, 10 ad., 4 K3, 2 K4) 20.1.24 Iffezheim RA (T. Lux)
- 2 (1 ad. / 1 K2) 23.1.24 Speyer SP* (F. Laier)
- 2 (1 K3, 1 ad.) 10.2.24 Binsfeld: Gänsedrecksee/Kuhunter SP* (V. Schmidt)
- 2 (1 ad., 1 K3) 18.2.24 Binsfeld: Binsfeldsee SP* (J. Bonifart, P. Keller)
- 2 (2 ad.) 3.3.24 NSG Der Spieß - An der Spießbrücke WO* (M.u.H. Hoffmann)
- 2 (1 K3 / 1 ad.) 16.3.24 Silbersee bei Roxheim RP (V. Schmidt)

Ringfunde:

- 1 K2 18.10.23 Rheininsel bei Rheindürkheim HP (C. Queisser) Grün farbringt: XJHJ Laut cr-birding.org aus Berinigungsprojekt in der Lausitz (Zwenkauer See)

1 K2 15.1.24 Ölhafen MA* (M. Gottschling) mit Farbring gelb [Polen]

Steppenmöwe: Meldungen pro 2x2km2 2023-2024, Monate 1-12, Region Nordbaden

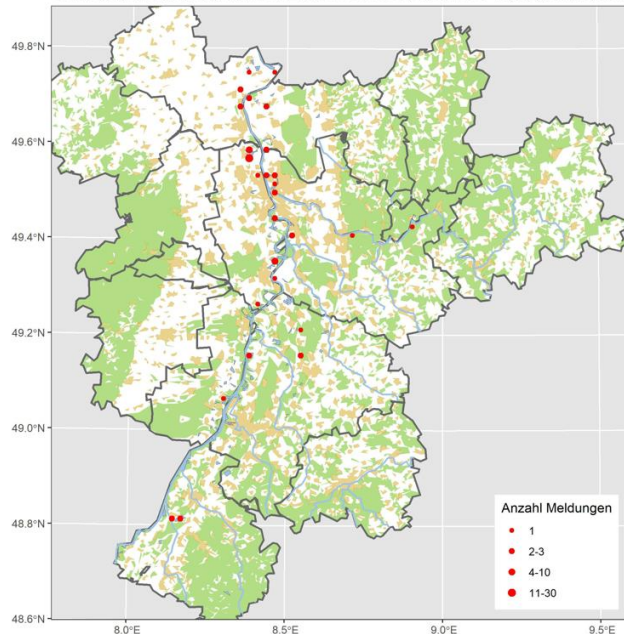

Mantelmöwe: Sehr seltener Durchzügler

Alle Daten:

1 K2 20.1.24 Iffezheim RA (T. Lux)

Heringsmöwe: Regelmäßiger Durchzügler

Heringsmöwe
Jahreszeitliche Verteilung Beobachtungen

1 Ind. 14.1.24 Neckar: Brücke/Schleuse Neuostenheim - Mündung Rhein MA* (H. Bott)
 1 K2 15.1.24 Ölhafen MA* (M. Gottschling)
 1 ad. 16.1.24 Mannheim MA* (J. Ernst) Überfliegend, dunkler Mantel sehr auffällig.
 3 (2 ad., 1 K2) 20.1.24 Iffezheim RA (T. Lux)
 1 ad. 20.1.24 Mannheim MA* (C. Queisser)
 1 Ind. 22.1.24 Mannheim MA* (M. Wink)
 1 Ind. 16.2.24 Heidelberg-Bergheim/Neuenheim HD (K. Hofmann)
 1 Ind. 23.2.24 Willersinnweiher LU* (H. Schmitt)
 1 Ind. 3.3.24 Ladenburg Neckarfähre HD (G. Kiefer)
 2 (2 ad.) 9.3.24 NSG Der Spieß - An der Spießbrücke WO* (H. Schmitt, N. Koch, T. Dürk, V. Schmidt) aus Richtung Rhein überfliegend nach NW
 1 ad. 15.3.24 Lampertheim HP (C. Queisser) entlang des Rheins nach S fliegend
 1 Ind. 16.3.24 Willersinnweiher LU* (J. Braun) kreisend, dann weiter Richtung Rhein
 1 ad. 17.3.24 NSG Der Spieß - An der Spießbrücke WO* (V. Schmidt, W. Henkes) Richtung N überfliegend
 8 dz. 22.3.24 NSG Der Spieß - An der Spießbrücke WO* (T. Sacher) Adult/subadult
 1 ad. 26.3.24 NSG Der Spieß - An der Spießbrücke WO* (V. Schmidt)
 1 K2 27.3.24 NSG Der Spieß - An der Spießbrücke WO* (T. Sacher)
 1 ad. 30.3.24 LSG Schwetzinger Wiesen HD (A. Stöhr) überfliegend
 2 (2 ad.) 30.3.24 Rheininsel bei Rheindürkheim HP (C. Queisser) auf dem Rhein vorbeitreibend

Heringsmöwe: Meldungen pro 2x2km2 2023-2024, Monate 1-12, Region Nordbaden

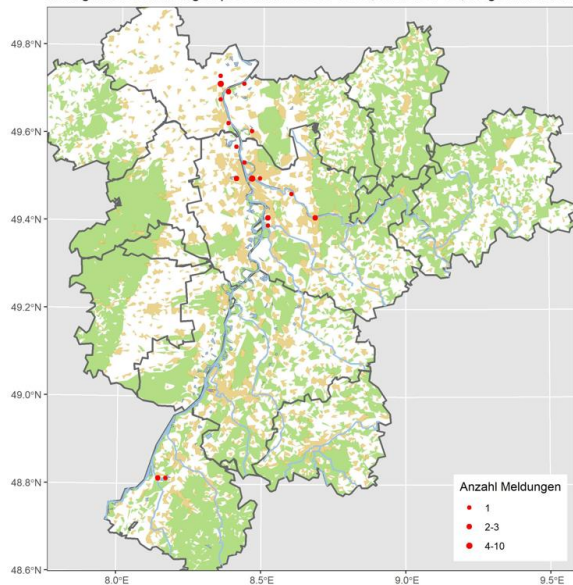

Straßentaube (Haustaube): Häufiger Jahresvogel

Straßentaube
Jahreszeitliche Verteilung Beobachtungen

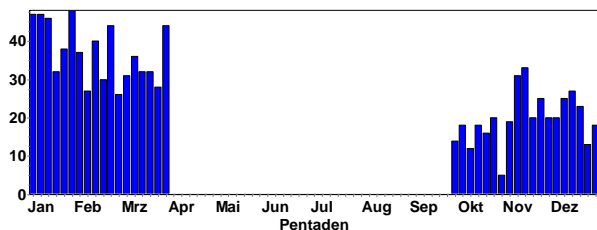

Straßentaube (Haustaube): Meldungen pro 2x2km2 2023-2024, Monate 1-12, Reg

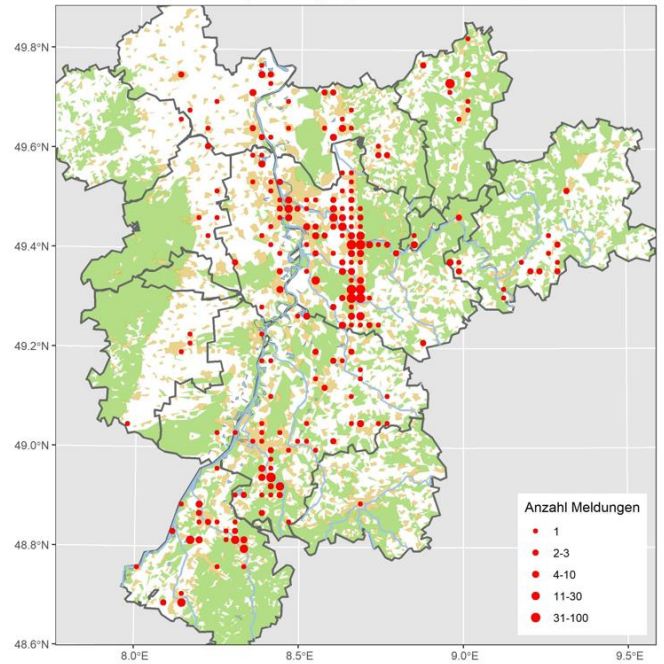

Hohltaube: Verbreiteter Brutvogel und Durchzügler

Hohltaube
Jahreszeitliche Verteilung Beobachtungen

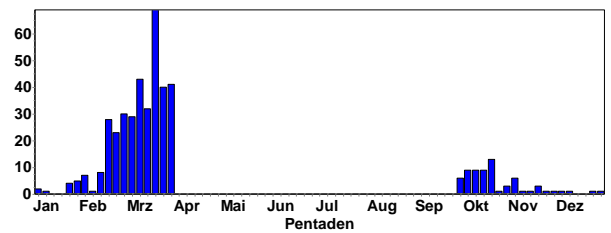

Hohltaube
Summen der Pentadenmaxima

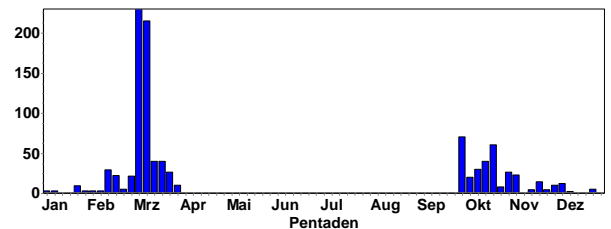

Meldungen ab 30 Ind.:

70 Ind. 1.10.23 Sinsheim HD (K. Hofmann, T. Lepp)
 30 Ind. 8.10.23 NSG Weschnitz-Insel von Lorsch HP (C. Zurek)
 40 Ind. 15.10.23 Sinsheim HD (K. Hofmann)
 60 Ind. 20.10.23 Mörsfeld DON (U. Vaske)
 50 Ind. 22.10.23 Saalbachniederung KA (W. Debatin)
 50 Ind. 7.3.24 Saalbachniederung KA (C. Schlomann)
 215 Ind. 9.3.24 N Rüssingen/NW Ottersheim/SW Immesheim DON (V. Schlär)
 40 Ind. 14.3.24 Zeiskam GER (K. Belzer)
 40 dz. 19.3.24 Rimbach HP (W. Mayer)

Winterbeobachtungen:

5 Ind. 24.12.23 NSG Weschnitz-Insel von Lorsch HP (C. Zurek)
 1 Ind. 27.12.23 Heinrichs-Taluae-See AZ (J. Lehnert)
 3 Ind. 2.1.24 Diedelsheim KA (J. Stipp)
 1 Ind. 5.1.24 Heinrichs-Taluae-See AZ (J. Lehnert)
 3 Ind. 8.1.24 Breuberg ERB (T. Steiger)

Hohлтаube: Meldungen pro 2x2km2 2023-2024, Monate 1-12, Region Nordbaden

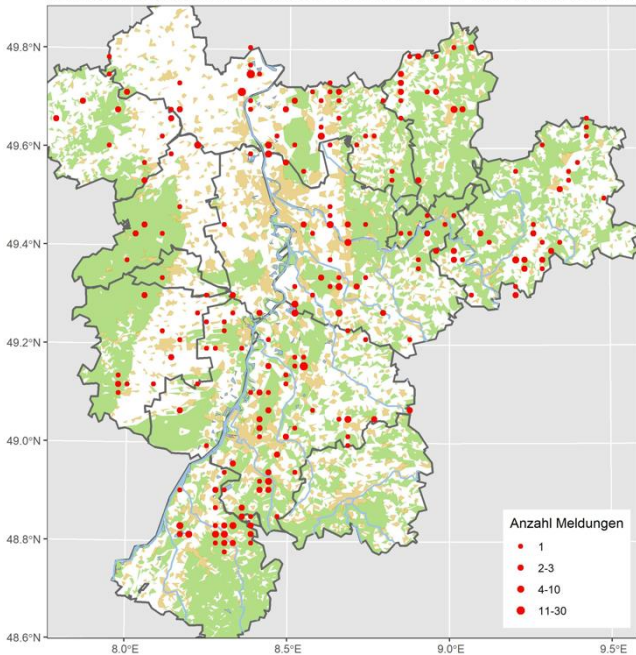

Ringeltaube: Sehr häufiger Jahresvogel, Durchzügler und Wintergast

Ringeltaube
Jahreszeitliche Verteilung Beobachtungen

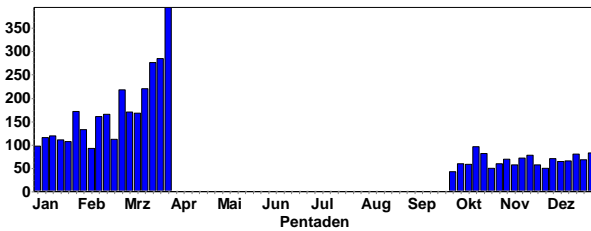

Ringeltaube
Summen der Pentadenmaxima

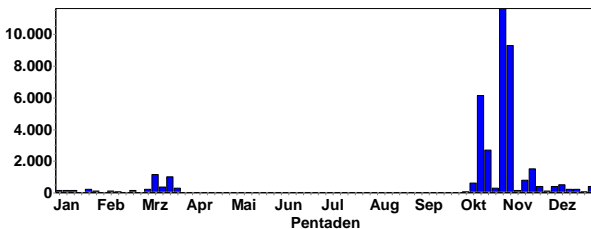

Gebietsmaxima ab 200 Ind.:

- 200 dz. 17.10.23 Ackerflächen nördl. Riedrode HP (K.E. Daub)
- 250 Ind. 3.12.23 Ackerflächen nördl. Rosengarten HP (C. Queisser)
- 1250 dz. 4.11.23 Ackerflächen um Rohrlachgraben HP (C. Queisser)
- 750 Ind. 19.11.23 Ackerflächen zw. Hofheim und Bürstadt HP (C. Queisser)
- 300 Ind. 24.11.23 Badensee Waldstücker Heddesheim HD (M. Wink)
- 300 dz. 16.10.23 Billigheim Zeilbäume NOK (F. Laier)
- 200 Ind. 12.11.23 Birkenau HP (A. Utermann)
- 308 Ind. 3.12.23 Breitenbronn N NOK (C. Bernitt)
- 800 Ind. 3.11.23 Brensbach ERB (G. Schneider)
- 400 Ind. 2.12.23 Brensbach ERB (G. Schneider)
- 400 Ind. 4.12.23 Brensbach ERB (G. Schneider)
- 200 Ind. 21.1.24 Brensbach ERB (B. Beckmann, G. Schneider)

- 250 Ind. 4.12.23 Büttel-Ost-See AZ (J. Lehnert)
- 230 Ind. 22.10.23 Dallau Schmiedsgrund NOK (F. Laier, M. Gelhardt, U. Mössinger)
- 540 dz. 3.11.23 Dannstadt-Schauernheim RP (T. Kärcher)
- 200 Ind. 2.3.24 Deidesheim DÜW (H. Bott)
- 600 dz. 11.10.23 Eberbach Böser Berg HD (A. Quell)
- 205 dz. 1.11.23 Eberbach Böser Berg HD (A. Quell)
- 870 dz. 21.3.24 Eggenstein-Leopoldshafen KA (J. Roeder)
- 225 Ind. 17.10.23 Ettlingen KA (B. Haßler, K. Lechner)
- 1250 dz. 18.10.23 Ettlingen KA (B. Haßler, H. Barié)
- 400 Ind. 19.10.23 Gießbachniederung KA* (K. Stapf)
- 300 Ind. 26.10.23 Gießbachniederung KA* (K. Stapf)
- 300 Ind. 29.10.23 Grauelsbaum RA (M. Haider)
- 295 dz. 22.10.23 Heidelberg-Zentrum HD (M. Mooij)
- 1500 dz. 31.10.23 Heidelberg-Zentrum HD (M. Mooij)
- 6028 dz. 1.11.23 Heidelberg-Zentrum HD (M. Mooij)
- 6080 dz. 4.11.23 Heidelberg-Zentrum HD (M. Mooij)
- 299 dz. am SP. 4.11.23 Heidelberg Auerstein HD (J. Brückner)
- 480 Ind. 3.11.23 Heinrichs-Talae-See AZ (J. Lehnert)
- 250 dz. 4.11.23 Hochdorf-Assenheim RP (T. Kärcher)
- 400 Ind. 19.11.23 Karlsruhe KA* (S. Tillmanns)
- 450 Ind. 19.10.23 Katzental NOK (E. Werling)
- 400 Ind. 1.11.23 KBC-Grube HP (C. Queisser)
- 500 dz. 30.10.23 Lampertheim Sportgelände HP (F. Schrauth)
- 200 Ind. 22.10.23 Linkenheim-Hochstetten KA (S. Tillmanns)
- 300 dz. 16.11.23 Ludwigshafen am Rhein LU* (H. Schmitt)
- 6125 dz. 16.10.23 Malsch KA (M. Albert)
- 4620 dz. 17.10.23 Malsch KA (K. Lechner, M. Albert)
- 300 Ind. 17.10.23 Marxzell-Burbach KA (N. Reischke)
- 1000 dz. 17.3.24 Neunkirchen S NOK (C. Bernitt)
- 300 Ind. 19.10.23 NSG Ballauf-Wilhelmswörth MA* (F. Schrauth)
- 400 dz. 17.11.23 NSG Ballauf-Wilhelmswörth MA* (F. Schrauth)
- 2700 Ind. 22.10.23 NSG Der Spieß - An der Spießbrücke WO* (C. Queisser)
- 500 Ind. 10.12.23 NSG Der Spieß - An der Spießbrücke WO* (C. Queisser)
- 3000 dz. 16.10.23 NSG Wagbachniederung KA (J. Theophil)



Ringeltauben © L. Haut

- 1500 dz. 30.10.23 NSG Wagbachniederung KA (M. Kremer)
- 1000 dz. 31.10.23 NSG Wagbachniederung KA (A. Kohler)
- 700 dz. 22.10.23 NSG Weschnitz-Insel von Lorsch HP (C. Zurek)
- 2060 dz. 22.10.23 Nußdorf MOS (F. Bindrich)
- 11630 dz. 1.11.23 Nußdorf MOS (F. Bindrich)

9280 dz. 4.11.23 Nußdorf MOS (F. Bindrich)
 250 Ind. 31.10.23 Rosengarten HP (C. Queisser)
 343 dz. 14.3.24 Saalbachniederung KA (J. Roeder)
 1000 Ind. 29.10.23 Sandweier BAD (L. Fischer)
 800 Ind. 12.11.23 Sandweier BAD (L. Fischer)
 400 Ind. 18.11.23 Sandweier BAD (L. Fischer)
 300 Ind. 22.10.23 Sandweier, Oberfeld/Autobahnkirche
 BAD (L. Fischer)
 1144 Ind. 7.3.24 Seeberg, Diedelsheim KA (J. Stipp)
 400 Ind. 15.10.23 Sinsheim HD (K. Hofmann)
 380 dz. 30.10.23 Sinsheim HD (M. Hummel)
 2187 Ind. 3.11.23 Sinsheim HD (M. Hummel)
 350 Ind. 17.10.23 Spessart KA (B. Haßler)
 300 dz. 24.3.24 Steinbruch Nußloch-Wiesloch, Schatt-
 hauser Weg HD (A. Thiele, G. Krewing-Rambausek)
 500 dz. 4.11.23 Unterschefflenz NOK (F. Laier)
 1500 Ind. 18.11.23 Wechselwiesen südl. Bonaue HP (P. Pe-
 termann)
 612 Ind. 24.11.23 Weinheim HD (M. Wink)



Türkentauben-Paar © C. Bernitt

Meldungen ab 30 Ind.:

30 Ind. 2.10.23 Waghäusel KA (O. Digel)
 53 Ind. 6.10.23 Sandweier, Oberfeld/Autobahnkirche BAD
 (L. Fischer)
 49 Ind. 6.10.23 Waghäusel KA (S. Tillmanns)
 45 Ind. 14.10.23 Heidelberg Bahnstadt HD (B. Mellein)
 70 Ind. 31.10.23 Waghäusel KA (A. Kohler)
 40 Ind. 7.11.23 NSG Waghäusel KA (M. Wink)
 52 Ind. 7.11.23 Waghäusel KA (. Anonyme, S. Tillmanns)
 30 Ind. 11.11.23 NSG Waghäusel KA (H. Schmitt,
 J. Förderer, K. Nibbenhagen, M. Liu)
 30 Ind. 11.11.23 Waghäusel KA (D. Roß)
 30 Ind. 20.11.23 Rülzheim GER (U. Janz)
 30 Ind. 22.11.23 Waghäusel KA (R. Hans-Joachim)
 35 Ind. 3.12.23 Bornheim SÜW (U. Janz)
 82 Ind. 7.12.23 Dettenheim KA (D. Koch, G. Kiefer, J.
 Ernst)
 35 Ind. 31.12.23 Dettenheim KA (J. Förderer)
 35 Ind. 5.1.24 Waghäusel KA (F. Eberius)
 30 Ind. 19.1.24 Halberstung RA (D. Peter)
 44 Ind. 20.1.24 Dammheim - Bornheim MOS (U. Janz)
 58 Ind. 11.2.24 Waghäusel KA (H. Schneider, P. Funk, S.
 Brethauer)

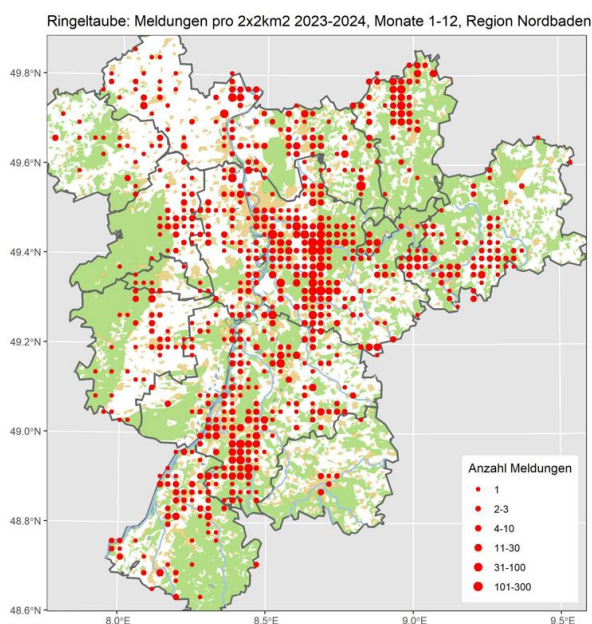

Türkentaube: Meldungen pro 2x2km2 2023-2024, Monate 1-12, Region Nordbaden

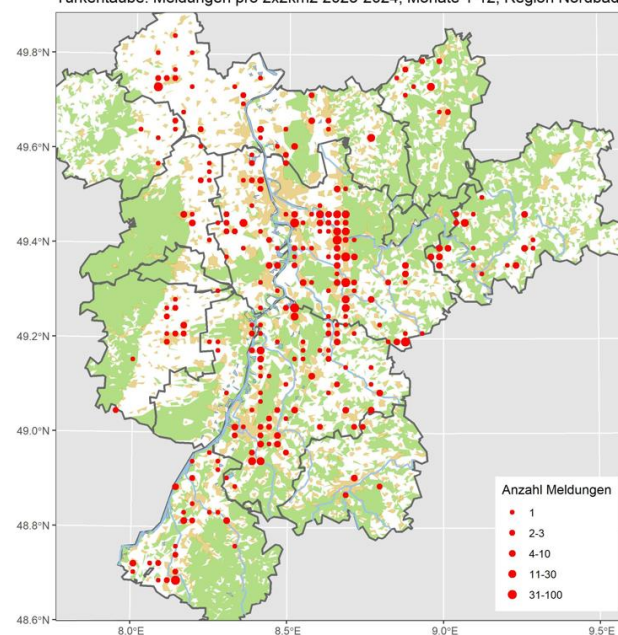

Türkentaube: Verbreiteter Jahresvogel

Türkentaube
 Jahreszeitliche Verteilung Beobachtungen

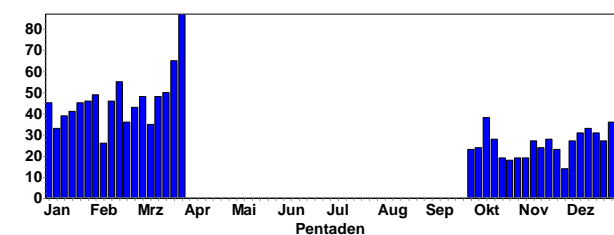

Türkentaube
 Summen der Pentadenmaxima

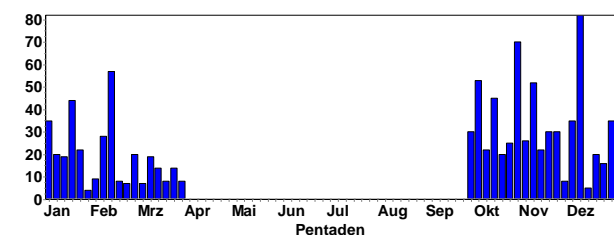

Alexandersittich: Lokaler, seltener Jahresvogel

Alle Daten:

- 2 Ind. 7.10.23 Heidelberg-Neuenheim HD (M. Krömer)
- 2 Ind. 8.1.24 Eppelheim HD (R. Wendt)
- 2 Ind. 14.1.24 Heidelberg-Neuenheimer Feld Schwimmbad HD (R. Wendt)
- 3 Ind. 10.2.24 NSG Hinterer Roxheimer Altrhein RP (T. Lang)
- 1 W 15.2.24 Heidelberg Bahnstadt HD (C. Steinkamp)

Halsbandsittich: Lokal häufiger Jahresvogel

Halsbandsittich
Jahreszeitliche Verteilung Beobachtungen

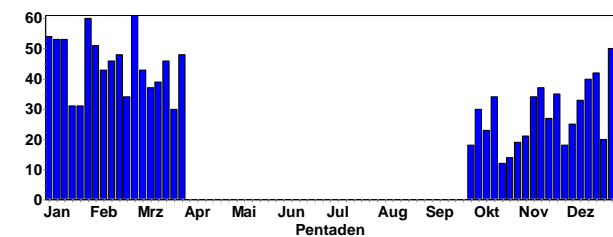

Gebietsmaxima ab 50 Ind.:

- 62 Ind. 8.1.24 Dossenheim Schwabenheim HD (T. Hut-schenreiter)
- 70 Ind. 7.11.23 Große Blies Ludwigshafen LU* (H. Schmitt)
- 50 Ind. am SP. 28.12.23 HD-Rohrbach: Hasenleiser HD (M. Post)
- 60 Ind. am SP. 31.12.23 HD-Rohrbach: Hasenleiser HD (M. Post)
- 51 Ind. am SP. 24.1.24 HD-Rohrbach: Hasenleiser HD (M. Post)
- 1000 Ind. 14.12.23 Heidelberg HD (E. Sefrin)
- 600 Ind. am SP. 31.12.23 Heidelberg HD (M. Kurzmann)
- 200 Ind. 3.1.24 Heidelberg HD (M. Wink)
- 800 Ind. am SP. 6.1.24 Heidelberg HD (R. Wendt)
- 200 Ind. 9.3.24 Heidelberg HD (M. Wink)
- 500 Ind. 21.10.23 Heidelberg-Bergheim/Neuenheim HD (K. Hofmann)
- 750 Ind. 19.12.23 Heidelberg-Bergheim/Neuenheim HD (K. Hofmann)
- 600 Ind. 31.1.24 Heidelberg-Bergheim/Neuenheim HD (K. Hofmann)
- 150 Ind. 2.2.24 Heidelberg-Bergheim/Neuenheim HD (K. Hofmann)
- 1000 Ind. am SP. 5.2.24 Heidelberg-Bergheim/Neuenheim HD (K. Hofmann)
- 100 Ind. am SP. 8.11.23 Heidelberg-Wieblingen HD (F. Linhart)
- 50 Ind. am SP. 18.11.23 Heidelberg-Wieblingen HD (F. Linhart)
- 70 Ind. am SP. 9.12.23 Heidelberg-Wieblingen HD (F. Linhart)
- 50 Ind. am SP. 20.3.24 Kahlbachsgrund HD (D. Walz)
- 52 Ind. 11.11.23 Ladenburg HD (M. Wink)
- 60 Ind. 19.11.23 Ludwigshafen am Rhein LU* (H. Schmitt)
- 100 Ind. 16.1.24 Ludwigshafen am Rhein LU* (M. Unger)
- 100 Ind. am SP. 13.10.23 NSG Altneckar Heidelberg Wieblingen MITTE HD (F. Linhart)
- 50 Ind. am SP. 4.1.24 NSG Altneckar Heidelberg Wieblingen MITTE HD (F. Linhart)
- 80 Ind. 17.12.23 NSG Neckaraue HD (J. Dreher)
- 150 Ind. 5.10.23 Speyer SP* (A. Bonifart, J. Bonifart)

100 Ind. 26.11.23 Walldorf HD (K. Hofmann)

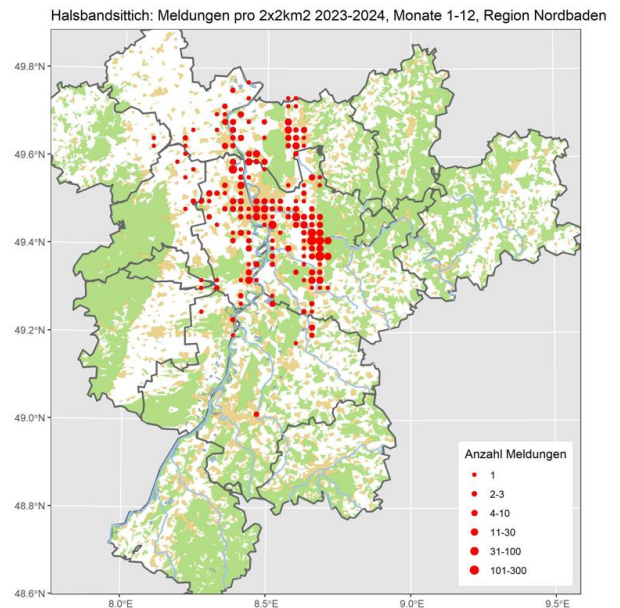

Wellensittich

Alle Daten: 1 Ind. 23.1.24 Roxheimer Altrhein & Silbersee RP (J. Lehnert)

Nymphensittich

Alle Daten: 1 Ind. 10.1.24 Heidelberg-Neuenheimer Feld Schwimmbad HD (R. Wendt)

Schleiereule: Lokaler Jahresvogel

Schleiereule
Jahreszeitliche Verteilung Beobachtungen

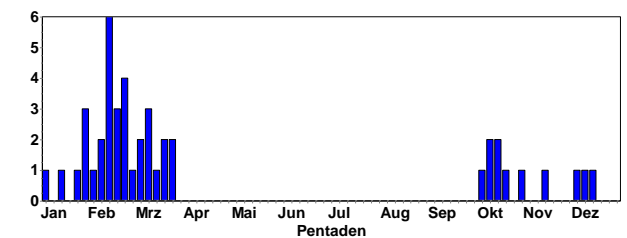

Schleiereule: Meldungen pro 2x2km2 2023-2024, Monate 1-12, Region Nordbaden

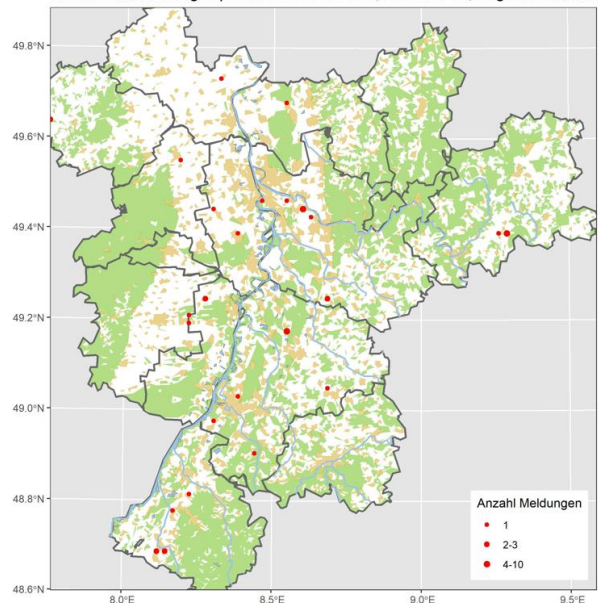

Raufußkauz: Lokaler Jahresvogel (neue Vorkommen im westl. Odenwald)

Raufußkauz
Jahreszeitliche Verteilung Beobachtungen

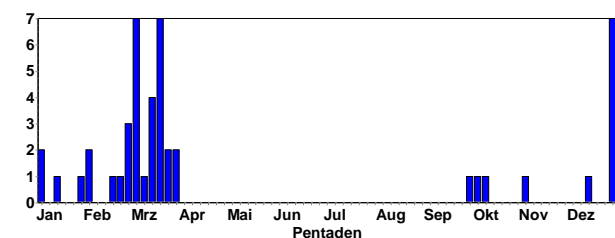

Alle Daten (soweit nicht geschützt gemeldet):

- 2 Ind. 9.10.23 Dossenheim Allmendwald HD (H. Holland)
- 1 Ind. 3.11.23 Schönau HD (H. Holland)
- 1 Ind. 16.12.23 Dossenheim Weißer Stein HD (M. Wink)
- 2 Ind. 27.12.23 Dossenheim HD (G. Hayman, M. Wink)
- 3 Ind. 29.12.23 Dossenheim HD (A. Grams)
- 1 Ind. 30.12.23 Dossenheim HD (N. Hölzel)
- 2 Ind. 5.1.24 Dossenheim Weißer Stein HD (M. Wink)
- 1 Ind. 14.1.24 Dossenheim HD (K. Hofmann)
- 1 Ind. 27.1.24 Schönau HD (H. Holland)
- 2 B7 1.2.24 Dossenheim Weißer Stein HD (M. Wink)
- 1 Ind. 18.2.24 Dossenheim HD (A. Grams)
- 1 A1 24.2.24 Schönau HD (H. Holland)
- 1 A2 25.2.24 Dossenheim HD (A. Thiele, H. Holland)
- 1 Ind. 3.3.24 Dossenheim HD (A. Grams)
- 1 A2 9.3.24 Schönau HD (T. Broschard)
- 1 M 14.3.24 KEu-RP-010 SÜW (A. Betzin)
- 2 A2 16.3.24 Schriesheim HD (B. Schindwein)
- 1 Ind. 25.3.24 Landau in der Pfalz MOS (J. Klug)

Raufußkauz: Meldungen pro 2x2km2 2023-2024, Monate 1-12, Region Nordbaden

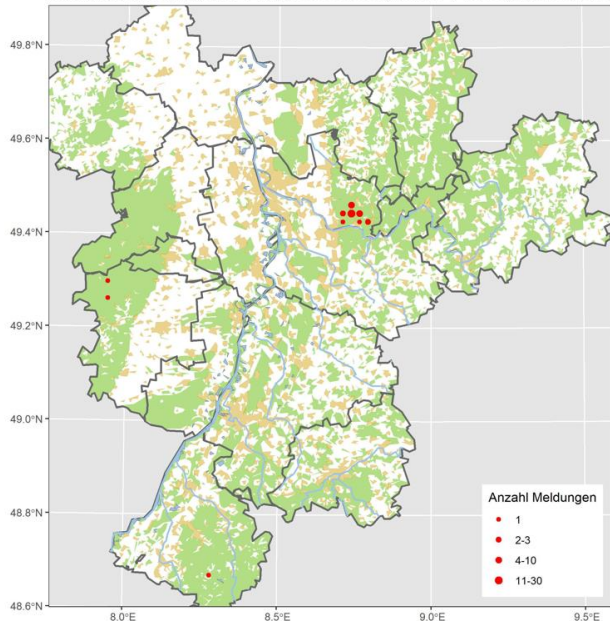

Steinkauz: Meldungen pro 2x2km2 2023-2024, Monate 1-12, Region Nordbaden

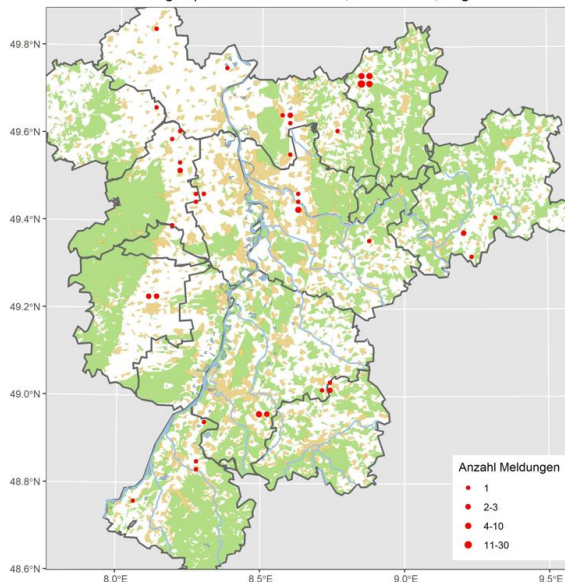

Sperlingskauz: Lokaler Jahresvogel (neue Vorkommen im westl. Odenwald)

Sperlingskauz
Jahreszeitliche Verteilung Beobachtungen

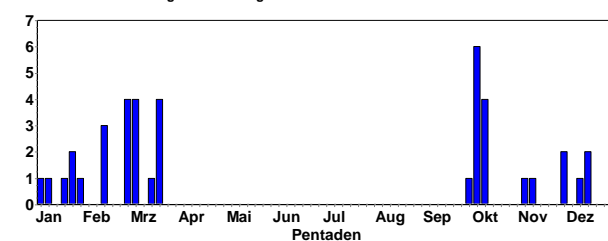

Gebietsmaxima:

- 2 Ind. 27.12.23 Dossenheim HD (G. Hayman, M. Wink, T. Broschard)
- 1 Ind. 29.12.23 Dossenheim HD (A. Grams)
- 1 Ind. 30.12.23 Dossenheim HD (N. Hölzel)
- 1 A2 25.2.24 Dossenheim HD (A. Thiele, F. Linhart, H. Holland, M. Schoch)
- 2 Ind. 9.10.23 Dossenheim Allmendwald HD (H. Holland)
- 2 A2 5.10.23 Dossenheim Weißer Stein HD (M. Wink)
- 2 (1 M / 1 M) 16.12.23 Weißer Stein HD (M. Wink)
- 1 Ind. 5.1.24 Dossenheim Weißer Stein HD (M. Wink)
- 2 A1 14.3.24 Kaltenbronn RA (R. Weininger)
- 1 Ind. 4.10.23 Schönau HD (. Anonyme)
- 1 Ind. 3.11.23 Schönau HD (H. Holland)
- 1 Ind. 30.11.23 Schönau HD (H. Holland)
- 1 Ind. 1.12.23 Schönau HD (H. Holland)
- 1 Ind. 31.12.23 Schönau HD (H. Holland)
- 1 Ind. 21.1.24 Schönau HD (H. Holland)
- 1 Ind. 8.10.23 Schwarzer Gehr RA (J. Müller)



Sperlingskauz © M. Wink

Steinkauz: Lokaler Jahresvogel

Steinkauz
Jahreszeitliche Verteilung Beobachtungen

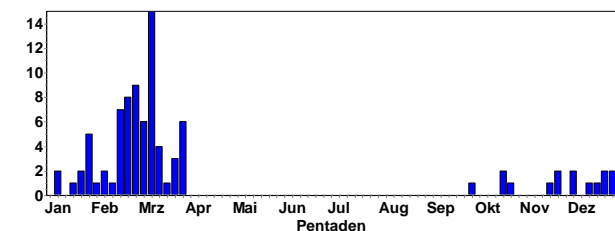

Sperlingskauz: Meldungen pro 2x2km2 2023-2024, Monate 1-12, Region Nordbaden

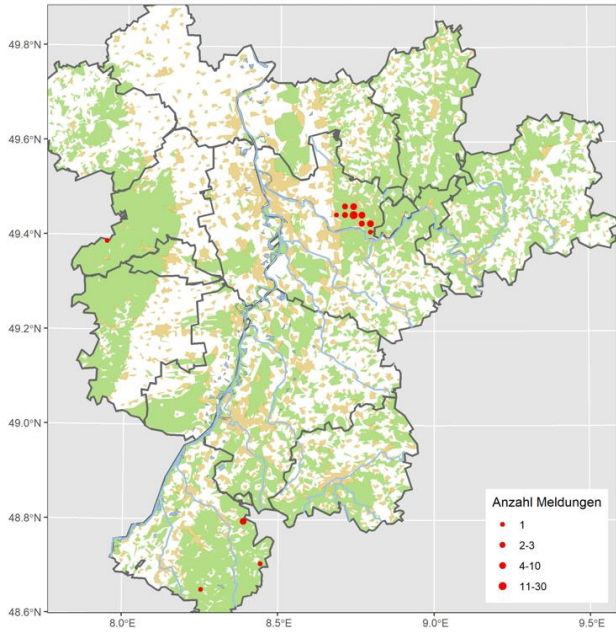

Sumpfohreule © W. Fischer

Sumpfohreule: Seltener Durchzügler und Wintergast

Sumpfohreule
Jahreszeitliche Verteilung Beobachtungen

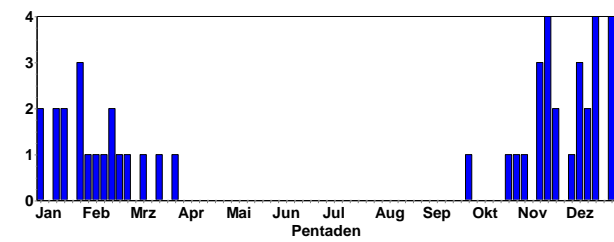

Waldohreule: Lokaler Jahresvogel

Waldohreule
Jahreszeitliche Verteilung Beobachtungen

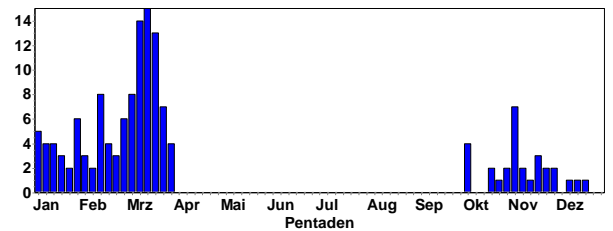

Gebietsmaxima ab 3 Ind.:

- 3 Ind. 11.11.23 Flonheim AZ (F. Damminger)
- 4 A1 (1 M / 1 M / 1 M / 1 M) 14.3.24 KEu-RP-010 MOS (A. Betzin)
- 3 Ind. 16.1.24 Klingenstein SÜW (J. Kutzer)
- 8 Ind. 31.10.23 Ladenburg HD (W. Fischer)
- 9 Ind. 1.11.23 Ladenburg HD (W. Fischer)
- 13 Ind. 2.11.23 Ladenburg HD (W. Fischer)
- 9 Ind. 3.11.23 Ladenburg HD (W. Fischer)
- 6 Ind. 5.11.23 Ladenburg HD (W. Fischer)

Sumpfohreule: Meldungen pro 2x2km2 2023-2024, Monate 1-12, Region Nordbader

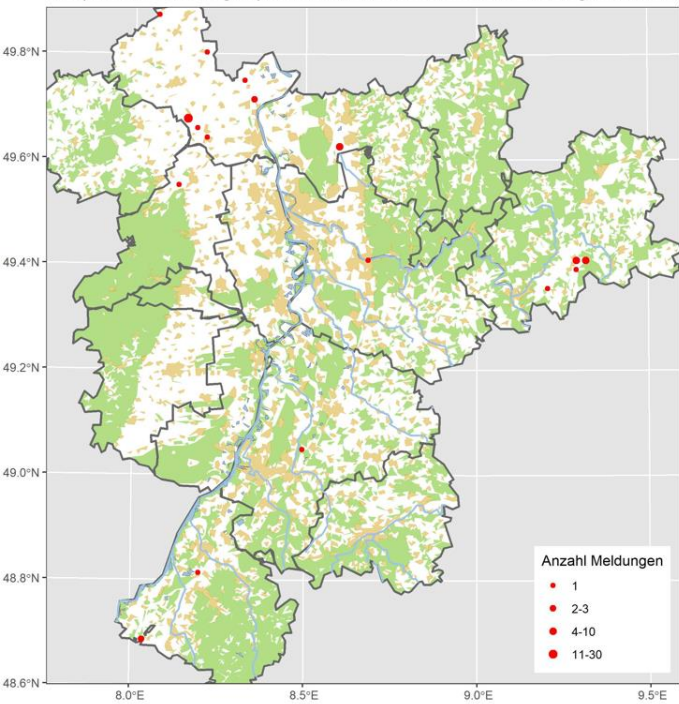

Waldohreulen in Ladenburg © W. Fischer

Waldohreule: Meldungen pro 2x2km2 2023-2024, Monate 1-12, Region Nordbaden

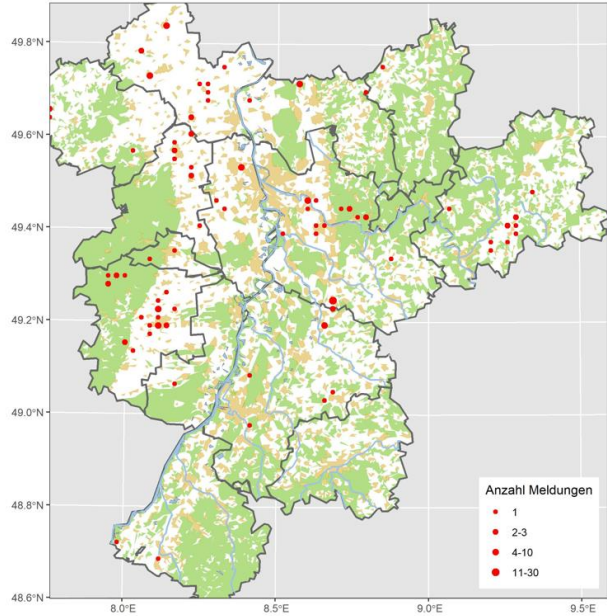

Uhu im Steinbruch Leferez © D. Koch

Uhu: Meldungen pro 2x2km2 2023-2024, Monate 1-12, Region Nordbaden

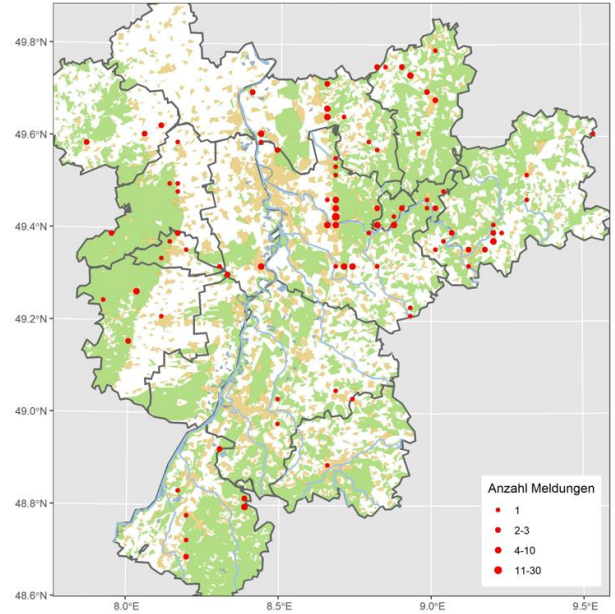

Uhu: Jahresvogel, lokaler Brutvogel

Uhu
Jahreszeitliche Verteilung Beobachtungen

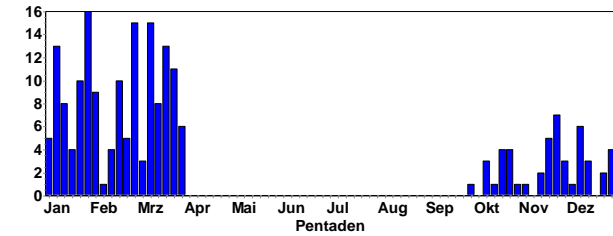

Ruhender Uhu auf dem Uni-Campus © D. Koch

Waldkauz: Verbreiteter Jahresvogel

Waldkauz
Jahreszeitliche Verteilung Beobachtungen

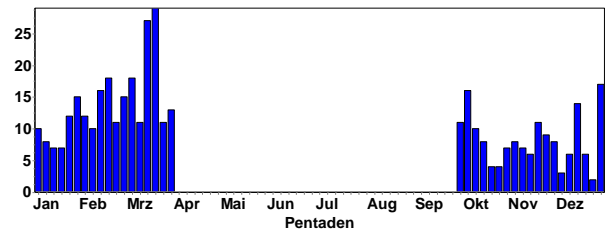

Waldkauz © W. Fischer

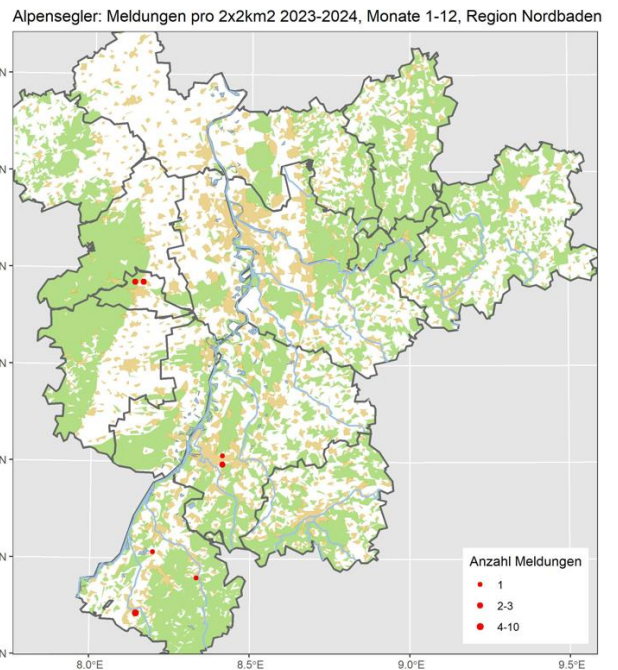
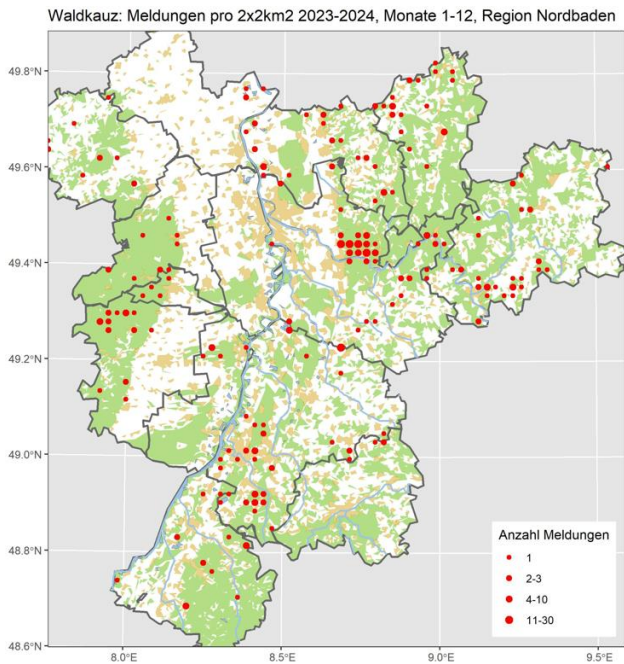

Alpensegler: Sommervogel, lokaler Brutvogel mit Ausbreitungstendenz

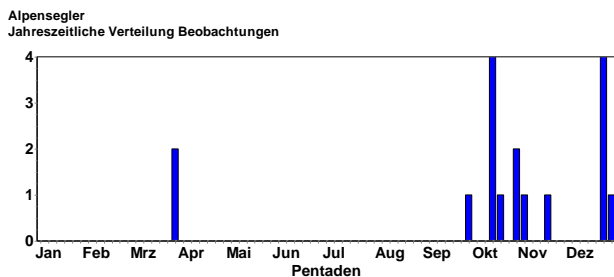

Eisvogel: Jahresvogel, lokaler Brutvogel

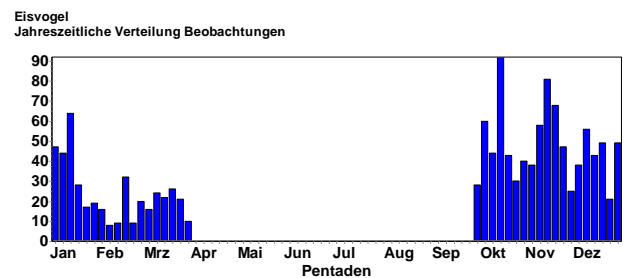

Alle Daten: (ungewöhnliche Wintervorkommen)

- 10 Ind. 1.10.23 Karlsruhe KA* (L. Dieckhoff)
- 2 Ind. 13.10.23 Windeckgymnasium Bühl RA (E. Keber)
- 10 Ind. 14.10.23 Bühl Stadtmitte RA (D. Gustav, E. Keber)
- 10 Ind. 16.10.23 Bühl Stadtmitte RA (E. Keber)
- 5 Ind. 18.10.23 Bühl Stadtmitte RA (E. Keber)
- 2 Ind. 28.10.23 Karlsruhe KA* (S. Olschewski) fliegen über Bahnhofsgebäude
- 1 Ind. 1.11.23 Bühl Zentrum RA (M. Boschert)
- 1 Ind. 5.11.23 Bühl, Nelkenstr. RA (M. Boschert)
- 1 Ind. 20.11.23 Karlsruhe KA* (J. Ullemeyer) Flugrufe deutlich zu hören
- 1 Ind. 24.12.23 Haardt NW (C. Heber) fliegt erst über uns, dann abdrehend Richtung Wald, dort nur schlechte Belegaufnahme mit 200mm erwischt. Beobachtungszeit ca. 12.10 bis 12.16
- 2 Ind. 25.12.23 OT Haardt NW (C. Heber) Heute waren es zwei. Jagen am Waldrand lange Strecken von Nord nach Süd fliegend und wieder zurück.
- 2 Ind. 26.12.23 NSG Haardttrand - Berggewanne NW (F. Bindrich, V. Schmidt) Gegen 12:20
- 1 Ind. 31.3.24 Sandweier BAD (L. Fischer)

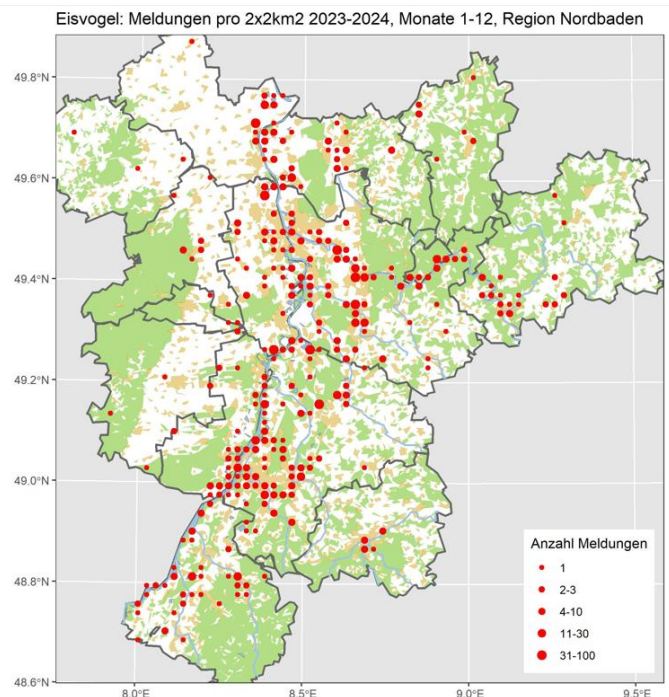



Eisvogel © W. Debatin



Eisvogel © J. Dreher

Wiedehopf: Sommervogel (lokaler Brutvogel und Durchzügler)

Alle Daten:

- 1 Ind. 21.3.24 Saalbachniederung KA (W. Debatin)
- 1 Ind. 31.3.24 Leimen-St. Ilgen HD (G. Kiefer) Dank an Entdecker und Infogeber Joachim Haßel



Wiedehopf © D. Koch

Wendehals: Sommervogel (lokaler Brutvogel und Durchzügler)

Eine sehr frühe Meldung:

- 1 Ind. 13.3.24 HD Handschuhsheimer Feld HD (G. Hanebeck)

Kuckuck: Sommervogel; lokaler Brutvogel

Erstbeobachtungen:

- 1 Ind. 31.3.24 Minfeld GER (N. Falk)
- 1 Ind. 31.3.24 Saalbachniederung KA (K. Stapf, R. Sommerfeld)

Grauspecht: Verbreiteter Jahresvogel

Grauspecht
Jahreszeitliche Verteilung Beobachtungen

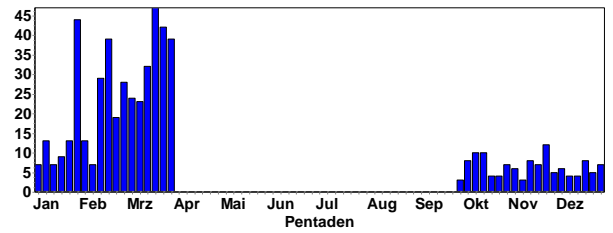

Grauspecht: Meldungen pro 2x2km2 2023-2024, Monate 1-12, Region Nordbaden

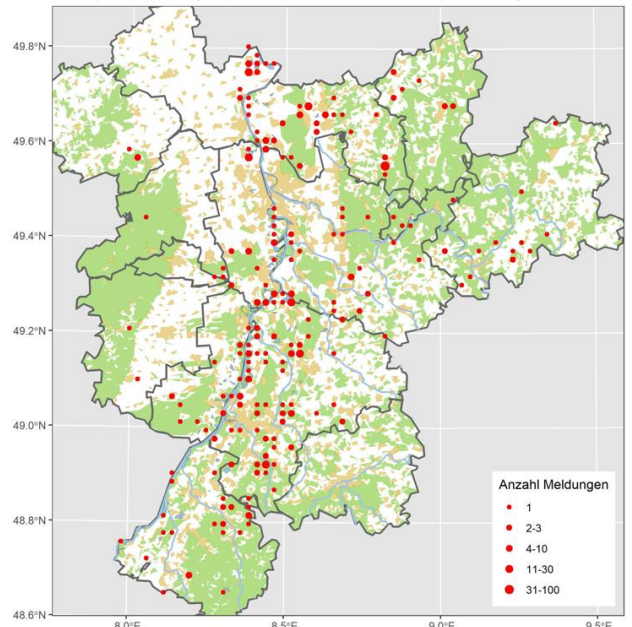

Grünspecht: Weit verbreiteter Jahresvogel

Grünspecht
Jahreszeitliche Verteilung Beobachtungen

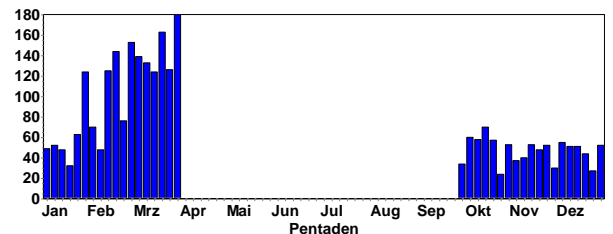

Grünspecht © J. Dreher



Grünspecht © D. Koch

Grünspecht: Meldungen pro 2x2km² 2023-2024, Monate 1-12, Region Nordbaden

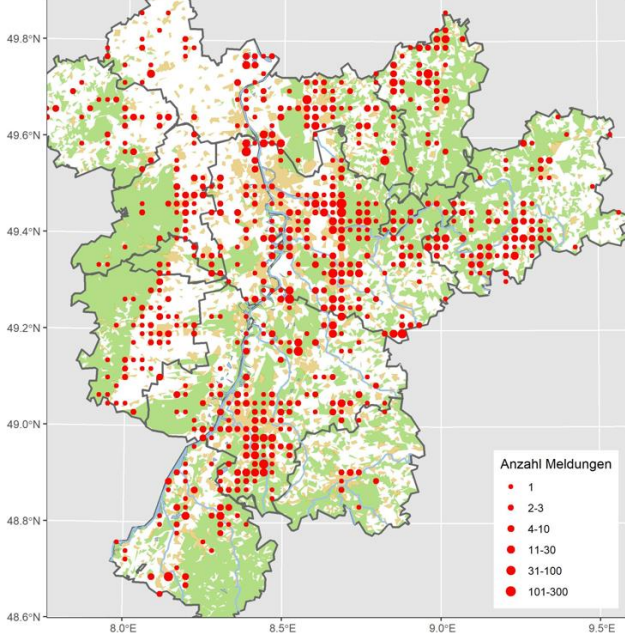

Schwarzspecht: Meldungen pro 2x2km² 2023-2024, Monate 1-12, Region Nordbaden

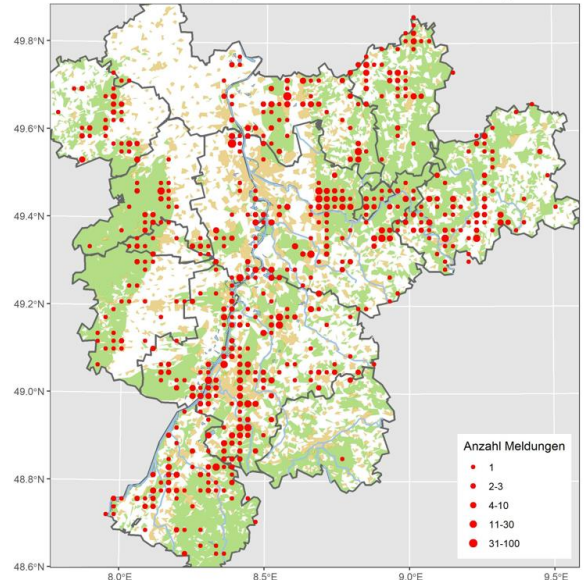

Dreizehenspecht: Lokaler Brutvogel im Nordschwarzwald

Dreizehenspecht
Jahreszeitliche Verteilung Beobachtungen

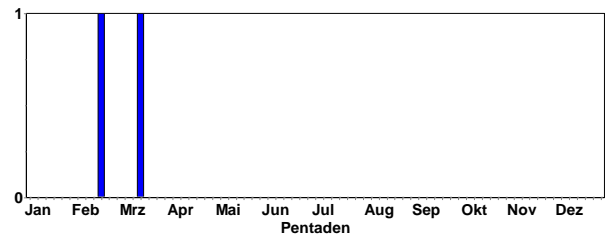

Buntspecht: Weit verbreiteter Jahresvogel (auch Durchzügler)

Buntspecht
Jahreszeitliche Verteilung Beobachtungen

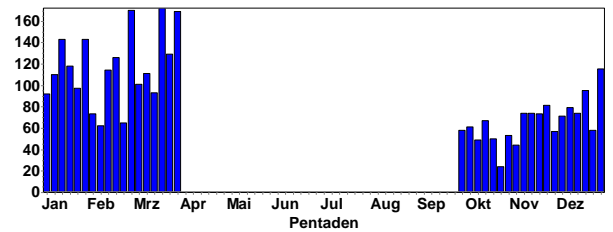

Schwarzspecht: Verbreiteter Jahresvogel

Schwarzspecht
Jahreszeitliche Verteilung Beobachtungen

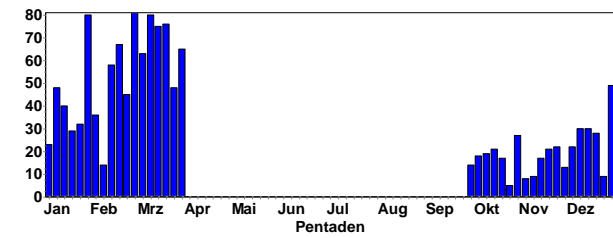

Schwarzspecht © D. Koch



Buntspecht © C. Bernitt

Buntspecht: Meldungen pro 2x2km² 2023-2024, Monate 1-12, Region Nordbaden

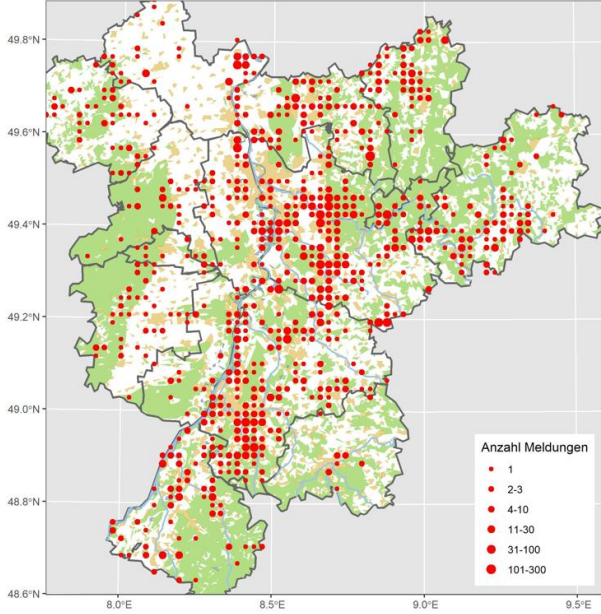

Kleinspecht: Verbreiteter Jahresvogel

Kleinspecht
Jahreszeitliche Verteilung Beobachtungen

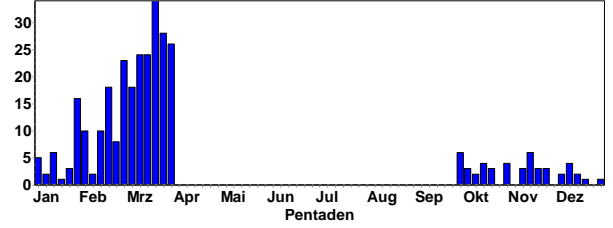

Kleinspecht: Meldungen pro 2x2km² 2023-2024, Monate 1-12, Region Nordbaden

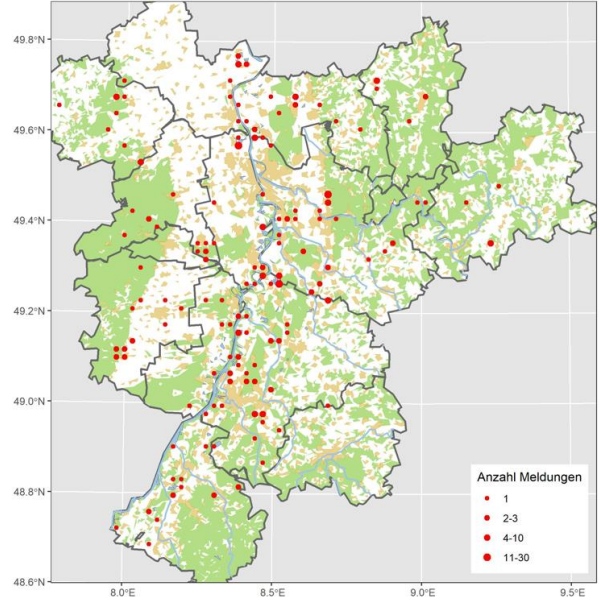

Mittelspecht: Weit verbreiteter Jahresvogel

Mittelspecht
Jahreszeitliche Verteilung Beobachtungen

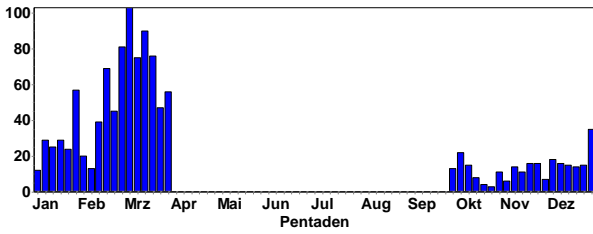

Mittelspecht: Meldungen pro 2x2km² 2023-2024, Monate 1-12, Region Nordbaden

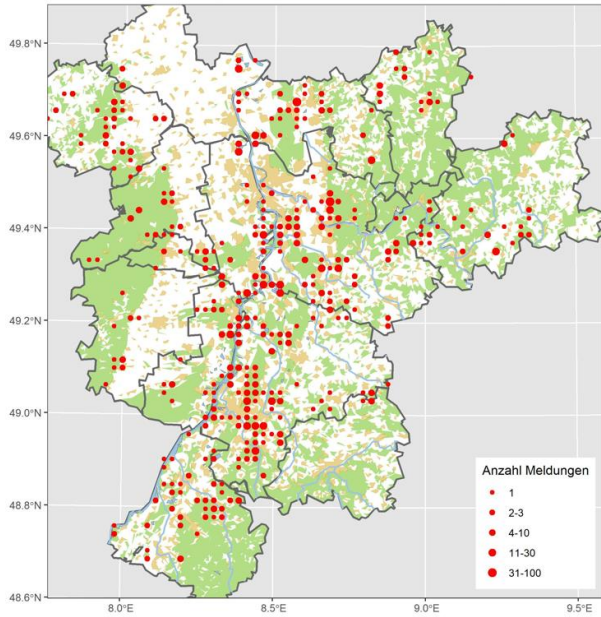

Kleinspecht © M. Wink

Raubwürger: Lokaler Durchzügler und Wintergast

Raubwürger
Jahreszeitliche Verteilung Beobachtungen

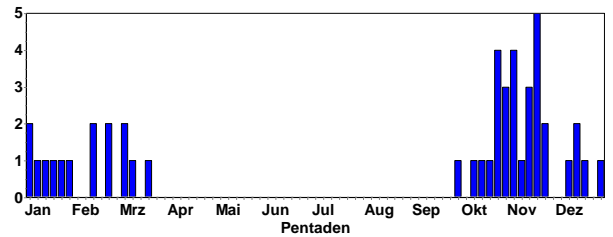

Letztbeobachtungen Winter:

- 1 Ind. 8.1.24 Rockenhausen DON (M. Franke)
- 1 Ind. 15.1.24 Oberschefflenz NOK (F. Laier)
- 1 Ind. 25.1.24 Insel Flotzgrün RP (A. Thiele)



Mittelspecht © W. Fischer

- 1 Ind. 12.2.24 Hainstadt Alte Rödern NOK (F. Laier)
- 1 Ind. 23.2.24 Waldhausen Glashof NOK (M. Schulz)
- 1 Ind. 3.3.24 Frauenweiler Bruch HD (K. Hofmann)
- 1 Ind. 3.3.24 Kapellenbruch HD (D. Walz)
- 1 Ind. 9.3.24 Auerb. Knauerbusch NOK (M. Wink)
- 1 Ind. 18.3.24 Heßheim N/SW Beindersheim RP (S. Heß)



Raubwürger © D. Koch

Raubwürger: Meldungen pro 2x2km2 2023-2024, Monate 1-12, Region Nordbaden

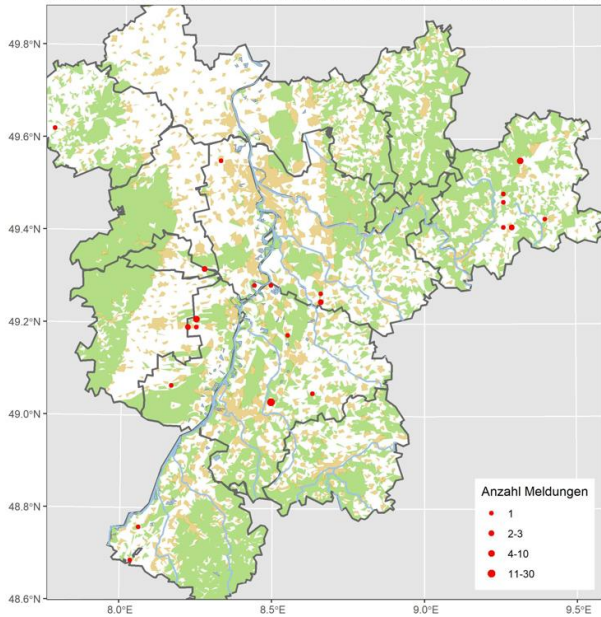

Neuntöter: Sommervogel

Letztbeobachtung:

- 1 Ind. 3.10.23 NSG Wagbachniederung KA (A. Götz)

Elster: Häufiger Jahresvogel

Elster
Jahreszeitliche Verteilung Beobachtungen

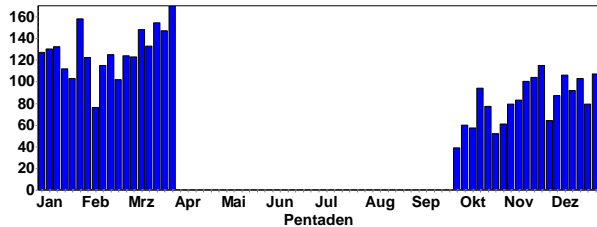

Elster
Summen der Pentadenmaxima

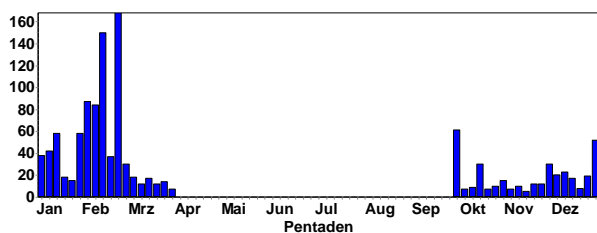

Meldungen ab 30 Ind.:

- 61 Ind. 2.10.23 NSG Weschnitz-Insel von Lorsch HP (G. Kiefer)
- 30 Ind. am SP. 13.10.23 HD-Rohrbach: Hasenleiser HD (M. Post)
- 30 Ind. 1.12.23 Brensbach ERB (G. Schneider)
- 52 Ind. am SP. 31.12.23 HD-Rohrbach: Hasenleiser HD (M. Post)
- 38 Ind. am SP. 4.1.24 Bleis RA (D. Peter)
- 35 Ind. 4.1.24 Tongruben, Jägerteiche HP (S. Tilger)
- 42 Ind. am SP. 6.1.24 HD-Rohrbach: Hasenleiser HD (M. Post)



Elster © M. Wink

- 58 Ind. am SP. 11.1.24 HD-Rohrbach: Hasenleiser HD (M. Post)
- 51 Ind. am SP. 15.1.24 HD-Rohrbach: Hasenleiser HD (M. Post)
- 32 Ind. 27.1.24 Diedelsheim KA (J. Stipp)
- 58 Ind. am SP. 27.1.24 HD-Rohrbach: Hasenleiser HD (M. Post)
- 87 Ind. am SP. 31.1.24 HD-Rohrbach: Hasenleiser HD (M. Post)
- 84 Ind. am SP. 5.2.24 HD-Rohrbach: Hasenleiser HD (M. Post)
- 74 Ind. am SP. 7.2.24 HD-Rohrbach: Hasenleiser HD (M. Post)
- 84 Ind. am SP. 9.2.24 HD-Rohrbach: Hasenleiser HD (M. Post)
- 75 B3 am SP. 14.2.24 HD-Rohrbach: Hasenleiser HD (M. Post)
- 30 Ind. am SP. 15.2.24 Ludwigshafen am Rhein LU* (T. Kärcher)
- 37 Ind. am SP. 17.2.24 NSG Gau-Köngernheimer Ried AZ (M. Klöppel)
- 84 B3 am SP. 23.2.24 HD-Rohrbach: Hasenleiser HD (M. Post)

Elster: Meldungen pro 2x2km2 2023-2024, Monate 1-12, Region Nordbaden

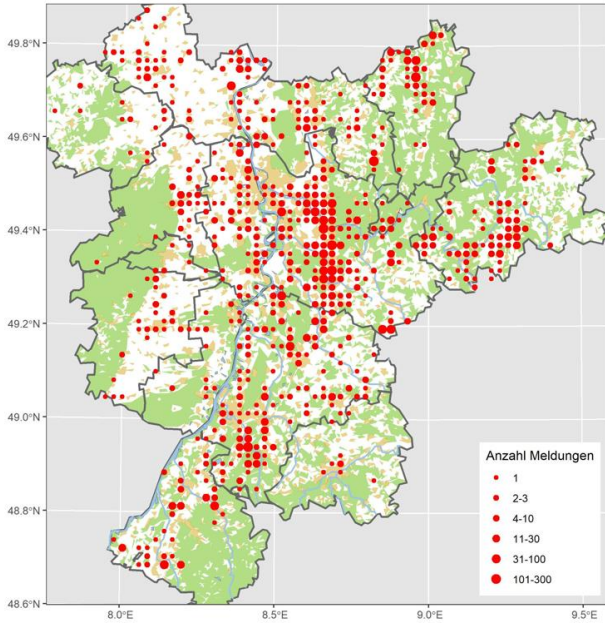

Eichelhäher: Meldungen pro 2x2km2 2023-2024, Monate 1-12, Region Nordbaden

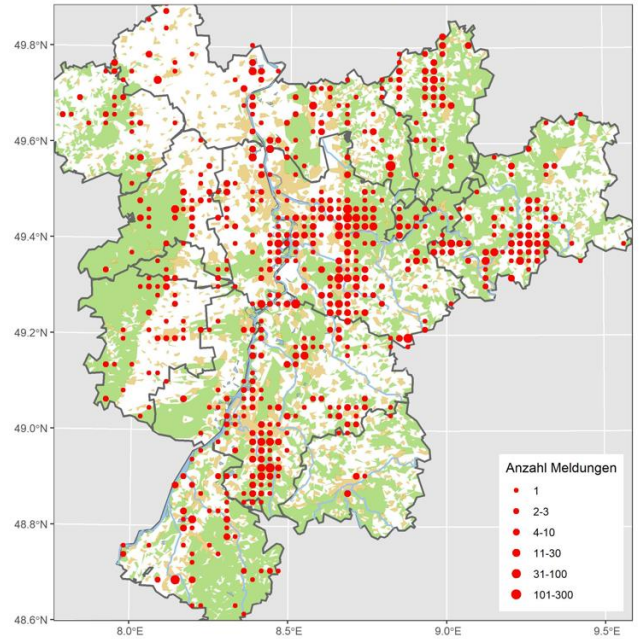

Eichelhäher: Verbreiteter Jahresvogel und Durchzügler

Eichelhäher
Jahreszeitliche Verteilung Beobachtungen

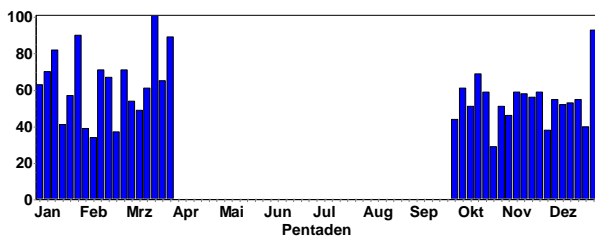

Eichelhäher
Summen der Pentadenmaxima

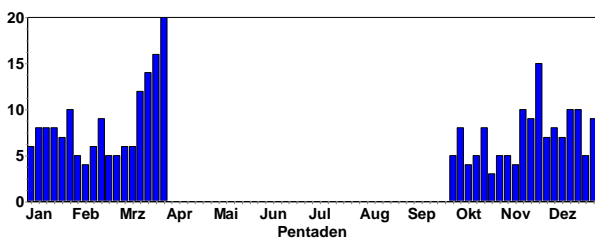

Tannenhäher: Lokaler Jahresvogel im Nordschwarzwald

Alle Daten: 1 Ind. 2.10.23 Bretterwald RA (W. Jansen)

1 Ind. 13.10.23 Wildseemoor RA (M. Kremer)

1 Ind. 22.11.23 Herrenwies RA (A. Bitterlich)

1 Ind. 4.1.24 Loffenau RA (C. Barth)

1 Ind. 28.2.24 Toter Mann RA (M. Krauß)

Dohle: Sehr häufiger Jahresvogel (lokaler Brutvogel, häufiger Durchzügler und Wintergast)

Dohle
Jahreszeitliche Verteilung Beobachtungen

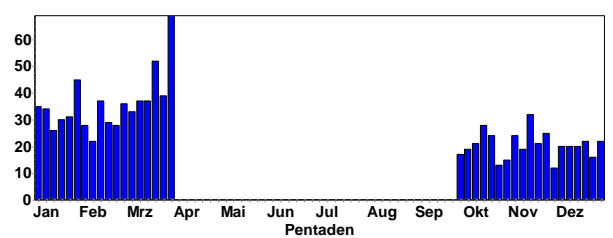

Dohle
Summen der Pentadenmaxima

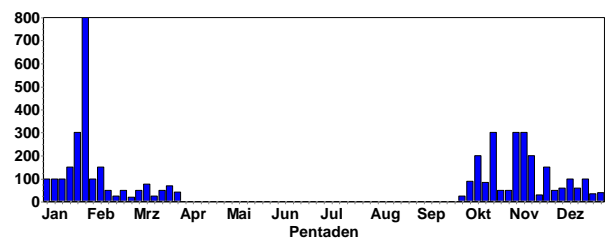

Eichelhäher © D. Koch

Meldungen ab 100 Ind.:

200 Ind. 11.10.23 Brensbach ERB (G. Schneider)

300 Ind. 18.10.23 Brensbach ERB (G. Schneider)

300 Ind. 4.11.23 Brensbach ERB (G. Schneider)

150 Ind. 7.11.23 NSG Mechtersheimer Tongruben RP (M. Wink)

300 Ind. 9.11.23 Brensbach ERB (G. Schneider)

150 Ind. 12.11.23 Sinsheim Rauhwiessensee HD (M. Hummel)

200 Ind. 13.11.23 Brensbach ERB (G. Schneider)

- 120 Ind. 25.11.23 Alzey AZ (S. Schweinert-Albinus)
- 150 Ind. 26.11.23 Großvillars KA (R. Gramlich)
- 100 Ind. am SP. 8.12.23 Sinsheim HD (M. Hummel)
- 100 Ind. 20.12.23 Mannheim MA* (J. Buchholz)
- 100 Ind. 1.1.24 Sinsheim HD (M. Hummel)
- 140 Ind. 15.1.24 Brensbach ERB (G. Schneider)
- 150 Ind. 18.1.24 Hochdorf-Assenheim RP (T. Kärcher)
- 300 Ind. am SP. 22.1.24 Michelstadt-West ERB (J. Lippmann)



Dohlen © D. Koch

- Bruthinweise:
- 5 C11a 21.3.24 Alzey AZ (W. Wehmeyer) unter der Autobahnbrücke
 - 70 B9 21.3.24 Bad Schönborn KA (M. Post)
 - 8 B9 3.3.24 Bühl RA (K. Schäfer)
 - 34 (34 ad.) 15.3.24 Bürstadt-Süd HP (P. Petermann)
 - 49 B9 25.3.24 Bürstadt-Süd HP (I. Bormann)
 - 20 B9 21.3.24 Dirmstein DÜW (M. Wink)
 - 3 C13a 11.3.24 Durmersheim RA (J. Lehmann)
 - 20 B6 14.3.24 Ettlingen KA (C. Seifried)
 - 13 B6 9.3.24 Hofheim-West HP (C. Queisser)
 - 1 C 9.3.24 Karlsbad-Langensteinbach: Ortszentrum KA (K. Roth)



Saatkrähen am Brutplatz © D. Koch

- 30 B6 24.2.24 Karlsruhe KA* (R. Enderlein)
- 20 B3 9.3.24 Karlsruhe KA* (G. Merkert, N. Falk, U. Mössinger) auf Platane mit 8 Nestern / 2 Paare zu sehen auf Baum mit 5 Nestern
- 26 C13a 10.3.24 Karlsruhe KA* (B. Zerb, P. Funk, T. Berndt)
- 100 B9 25.3.24 Landau MOS (H. Holland)
- 1 C 10.3.24 Ludwigshafen a. Rh.: Rheingönheim LU* (A. Amberger)
- 156 (156 ad.) 13.3.24 Malsch KA (E. Schaefer)
- 1 C11a 9.3.24 Mutterstadt: Friedhof RP (A. Amberger)
- 100 B9 26.3.24 Neustadt NW (C. Heber) Kolonie mit 57 besetzten Nestern, verteilt auf einen mittelgroßen Hauptbaum und vier weitere mittelgroße Bäume im direkten Umfeld
- 15 C13b 17.3.24 Rastatt Zentrum RA (G. Teenck)
- 300 C11a 9.3.24 Raststätte Wonnegau WO* (F. Schlotmann) ca. 300 besetzte Nester
- 10 B6 18.3.24 Rosengarten HP (C. Queisser)
- 18 C13a 7.3.24 Rülzheim GER (L. Simon)
- 40 C11a 16.3.24 Saalbachniederung KA (M. Wink)
- 68 C11a 26.3.24 Saalbachniederung KA (M. Wink)
- 25 B6 2.3.24 Schwetzingen HD (F. Linhart) Kolonie
- 30 C11a 16.3.24 Waghäusel KA (M. Wink)
- 150 C11a 9.3.24 Westhofen AZ (F. Schlotmann) Autobahn-Rastplatz: mind. 150 besetzte Nester
- 10 B9 21.3.24 Westhofen AZ (W. Wehmeyer)

- Gebietsmaxima ab 150 Ind.:
- 200 Ind. 24.11.23 Bad Rotenfels, Stahlbach/Langenbusch RA (W. Seiler)
 - 250 Ind. 2.2.24 Bad Rotenfels, Stahlbach/Langenbusch RA (W. Seiler)

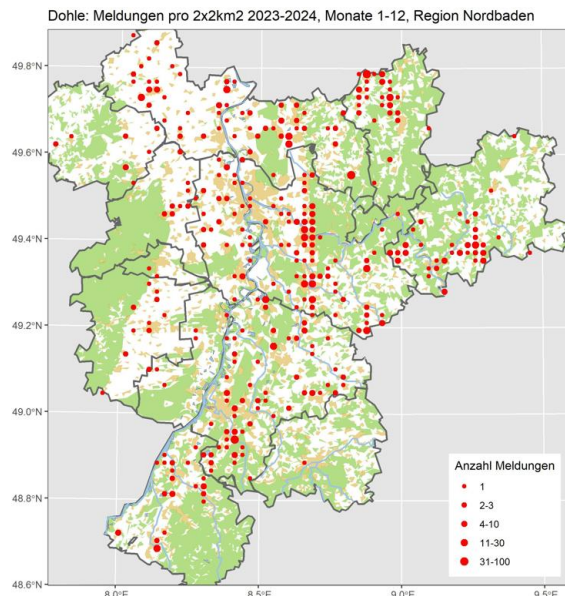

Saatkrähe: Jahresvogel (lokaler Brutvogel, häufiger Durchzügler und Wintergast)

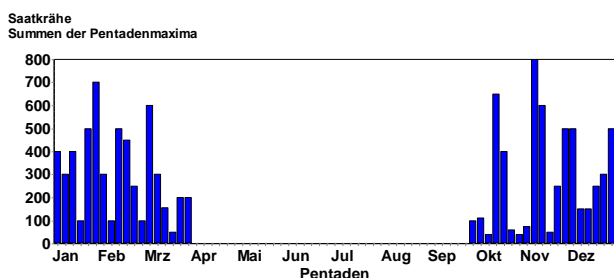
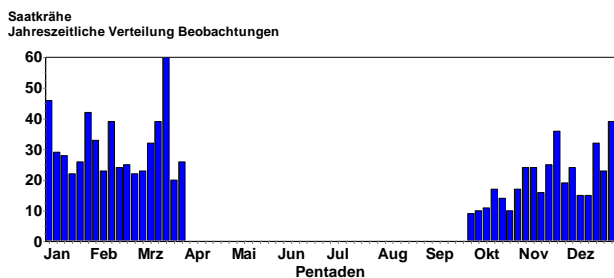

150 Ind. 17.12.23 Bad Schönborn KA (W. Seiler)
 450 Ind. am SP. 17.2.24 Bechtolsheim AZ (M. Klöppel)
 200 Ind. 10.11.23 Bischweier/Bad Rotenfels RA (W. Seiler)
 200 Ind. 21.12.23 Bonaue-Ackerflächen HP (P. Petermann)
 600 Ind. am SP. 12.11.23 Bühl, Nelkenstr. RA (M. Boshert)
 500 Ind. 5.12.23 Dettenheim KA (M. Wink)
 380 Ind. 22.1.24 Dossenheim Autobahnkreuz HD (M. Wink)
 500 Ind. 29.12.23 Ettlingen KA (B. Haßler, H. Barié)
 300 Ind. 2.1.24 Ettlingen KA (H. Barié)
 650 Ind. 24.1.24 Ettlingen KA (K. Lechner)
 700 Ind. 30.1.24 Ettlingen KA (C. Seifried)
 300 Ind. 31.1.24 Ettlingen KA (P. Funk)
 250 Ind. 11.11.23 Feldflur Dossenheim HD (M. Wink)
 250 Ind. am SP. 17.2.24 Gau-Odernheim AZ (M. Klöppel)
 150 Ind. 15.12.23 Gießbachniederung KA* (K. Stapf)
 300 Ind. 8.1.24 Heidelberg HD (G. Kiefer, M. Post)
 250 Ind. 16.2.24 Heidelberg HD (G. Kiefer)
 230 Ind. 23.2.24 Heidelberg-Grenzhof HD (J. Dreher)
 150 Ind. 4.1.24 Heidelberg-Neuenheimer Feld HD (J. Ernst)
 150 Ind. am SP. 30.1.24 Heinrichs-Talae-See AZ (J. Lehner)
 200 Ind. am SP. 13.2.24 Heinrichs-Talae-See AZ (J. Lehner)
 250 dz. am SP. 23.11.23 Karlsruhe KA* (P. Funk)
 200 Ind. 31.12.23 Karlsruhe KA* (P. Funk)
 300 Ind. 11.11.23 Ladenburg HD (M. Wink)
 200 Ind. 22.12.23 Lichtenau RA (U. Weisser)
 200 Ind. 23.12.23 Lichtenau RA (U. Weisser)
 300 Ind. 26.12.23 Lichtenau RA (U. Weisser)
 200 Ind. 27.12.23 Lichtenau RA (U. Weisser)
 200 Ind. 1.1.24 Lichtenau RA (U. Weisser)
 30 Ind. 18.1.24 Linkenheim-Hochstetten KA (M. Stoyanova)
 170 Ind. 30.1.24 Linkenheim-Hochstetten KA (S. Tillmanns)
 500 Ind. 11.2.24 Muggensturm RA (M. Seiser)
 400 Ind. 21.10.23 NSG Mechtersheimer Tongruben RP (J. Klug)
 800 Ind. 7.11.23 NSG Mechtersheimer Tongruben RP (M. Wink)
 400 Ind. 5.1.24 NSG Neckaraue HD (G. Kiefer)
 150 Ind. 2.12.23 Rastatt RA (A. Götz)
 150 Ind. 10.12.23 Rastatt RA (A. Götz)
 175 Ind. 11.12.23 Rastatt RA (W. Seiler)
 250 Ind. 10.1.24 Rastatt RA (A. Götz)
 200 Ind. 15.1.24 Rastatt RA (J. Frisch)
 250 Ind. 6.1.24 Raststätte Wonnegau WO* (J. Schumann)
 600 Ind. 6.3.24 Raststätte Wonnegau WO* (H. Bott)
 300 Ind. 13.2.24 Seeberg, Diedelsheim KA (J. Stipp)
 250 Ind. 1.1.24 Sinsheim HD (M. Hummel)
 250 Ind. 24.12.23 Sinsheim Rauhwiensee HD (M. Hummel)
 700 Ind. 11.11.23 Steinmauern RA (K. Lechner)
 500 Ind. 29.11.23 Steinmauern RA (K. Lechner)
 250 Ind. 18.12.23 Steinmauern RA (K. Lechner)
 400 Ind. 13.1.24 Steinmauern RA (K. Lechner, P. Funk)
 300 Ind. 10.11.23 Steinmauern, Riedkanal/Brufert RA (A. Götz)
 200 Ind. 25.1.24 Ubstadt-Weiher KA (M. Essig)
 150 Ind. 18.12.23 Wiesenäcker/Riedkanal RA (K. Lechner)

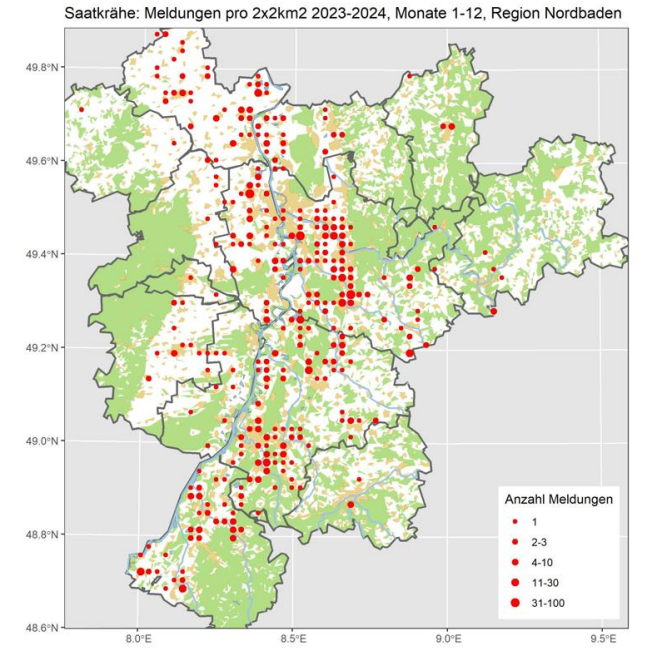

Rabenkrähe: Sehr weit verbreiteter Jahresvogel

Rabenkrähe
Jahreszeitliche Verteilung Beobachtungen

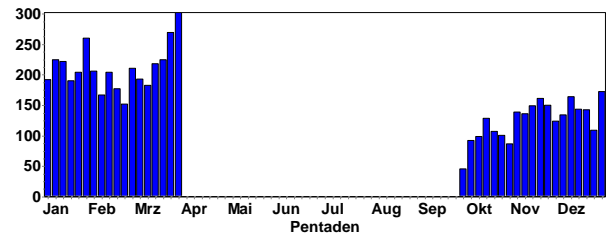

Rabenkrähe
Summen der Pentadenmaxima

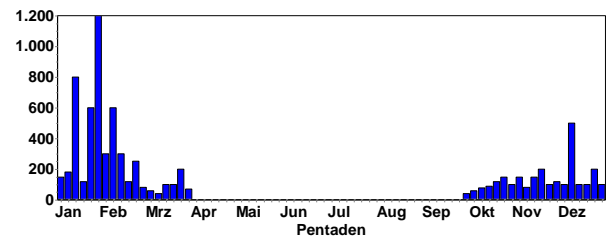

Rabenkrähe © J. Dreher

Meldungen ab 100 Ind.:

120 Ind. 21.10.23 Heidelberg HD (B. Kappeler, B. Mellein)
 157 Ind. 25.10.23 Wiesloch HD (G. Kiefer)
 100 Ind. 29.10.23 Mörlenbach HP (A. Grimm-Eckardt)
 100 Ind. 4.11.23 Heidelberg HD (B. Mellein)
 150 Ind. 4.11.23 Rastatt RA (A. Götz, M. Hofmeister)

100 Ind. 12.11.23 Sinsheim Rauhwiessensee HD (M. Hummel)

100 Ind. 13.11.23 Brensbach ERB (G. Schneider)

150 Ind. 14.11.23 Ettlingen KA (H. Barié)

200 Ind. 18.11.23 Walldorf HD (B. Steiner)

100 Ind. 23.11.23 Fermasee NSG Altrhein Neuburgweier KA (G. Strauß)

102 Ind. 27.11.23 Sandhausen HD (B. Steiner)

120 Ind. 29.11.23 Wiesloch HD (G. Kiefer)

100 Ind. 30.11.23 Heckenstücker RA (A. Götz)

100 Ind. 2.12.23 Heidelberg-Pfaffengrund HD (T. Friedländer)

500 Ind. am SP. 8.12.23 Sinsheim HD (M. Hummel)

100 Ind. 13.12.23 Hainstadt Tongrube NOK (C. Armbruster, U. Mössinger)

100 Ind. 20.12.23 Mannheim MA* (H. Bott, J. Buchholz)

200 Ind. am SP. 24.12.23 Hirschhorn HP (A. Quell)

100 Ind. 25.12.23 Brühl - Dammäcker HD (T. Hahn)

150 Ind. 1.1.24 Wiesloch HD (D. Poley, G. Kiefer)

136 Ind. am SP. 5.1.24 Karlsruhe KA* (H. Barié, P. Funk)

180 Ind. 8.1.24 Pforzheim PF (U. Sach)

100 Ind. 11.1.24 NSG Lehmgrube am Heulenberg KA (J. Cermak)

250 Ind. 12.1.24 Dossenheim Schwabenheim HD (T. Hutschenreiter)

800 Ind. am SP. 13.1.24 Karlsruhe KA* (H. Barié, H. Schneider, S. Brethauer, V. Hartmann)

150 Ind. am SP. 14.1.24 Heidelberg-Weststadt HD (J. Ernst)

150 Ind. 15.1.24 Wiesloch HD (G. Kiefer)

100 Ind. 17.1.24 Wiesloch HD (G. Kiefer)

120 Ind. 18.1.24 Walldorf HD (G. Kiefer)

120 Ind. 19.1.24 Wiesloch HD (G. Kiefer)

500 Ind. am SP. 22.1.24 Michelstadt-West ERB (J. Lippmann)

601 Ind. 22.1.24 Wiesloch HD (D. Poley, G. Kiefer)

100 Ind. 23.1.24 Karlsruhe KA* (K. Lechner, P. Funk)

300 Ind. 24.1.24 Heidelberg-Neuenheimer Feld HD (G. Kiefer)

100 Ind. 26.1.24 NSG Altneckar Heidelberg Wieblingen OST HD (G. Kiefer)

300 Ind. 3.2.24 Heidelberg-Zentrum HD (J. Brückner, K. Dworschak)

400 Ind. 3.2.24 Ludwigshafen am Rhein LU* (J. Dreher)

120 Ind. 3.2.24 Wiesloch HD (J. Förderer)

600 Ind. am SP. 5.2.24 Sinsheim HD (M. Hummel)

227 Ind. 6.2.24 Ludwigshafen am Rhein LU* (J. Dreher)

200 Ind. 7.2.24 Neckarelz S NOK (C. Bernitt)

120 Ind. 8.2.24 Wiesloch HD (G. Kiefer)

105 Ind. 9.2.24 Sandhausen HD (B. Steiner)

300 Ind. 11.2.24 Auerbach, Zentrum HP (C. Schweiger)

200 Ind. 11.2.24 Karlsruhe KA* (M. Seiser, P. Schranz)

105 Ind. 14.2.24 Ludwigshafen am Rhein LU* (J. Dreher)

120 Ind. 15.2.24 Walldorf HD (B. Steiner)

250 Ind. 21.2.24 Ludwigshafen am Rhein LU* (D. Kreuz, J. Dreher)

100 Ind. 24.2.24 Walldorf HD (G. Kiefer)

100 Ind. 14.3.24 Wiesloch HD (B. Steiner)

100 Ind. 19.3.24 Heidelberg-Pfaffengrund HD (B. Mellein)

200 A1 22.3.24 NSG Wagbachniederung KA (C. Heber, D. Schöffner, G. Kiefer, J. Förderer)

Rabenkrähe: Meldungen pro 2x2km² 2023-2024, Monate 1-12, Region Nordbaden

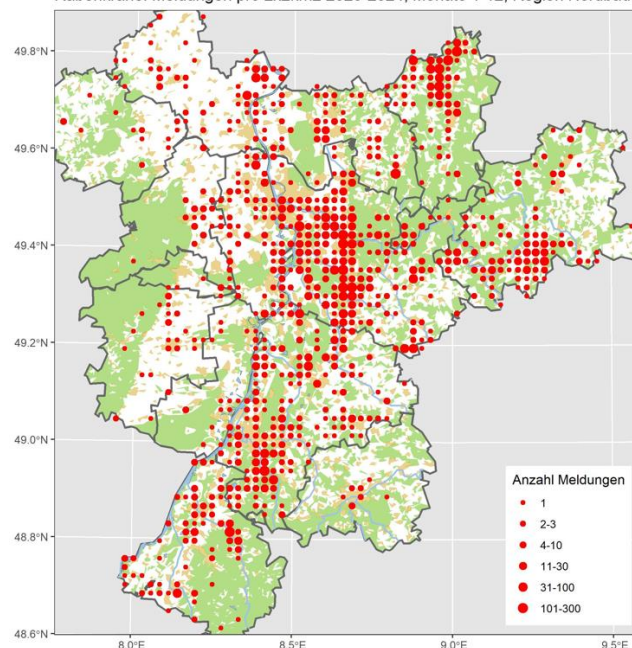

Raben-x-Nebelkrähe: Lokaler Jahresvogel

Alle Daten:

1 Ind. 2.10.23 HD-Rohrbach: Hasenleiser HD (M. Post)

1 Ind. 1.11.23 Heidelberg HD (M. Post)

1 Ind. 7.11.23 Ludwigshafen am Rhein LU* (T. Haug)

1 Ind. 13.11.23 HD-Rohrbach: Hasenleiser HD (M. Post)

1 Ind. 19.11.23 NSG Ballauf-Wilhelmswörth MA* (F. Schrauth)

1 Ind. 21.12.23 HD-Rohrbach: Hasenleiser HD (M. Post)

1 Ind. 6.1.24 HD-Rohrbach: Hasenleiser HD (M. Post)

1 Ind. 19.1.24 Wiesloch HD (G. Kiefer)

1 Ind. 2.2.24 HD-Rohrbach: Hasenleiser HD (M. Post)

1 Ind. 19.2.24 Schriesheim HD (W. Fischer)

1 Ind. 22.2.24 Kläranlage und Mülldeponie Speyer SP* (H. Geske)

1 Ind. 27.2.24 Ludwigshafen am Rhein LU* (T. Haug)

1 Ind. 1.3.24 Insheim SÜW (J. Klug)

1 B9 6.3.24 HD-Rohrbach: Hasenleiser HD (M. Post)

1 Ind. 13.3.24 Heidelberg HD (J. Konrad)

1 Ind. 15.3.24 Landau in der Pfalz MOS (V. Rösch)

1 A1 21.3.24 Heidelberg-Handschuhsheim HD (J. Ernst)

1 A1 29.3.24 HD-Rohrbach: Hasenleiser HD (M. Post)



Echte" Nebelkrähe © D. Koch

Kolkrabe: Verbreiteter Jahresvogel

Kolkrabe
Jahreszeitliche Verteilung Beobachtungen

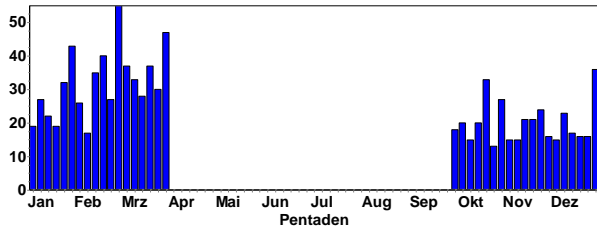

Kolkrabe
Summen der Pentadenmaxima

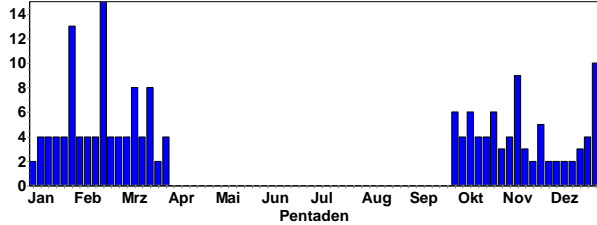

Kolkrabe: Meldungen pro 2x2km² 2023-2024, Monate 1-12, Region Nordbaden

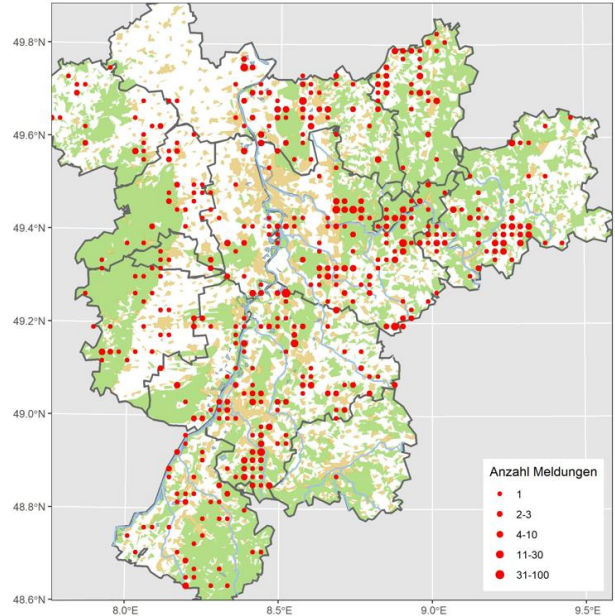

Beutelmeise: Regelmäßiger Durchzügler, seltener Brutvogel

Beutelmeise
Jahreszeitliche Verteilung Beobachtungen

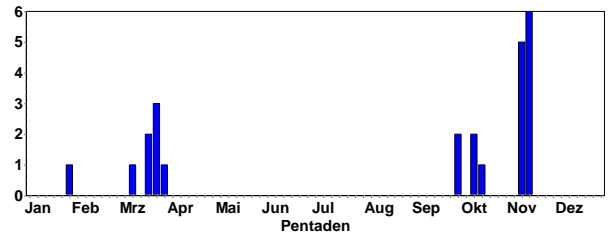

Beutelmeise © M. Wink

Alle Daten:

- 1 Ind. 2.10.23 NSG Der Spieß - An der Spießbrücke WO* (V. Schmidt)
- 1 Ind. 2.10.23 Saalbachniederung KA (K. Gaus)
- 1 Ind. 10.10.23 NSG Der Spieß - An der Spießbrücke WO* (H. Schmitt)
- 1 Ind. 12.10.23 NSG Der Spieß - An der Spießbrücke WO* (K. Montag)
- 1 Ind. 15.10.23 NSG Wagbachniederung KA (E. Keber)
- 2 (1 M, 1 wf.) 9.11.23 NSG Wagbachniederung KA (E. Barnickel)
- 2 Ind. 11.11.23 NSG Wagbachniederung KA (K. Nibbenhagen, T. Züfle)



Kolkraben © W. Debatin

6 (1 W, 1 M) 12.11.23 NSG Wagbachniederung KA (A. Haskamp, K. Gaus, M. Fehlow, M. Kremer, M. Krömer)
 1 Ind. 16.11.23 Saalbachniederung KA (J. Stipp)
 1 Ind. 27.1.24 Heinrichs-Talau-See AZ (V. Brüsewitz)
 2 (1 M, 1 W) 8.3.24 NSG Der Spieß - An der Spießbrücke WO* (T. Sacher)
 1 Ind. 21.3.24 NSG Der Spieß - An der Spießbrücke WO* (T. Sacher)
 2 Ind. 21.3.24 NSG Wagbachniederung KA (T. Lang)
 1 Ind. 22.3.24 NSG Wagbachniederung KA (C. Heber)
 1 Ind. 25.3.24 NSG Wagbachniederung KA (F. Bindrich)
 1 Ind. 26.3.24 NSG Wagbachniederung KA (M. Wink)
 1 Ind. 30.3.24 NSG Wagbachniederung KA (T. Lang)

Beutelmeise: Meldungen pro 2x2km2 2023-2024, Monate 1-12, Region Nordbaden

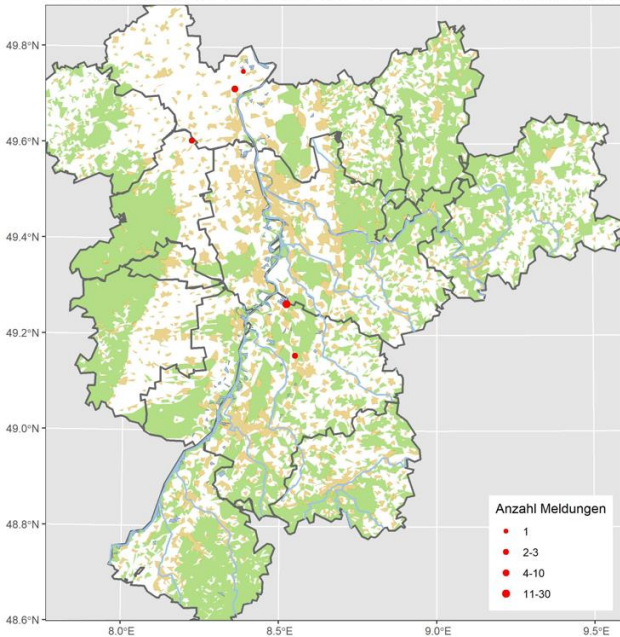

12 Ind. 25.12.23 Hohloh RA (A. Welke)
 10 A2 7.3.24 Michelstadt-Ost ERB (J. Lippmann)
 12 B9 (1 W, 1 M / 1 M / 1 M) 17.3.24 MhB-rp141 SÜW (M. Hanke)
 10 A2 27.3.24 Fürth HP (A. Köhler)

Haubenmeise: Meldungen pro 2x2km2 2023-2024, Monate 1-12, Region Nordbaden

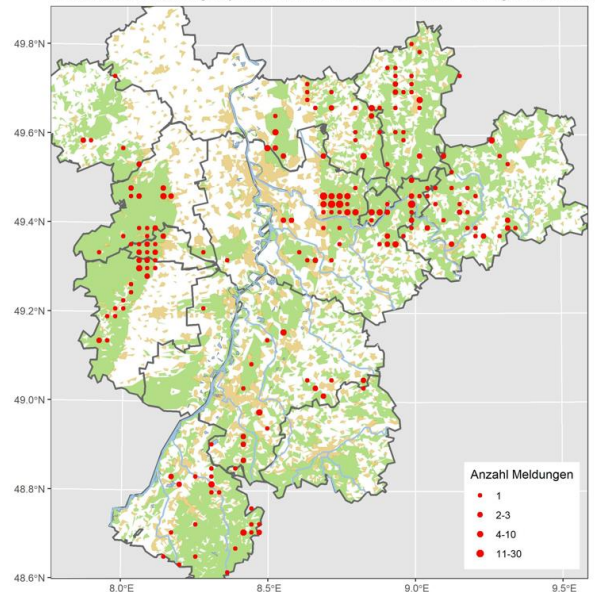

Tannenmeise: Verbreiteter Jahresvogel der Nadelwälder (auch Durchzügler)

Tannenmeise Jahreszeitliche Verteilung Beobachtungen

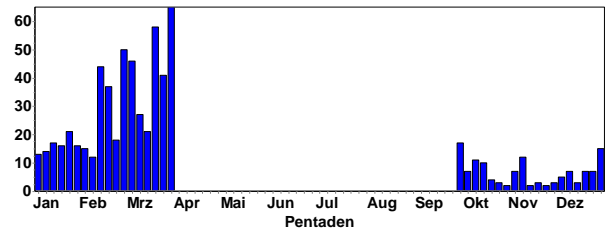

Haubenmeise: Verbreiteter Jahresvogel der Nadelwälder (auch Durchzügler)

Haubenmeise Jahreszeitliche Verteilung Beobachtungen

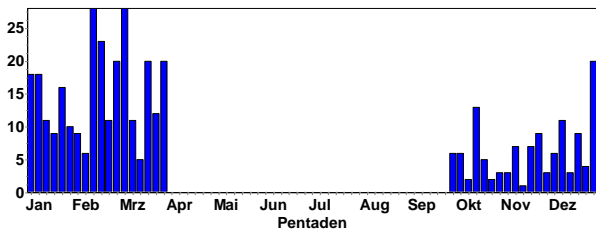

Meldungen ab 30 Ind.:

30 Ind. 7.3.24 Michelstadt-Ost ERB (J. Lippmann)

Tannenmeise: Meldungen pro 2x2km2 2023-2024, Monate 1-12, Region Nordbaden

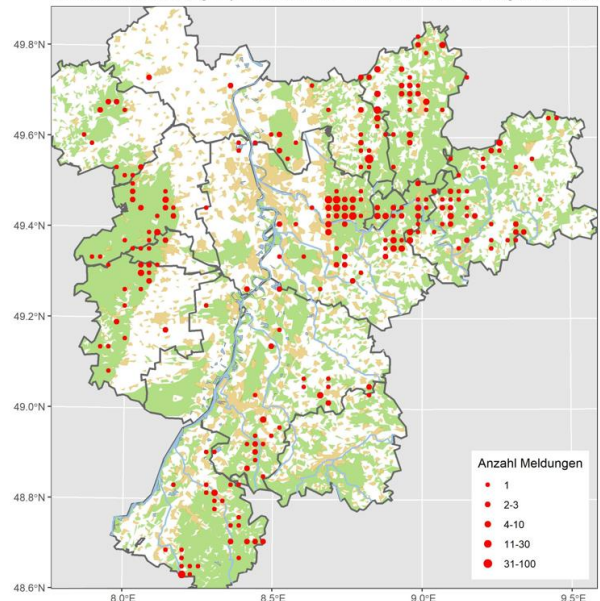

Haubenmeise © W. Fischer

Meldungen ab 10 Ind.:

15 Ind. 9.12.23 Heidelberg HD (M. Wink)

Blaumeise: Sehr weit verbreiteter Jahresvogel

Blaumeise
Jahreszeitliche Verteilung Beobachtungen

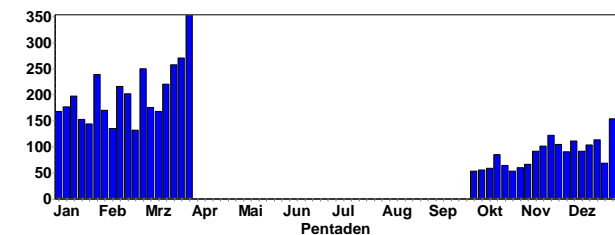

Blaumeise: Meldungen pro 2x2km2 2023-2024, Monate 1-12, Region Nordbaden

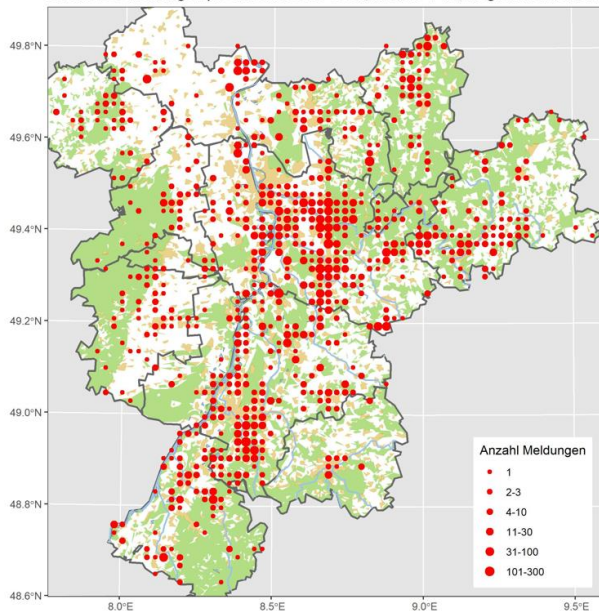

Kohlmeise © D. Koch

Kohlmeise: Meldungen pro 2x2km2 2023-2024, Monate 1-12, Region Nordbaden

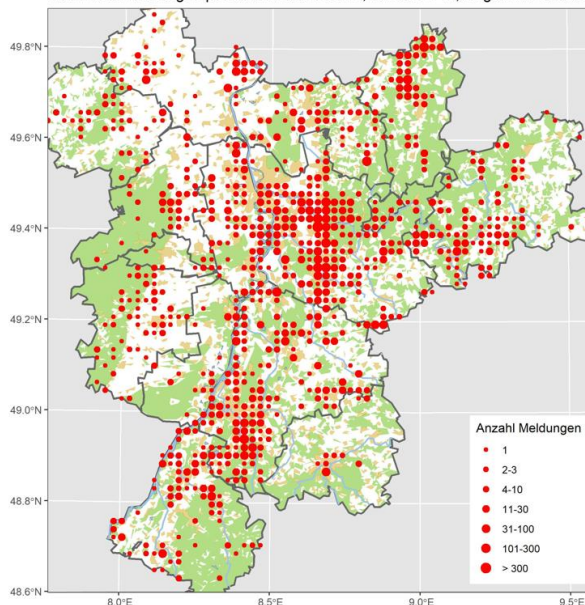

Blaumeise © J. Dreher

Sumpfmehse: Sehr weit verbreiteter Jahresvogel

Sumpfmehse
Jahreszeitliche Verteilung Beobachtungen

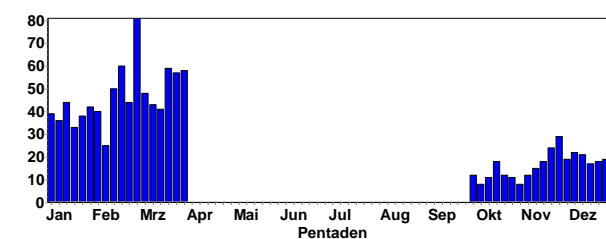

Kohlmeise: Sehr weit verbreiteter und häufiger Jahresvogel

Kohlmeise
Jahreszeitliche Verteilung Beobachtungen

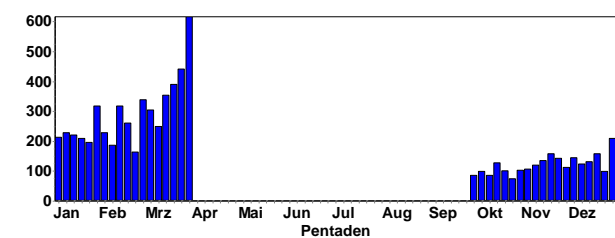

Sumpfmehse © M. Wink

Sumpfschneise: Meldungen pro 2x2km² 2023-2024, Monate 1-12, Region Nordbaden

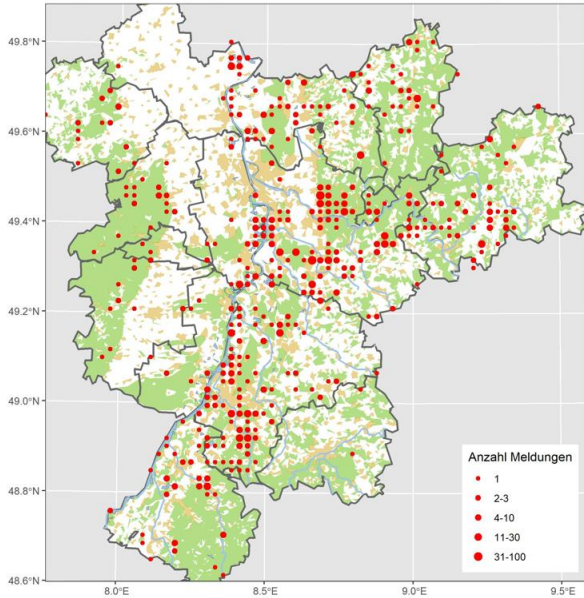

- 3 (3 M) 4.3.24 Vetersmühle Zell HP (M. Staab)
- 4 B4 10.3.24 Karlsruhe KA* (J. Herr)
- 1 A2 14.3.24 Römerberg Mechtersheimer Tongruben W RP (K. Belzer)
- 1 Ind. 16.3.24 NSG Wagbachniederung KA (M. Wink)
- 1 A2 21.3.24 U.Schefflenz Mooslinie NOK (E. Werling)
- 1 A1 22.3.24 Gaggenau, Jägertanne/Holzkingel RA (W. Seiler)

Weidenmeise (Mönchsmeise): Meldungen pro 2x2km² 2023-2024, Monate 1-12, R

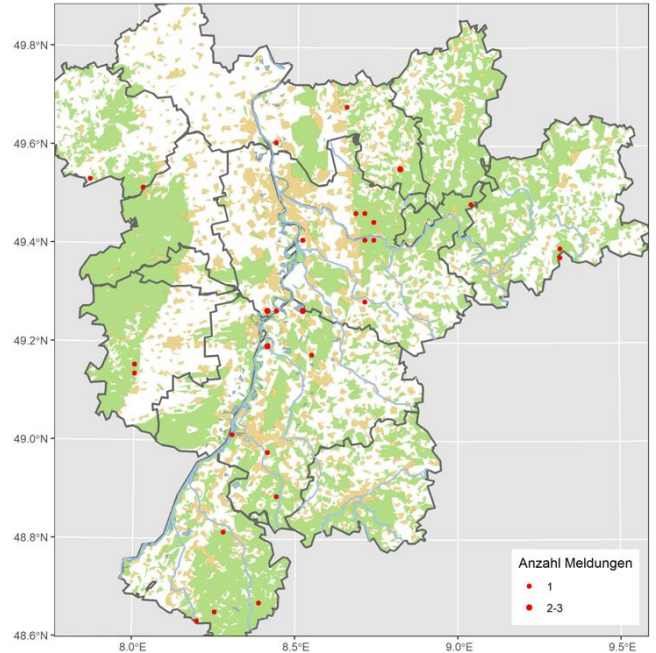

Weidenmeise (Mönchsmeise): Lokaler Jahresvogel

Weidenmeise
Jahreszeitliche Verteilung Beobachtungen

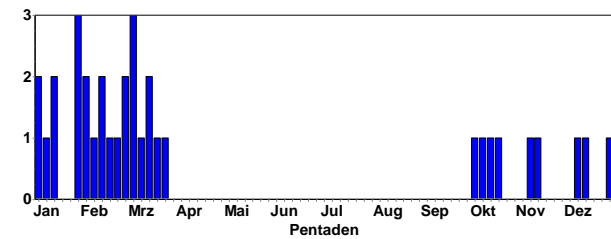

Alle Daten:

- 1 Ind. 4.10.23 NSG Wagbachniederung KA (M. Krömer)
- 1 Ind. 8.10.23 Klingenmünster SÜW (J. Winter)
- 1 Ind. 17.10.23 Dielheim HD (W. Seiler)
- 1 Ind. 21.10.23 NSG Wagbachniederung KA (J. Herr)
- 1 Ind. 11.11.23 Dossenheim HD (M. Ziara)
- 1 Ind. 15.11.23 Wald-Michelbach HP (A. Grimm-Eckardt)
- 1 Ind. 9.12.23 Dossenheim Kottenbrunnen HD (M. Wink)
- 1 Ind. 16.12.23 Philippsburg KA (S. Olschewski)
- 1 Ind. 28.12.23 NSG Mechtersheimer Tongruben RP (M. Wink)
- 1 Ind. 3.1.24 NSG Mechtersheimer Tongruben RP (M. Wink)
- 2 Ind. 4.1.24 Dettenheim KA (F. Schrauth)
- 1 Ind. 6.1.24 Anglersee ASV Neckarau HD (M. Wink)
- 1 Ind. 11.1.24 Heidelberg HD (R. Wendt)
- 2 Ind. 14.1.24 Klingenmünster SÜW (J. Kutzer)
- 1 Ind. 26.1.24 Karlsruhe KA* (I. Wanner)
- 1 Ind. 28.1.24 Ramsen DON (B. Geiger)
- 5 Ind. 28.1.24 Schriesheim Ölberg N HD (P. Béguin)
- 1 Ind. 31.1.24 Heidelberg HD (J. Ernst)
- 1 Ind. 4.2.24 Wald-Michelbach HP (C. Schweiger)
- 1 A2 9.2.24 Wartenberg-Rohrbach DON (S. Gläske)
- 2 Ind. 10.2.24 Brennwald RA (M. Woelfle)
- 1 Ind. 10.2.24 U.Schefflenz Sumpfschl. NOK (E. Werling)
- 1 Ind. 18.2.24 Hambrücken KA (J. Herr)
- 1 Ind. 21.2.24 Hundseck/Mehliskopfhang RA (J. Baurmeister)
- 1 Ind. 27.2.24 NSG LA zentrale Ackerfläche HP (M. Wink)
- 2 A1 1.3.24 Eberbach Steckenhölde O HD (M. Schulz)
- 1 A1 3.3.24 Hochkopf RA (F. Anger)
- 1 A1 3.3.24 Marxzell KA (N. Reischke)

Haubenlerche: Lokaler Jahresvogel

Haubenlerche
Jahreszeitliche Verteilung Beobachtungen

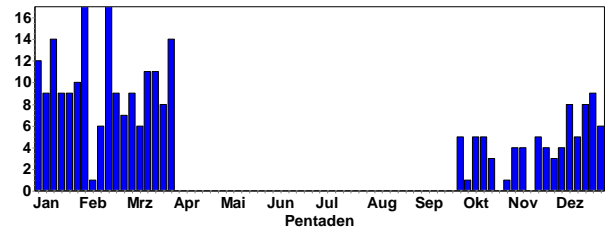

Haubenlerche
Summen der Pentadenmaxima

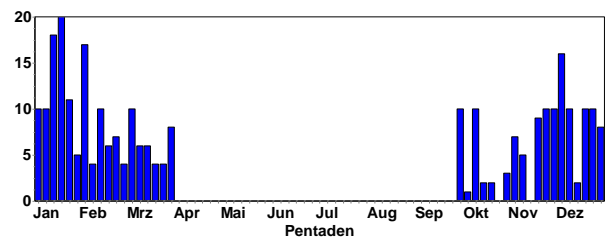

Alle Daten ab 10 Ind.:

- 10 Ind. 1.10.23 Hockenheim HD (A. Ness)
- 10 Ind. 8.10.23 Hockenheim HD (A. Ness)
- 10 Ind. 26.11.23 Hockenheim HD (A. Ness)
- 10 Ind. 1.12.23 Hockenheim HD (A. Ness)
- 16 Ind. 3.12.23 Hockenheim HD (A. Ness)
- 10 Ind. 10.12.23 Hockenheim HD (A. Ness)
- 11 Ind. 17.12.23 Hochdorf-Assenheim RP (T. Kärcher)
- 10 Ind. am SP. 20.12.23 Ketsch HD (A. Ness)
- 10 Ind. 25.12.23 Ketsch HD (A. Ness)
- 10 Ind. 26.12.23 Hockenheim HD (A. Ness)
- 10 Ind. 2.1.24 Ketsch HD (A. Ness)
- 10 Ind. 19.1.24 Hochdorf-Assenheim RP (T. Kärcher)

20 Ind. 19.1.24 Hockenheim HD (U. Janz)
 10 Ind. 20.1.24 Bellheim GER (J. Zürker)
 10 Ind. 10.2.24 Hockenheim, Dänisches Lager HD (A. Ness)
 10 Ind. 4.3.24 Hockenheim, Dänisches Lager HD (T. Lepp)



Haubenlerche © D. Koch

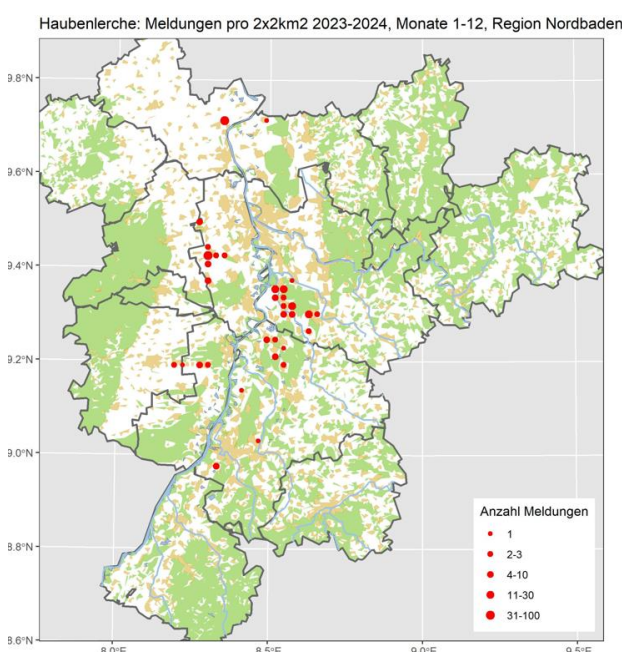

Heidelerche: Sommervogel (Lokaler Brutvogel, regelmäßiger Durchzügler)

Heidelerche
 Jahreszeitliche Verteilung Beobachtungen

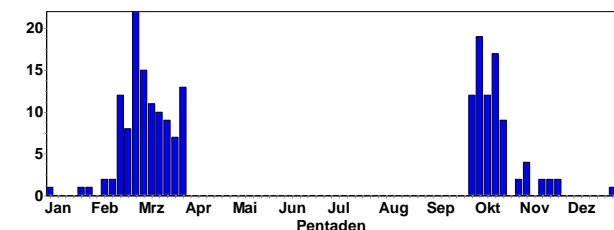

Heidelerche
 Summen der Pentadenmaxima

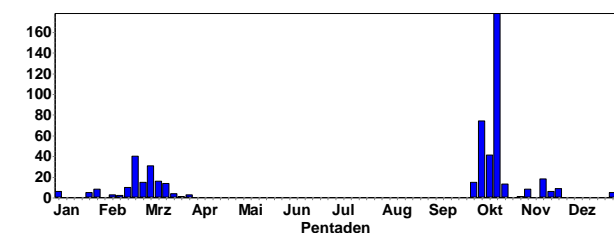

Gebietsmaxima ab 10 Ind.:

24 Ind. 23.2.24 Ackerflächen nördlich Niederwald HP (C. Schweiger)
 13 Ind. 22.10.23 Dallau Schmiedsgrund NOK (F. Laier, M. Gelhardt, U. Mössinger)
 16 Ind. 8.3.24 Dallauer Tal O NOK (E. Werling)
 10 dz. 9.10.23 Dannstadt-Schauernheim RP (T. Kärcher)
 14 dz. 7.10.23 Heidelberg-Zentrum HD (M. Mooij)
 11 dz. 22.10.23 Heidelberg-Zentrum HD (M. Mooij)
 31 dz. 5.3.24 Heinrichs-Talau-See AZ (J. Lehnert)
 10 Ind. 4.10.23 Kindenheim DÜW (J. Klug)
 24 dz. 12.10.23 Lampertheim Sportgelände HP (F. Schrauth)
 11 dz. 8.3.24 Lampertheim Sportgelände HP (F. Schrauth)
 15 Ind. 9.10.23 Marxzell-Pfaffenrot KA (N. Reischke)
 10 Ind. 16.10.23 Mutterstadt RP (T. Kärcher)
 41 dz. 11.10.23 NSG Ebenberg MOS (F. Bindrich)
 18 dz. 16.10.23 NSG Weschnitz-Insel von Lorsch HP (F. Schrauth)
 14 dz. 2.10.23 Nußdorf MOS (F. Bindrich)
 29 dz. 5.10.23 Nußdorf MOS (F. Bindrich)
 20 Ind. 4.10.23 Obrigheim DÜW (J. Klug)
 11 Ind. 7.3.24 Rimbach HP (W. Mayer)
 18 Ind. 12.11.23 Rittersb. Hasselberg NOK (E. Werling)
 15 dz. 2.10.23 Saalbachniederung KA (K. Gaus)
 14 dz. 14.3.24 Saalbachniederung KA (J. Roeder)
 13 Ind. 14.10.23 Sandweier BAD (L. Fischer)
 10 Ind. 17.2.24 Sandweier BAD (L. Fischer)
 13 dz. 15.10.23 Schwarzacher Hof W NOK (H. Rößler)
 15 dz. 28.2.24 Seeberg, Diedelsheim KA (J. Stipp)
 13 dz. 15.10.23 U.Schefflenz Kelchenwald NOK (F. Laier)
 74 dz. 7.10.23 VSG Ackerplateau Ober-Flörsheim/Mölsheim AZ (V. Schmidt)
 40 Ind. 24.2.24 Wald-Michelbach HP (C. Schweiger)
 21 dz. 8.10.23 Waldbronn KA (J. Rathgeber)
 18 dz. 14.10.23 Weiher im Heiligensand Bobenheim-Roxheim RP (V. Schmidt)



Heidelerche in Viernheimer Heide © M. Wink

Heidelerche: Meldungen pro 2x2km2 2023-2024, Monate 1-12, Region Nordbaden

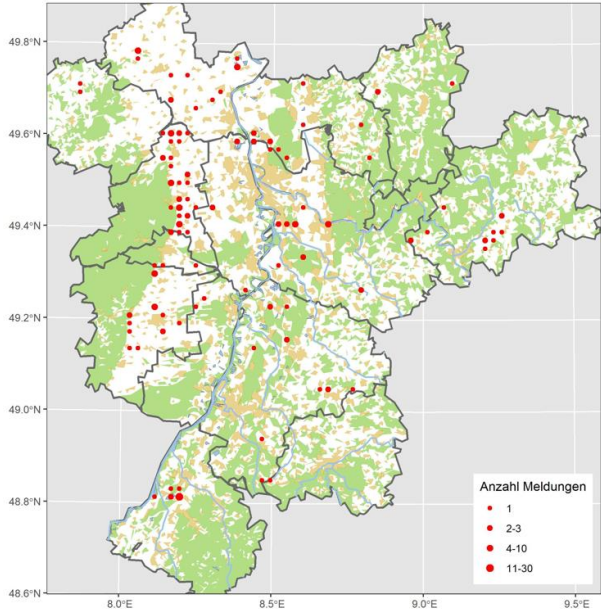

Feldlerche in SBN © W. Debatin

Feldlerche: Meldungen pro 2x2km2 2023-2024, Monate 1-12, Region Nordbaden

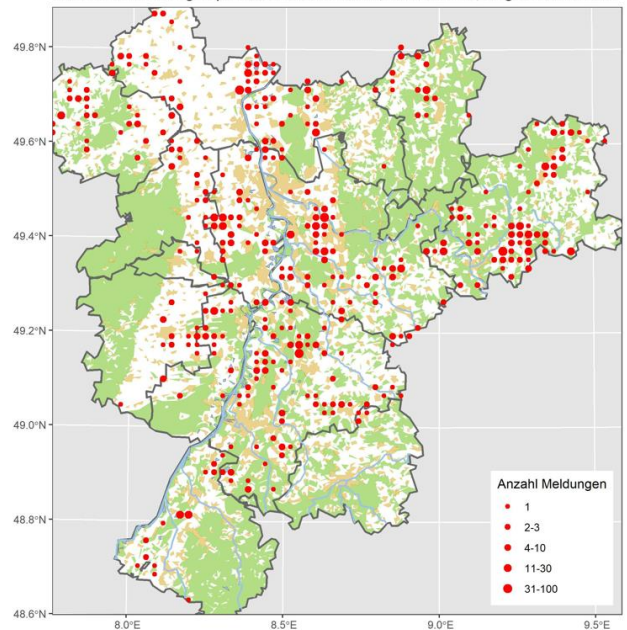

Feldlerche: Jahresvogel (verbreiteter Brutvogel, sehr häufiger Durchzügler; lokaler Wintergast)

Feldlerche
Jahreszeitliche Verteilung Beobachtungen

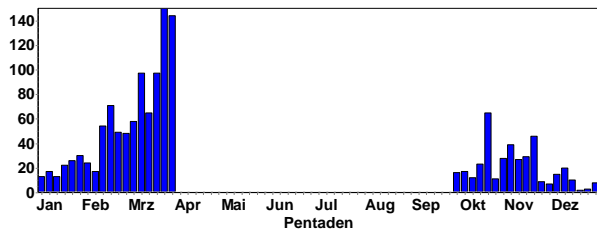

Feldlerche
Summen der Pentadenmaxima

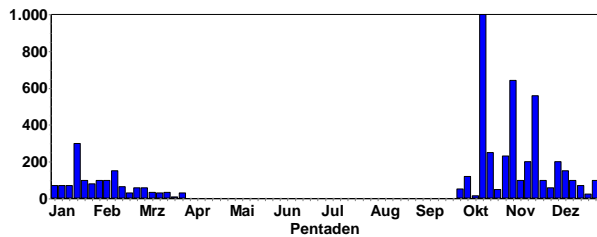

Gebietsmaxima ab 200 Ind.:

- 200 Ind. 18.11.23 Breitenbronn N NOK (C. Bernitt)
- 289 dz. 22.10.23 Dallau Schmiedsgrund NOK (F. Laier, M. Gelhardt, U. Mössinger)
- 232 dz. 1.11.23 Heidelberg-Zentrum HD (M. Mooij)
- 250 Ind. 21.10.23 Knittelsheim GER (J. Zürker)
- 300 Ind. 19.11.23 NSG Weschnitz-Insel von Lorsch HP (C. Zurek)
- 642 dz. 4.11.23 Nußdorf MOS (F. Bindrich)
- 200 Ind. 4.11.23 Sandweier BAD (L. Fischer)
- 500 dz. 18.11.23 Sandweier BAD (L. Fischer)
- 560 dz. 17.11.23 Teschenmoschel DON (M. Franke)
- 200 Ind. 20.1.24 Ubstadt-Weiher KA (D. Walz)
- 1000 Ind. 15.10.23 VSG Ackerplateau Ober-Flörsheim/Mölsheim AZ (V. Schmidt)
- 300 Ind. 18.11.23 VSG Ackerplateau Ober-Flörsheim/Mölsheim AZ (V. Schmidt)
- 300 Ind. 20.1.24 Walldorf HD (T. Lepp)

Uferschwalbe: Sommervogel (lokaler Brutvogel, häufiger Durchzügler)

Uferschwalbe
Jahreszeitliche Verteilung Beobachtungen

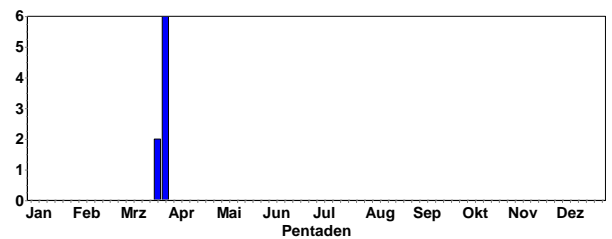

- 5 Ind. 28.3.24 Altrheinsee AZ (V. Schmidt)
- 1 Ind. 28.3.24 NSG Wagbachniederung KA (F. Geisen)
- 3 Ind. 30.3.24 Saalbachniederung KA (D. Koch, M.T. Müller, P. Fischer)

Felsenschwalbe: Sommervogel; sehr lokaler Brutvogel im Nordschwarzwald

Felsenschwalbe
Jahreszeitliche Verteilung Beobachtungen

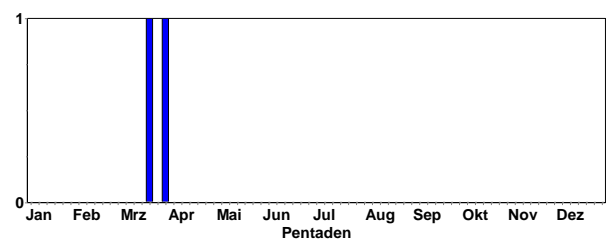

Rauchschwalbe: Sommervogel (Verbreiteter Brutvogel; häufiger Durchzügler)

Rauchschwalbe
Jahreszeitliche Verteilung Beobachtungen

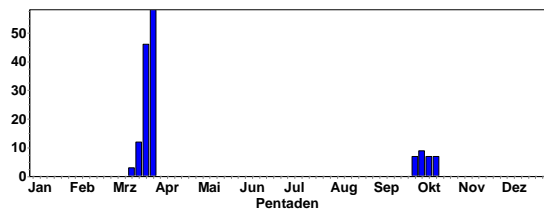

Rückkehr ab 14.3.24

Rauchschwalbe: Meldungen pro 2x2km² 2023-2024, Monate 1-12, Region Nordbaden

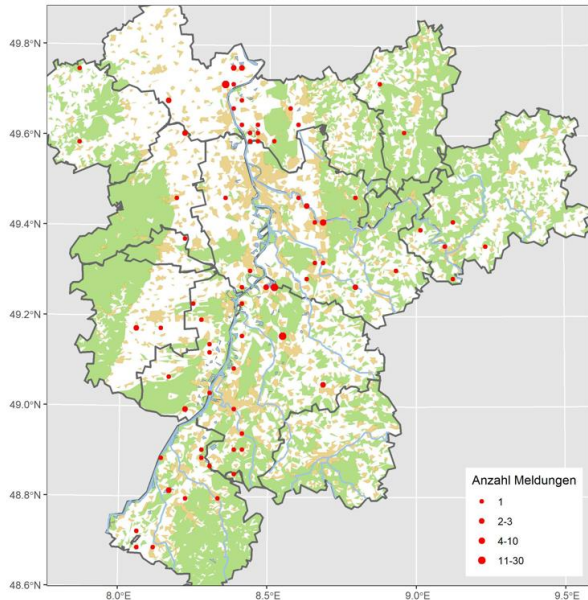

Mehlschwalbe: Sommervogel (verbreiteter Brutvogel; häufiger Durchzügler)

Mehlschwalbe
Jahreszeitliche Verteilung Beobachtungen

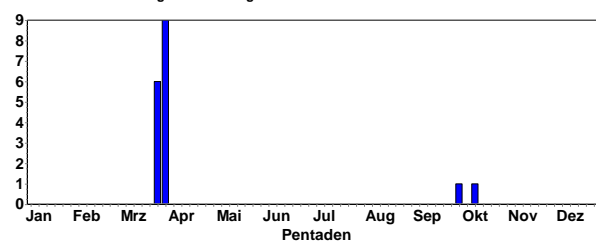

Erstbeobachtungen ab 22.3.24

Mehlschwalbe: Meldungen pro 2x2km² 2023-2024, Monate 1-12, Region Nordbaden

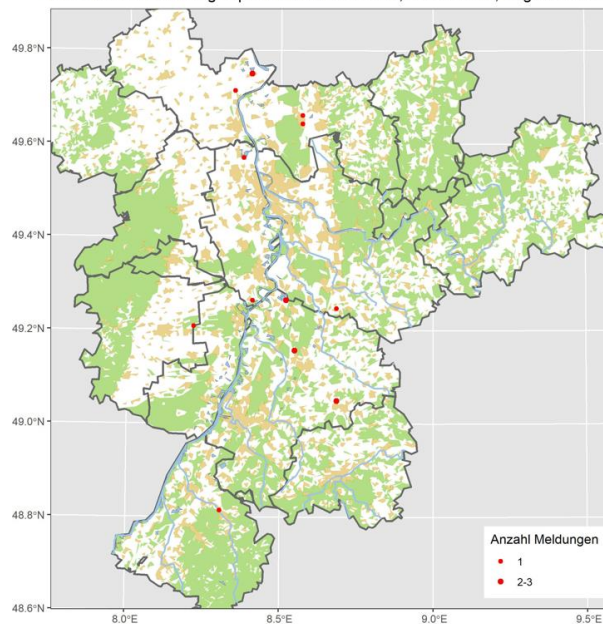

Erste Rauchschwalben in SBN © W. Debatin

Bartmeise: Sommervogel, lokaler Brutvogel (WBN, NSG Spieß)



Bartmeisen © D. Koch



Rauchschwalben in SBN © D. Koch

Bartmeise
Jahreszeitliche Verteilung Beobachtungen

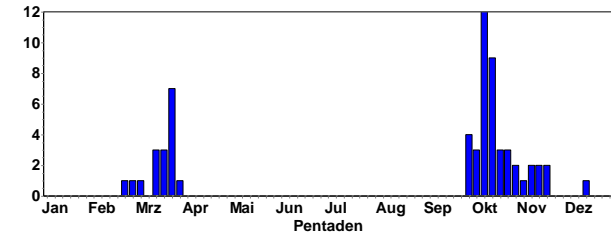

Bartmeise
Summen der Pentadenmaxima

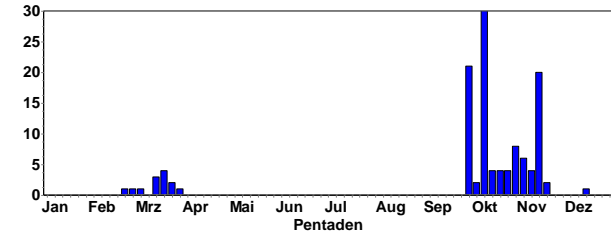

Bartmeise: Meldungen pro 2x2km2 2023-2024, Monate 1-12, Region Nordbaden

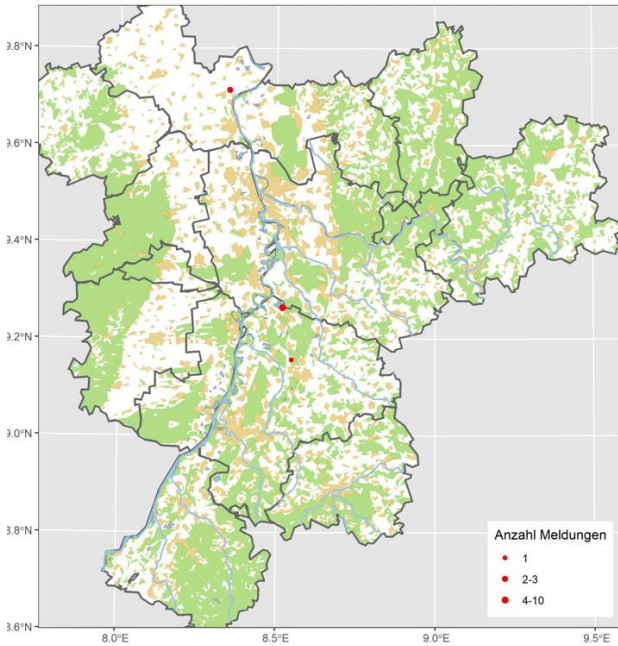

Schwanzmeise: Meldungen pro 2x2km2 2023-2024, Monate 1-12, Region Nordbaden

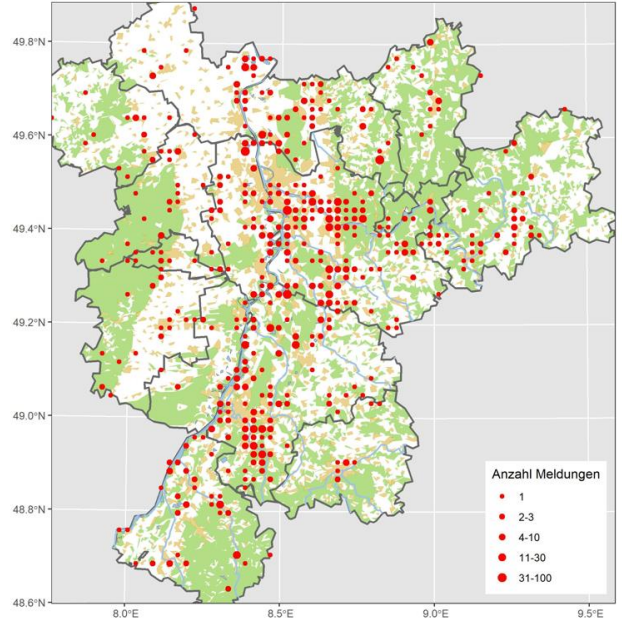

Schwanzmeise © M. Wink

Schwanzmeise: Verbreiteter Jahresvogel und Durchzügler

Schwanzmeise
Jahreszeitliche Verteilung Beobachtungen

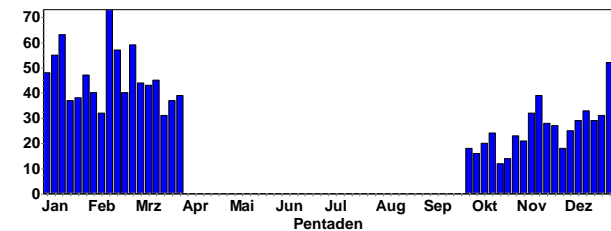

Schwanzmeise
Summen der Pentadenmaxima

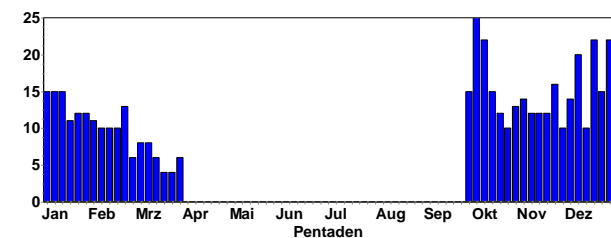

Schwanzmeise (osteuropäische Unterart: *ssp. caudatus*): Vermutlich regelmäßiger Wintergast

Alle Daten:

- 1 Ind. 17.10.23 Ettlingen KA (S. Simpson)
- 5 Ind. 23.10.23 Schriesheim HD (B. Fischer, W. Fischer)
- Mind. 3 nach meiner Einschätzung f. *caudatus*. Leider nur ein Handybelegbild. Optisch vor Ort eindeutig kein schwarzes Federchen sichtbar, reinweiß. .
- 1 Ind. 17.11.23 NSG Altneckar Heidelberg Wieblingen MITTE HD (J. Förderer) strahlend weißer Kopf und Nacken, ohne jeglichen Anteil von schwarz!
- 5 Ind. 11.12.23 Diedelsheim KA (J. Stipp) Kurz im Garten rastend. Alle mit reinem weißem Kopf. Keine Fotos hinbekommen, daher keine Meldung an AKBW
- 2 Ind. 20.12.23 Klotz-Anlage Karlsruhe KA* (S. Simpson)
- Mind. zwei mit reinweißen Köpfen in einem kleinen Trupp.

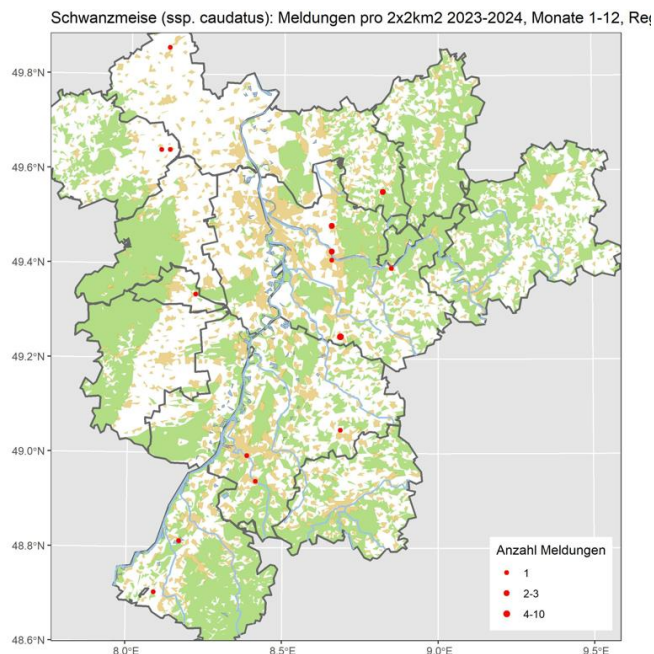

- 3 Ind. 22.12.23 Malsch HD (D. Walz) Im Hausgarten 7 Schwanzmeisen in der Heckenrose und im Holunder, davon 3 komplett weiß im gesamten Kopfbereich. Müsste meines Erachtens Unterart caudatus sein,
 2 Ind. 22.12.23 Neustadt an der Weinstraße NW (J. Kutzer)
 1 Ind. 25.12.23 Saulheim AZ (. Anonyme) In einem gemischten Trupp unterwegs von Kai Dörschuck fotografiert. Hielten sich in Bachnähe auf.
 3 Ind. 26.12.23 Malsch HD (D. Walz) Vermutlich gleicher Trupp wie am 22.12. wenige hundert Meter entfernt. Diesmal Trupp mit 9 Schwanzmeisen, 3 komplett weiß im Kopfbereich, weitere 3-4 sehr hell mit leichtem Schwarzanteil.
 2 Ind. 27.12.23 Albisheim DON (V. Brüsewitz)
 3 Ind. 30.12.23 Malsch HD (D. Walz) Weiterhin anwesend
 2 Ind. 12.1.24 Neckargemünd HD (B. Schlindwein) In Gruppe mit anderen am Futterplatz
 1 Ind. 20.1.24 Zellertal-Harxheim u. Einselfthum DON (V. Brüsewitz) im Garten unter 12 mitteleuropäischen Schwanzmeisen
 2 Ind. 31.1.24 Malsch HD (D. Walz) An gleicher Stelle wie Trupp von Ende Dezember. Diesmal 5 Schwanzmeisen, 2 komplett heller Kopf ohne Schwarzanteil. Leider wieder nur schlechte Handy-Belegfotos möglich, da kein Foto dabei.
 1 Ind. 2.2.24 NSG Waldhägerich, Bühl RA (E. Keber) Über längere Zeit aus 5 - 10 m Entfernung beobachtet. Rein weißer Kopf. Vergesellschaftet mit ssp. europaeus.
 1 Ind. 3.2.24 Malsch HD (D. Walz) Übliche Stelle, heute nur eine caudatus im Trupp, die 4 anderen auch recht hell aber mit Schwarzanteilen im Kopfbereich. Zu dunkel für Handy-Belegfotos (siehe Bilder vom 31.1. an gleicher Stelle)
 2 Ind. 3.2.24 Sandweier, Oberfeld/Autobahnkirche BAD (L. Fischer) in Gruppe mit 3 regulären Schwanzmeisen, Beobachtung aus ca. 2,5 m
 2 Ind. 6.2.24 NSG Altneckar Heidelberg Wieblingen HD (G. Kiefer) Im Trupp mit 5 streifenköpfigen Schwanzmeisen vom Typ europaeus (Typ EE): beide Vögel mit schneeweißem Kopf bei scharfer Begrenzung des schwarzen Nackens (Typ CC). Dank an Entdecker: David und Miriam Kiefer
 2 Ind. 10.2.24 NSG Altneckar Heidelberg Wieblingen HD (G. Kiefer) Belegfoto: David Kiefer
 2 Ind. 23.2.24 Wald-Michelbach HP (A. Grimm-Eckardt) Bild vorhanden

- 1 Ind. 24.2.24 Wald-Michelbach HP (A. Grimm-Eckardt) Foto vorhanden
 1 Ind. 27.2.24 Wald-Michelbach HP (A. Grimm-Eckardt) heute kein Bild, Fotoapparat nicht gleich zur Hand, vermutlich die gleiche wie in den letzten Tagen, strahlend weißes Köpfchen

Kleiber: Weit verbreiteter Jahresvogel

Kleiber
 Jahreszeitliche Verteilung Beobachtungen

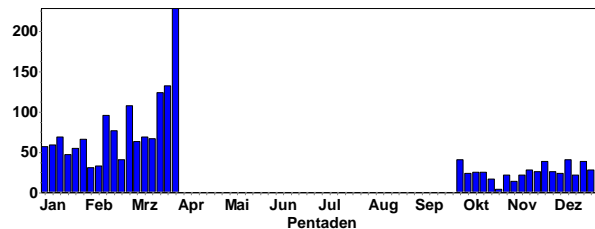

Kleiber © D. Koch

Kleiber: Meldungen pro 2x2km² 2023-2024, Monate 1-12, Region Nordbaden

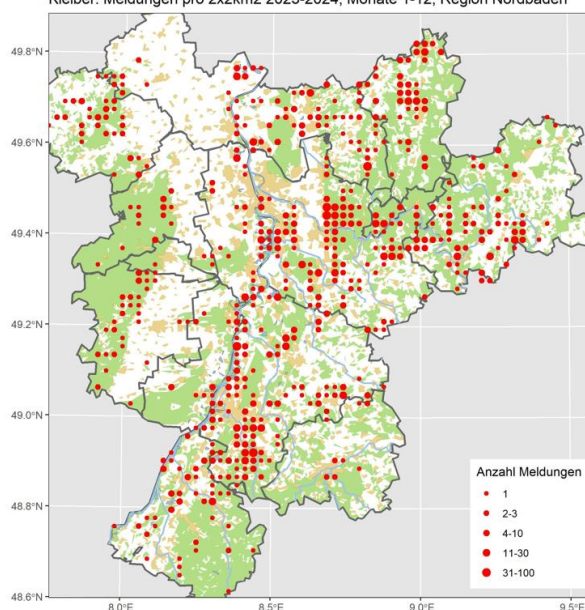

Fitis: Sommervogel (häufiger Durchzügler, verbreiteter Brutvogel)

Fitis
 Jahreszeitliche Verteilung Beobachtungen

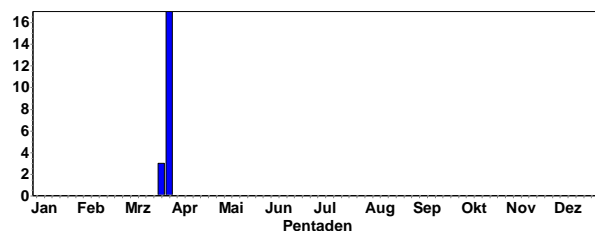

Erstankunft ab 25.3.24



Fitis © C. Bernitt

Zilpzalp: Weit verbreiteter Jahresvogel (häufiger Brutvogel und Durchzügler; lokal überwinternd)

Zilpzalp
Jahreszeitliche Verteilung Beobachtungen

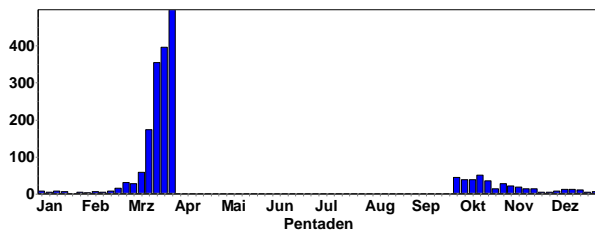

Winterbeobachtungen:

- 1 Ind. 17.12.23 Abgrabung Liedolsheim KA (K. Lechner)
- 1 Ind. 17.12.23 Bruchsal Neuwiesen KA (K. Erdtmann)
- 1 Ind. 17.12.23 Saalbachniederung KA (N. Falk)
- 1 Ind. 17.12.23 Vogelbusch Nußdorf MOS (F. Bindrich)
- 1 Ind. 17.12.23 Zeiskam GER (J. Ullemeyer)
- 1 Ind. 18.12.23 Abgrabung Wiesental KA (G. Kiefer)
- 1 Ind. 18.12.23 Bobenheim-Roxheim RP (V. Schmidt)
- 1 Ind. 18.12.23 NSG Hinterer Roxheimer Altrhein RP (V. Schmidt)
- 2 Ind. 18.12.23 Saalbachniederung KA (J. Stipp)
- 1 Ind. 19.12.23 Edingen-Neckarhausen HD (J. Dreher)



Zilpzalp © J. Dreher

- 1 Ind. 20.12.23 Saalbachniederung KA (E. Körner)
- 1 Ind. 24.12.23 Pforzheim PF (T. Kärcher)
- 1 Ind. 25.12.23 Spessart KA (K. Lechner)
- 1 Ind. 26.12.23 Rheinstetten KA (H. Schneider)
- 2 Ind. 27.12.23 Heinrichs-Talaue-See AZ (J. Lehnert)
- 1 Ind. 27.12.23 Saalbachniederung KA (G. Hayman)
- 2 Ind. 28.12.23 Kleine Lagune, Doh HD (J. Dreher)

- 1 Ind. 29.12.23 Saalbachniederung KA (J. Förderer, J. Stipp)
- 1 Ind. 30.12.23 Roxheimer Altrhein & Silbersee RP (V. Schmidt)
- 1 Ind. 1.1.24 Ladenburg Neckar HD (G. Fehr)
- 1 Ind. 1.1.24 Seeberg, Diedelsheim KA (J. Stipp)
- 1 Ind. 5.1.24 Binsfeld: Binsfeldsee SP* (F. Schrauth)
- 1 Ind. 5.1.24 Ettlingen KA (I. Kaufmann)
- 3 Ind. 5.1.24 Heinrichs-Talaue-See AZ (J. Lehnert)
- 1 Ind. 5.1.24 Rheinstetten KA (A. Saurer)
- 1 Ind. 5.1.24 Sandweier, Oberfeld/Autobahnkirche BAD (L. Fischer)
- 1 Ind. 6.1.24 NSG Mechttersheimer Tongruben RP (F. Bindrich)
- 1 Ind. 8.1.24 Dossenheim HD (T. Hutschenreiter)
- 3 Ind. 10.1.24 Großparthweiher, Ludwigshafen-Oggersheim LU* (H. Schmitt)
- 3 Ind. 10.1.24 Sandhausen HD (B. Steiner)
- 1 Ind. 12.1.24 Heinrichs-Talaue-See AZ (J. Lehnert)
- 1 Ind. 12.1.24 NSG Altneckar Heidelberg Wieblingen MITTE HD (G. Kiefer)
- 1 Ind. 13.1.24 NSG Altneckar Heidelberg Wieblingen HD (G. Kiefer)
- 1 Ind. 14.1.24 Bruchsal Neuwiesen KA (N. Falk)
- 2 Ind. 14.1.24 Heidelberg-Rohrbach HD (K. Dressel)
- 1 Ind. 14.1.24 Jägerweiher Bobenheim-Roxheim RP (J. Braun)
- 1 Ind. 14.1.24 NSG Der Spieß - An der Spießbrücke WO* (V. Schmidt)

Zilpzalp: Meldungen pro 2x2km2 2023-2024, Monate 1-12, Region Nordbaden

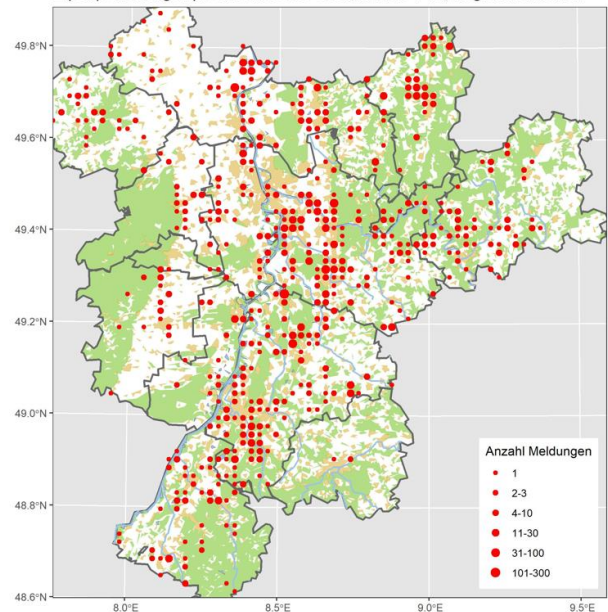

Zilpzalp (ssp. tristis), Taigazilpzalp: sehr seltener Wintergast

Alle Daten:

- 1 Ind. 27.11.23 Eich-Gimbsheimer Altrhein mit NSG AZ (J. Lehnert)

Tianschan-Laubsänger: Ausnahmerscheinung

Alle Daten: 1 Ind. 6.1.24 Bobenheim-Roxheim RP (V. Schmidt) im offiziell gesperrten Bereich bei der regelmäßigen Zählung der Wasservögel entdeckt; zwei lokale Mitbeobachter; erstaunlicherweise zunächst optisch in einem kleinen Trupp aus Meisen und Baumläufern gefunden und erst später mehrfach typisch rufen gehört; recht stationär und bis

zum Nachmittag anwesend; Tonbeleg und akzeptabler Bildnachweis vorhanden; wohl erst 2. Nachweis für RLP
 1 Ind. 6.1.24 Roxheimer Altrhein & Silbersee RP (F. Schrauth) entdeckt von V. Schmidt, nachmittags wiedergefunden; Mitbeobachterin: J. Bayer

Rohrschwirl: Sommervogel (lokaler Brutvogel)

Rohrschwirl
 Jahreszeitliche Verteilung Beobachtungen

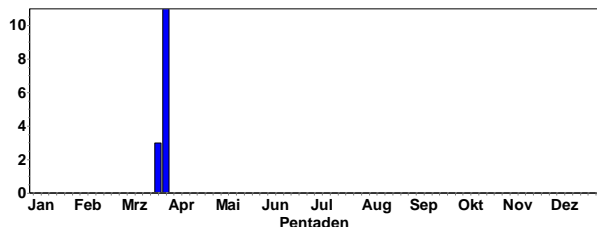

Alle Daten:

- 1 Ind. 24.3.24 NSG Wagbachniederung KA (D. Walz, J. Blessing)
- 1 Ind. 26.3.24 NSG Der Spieß - An der Spießbrücke WO* (V. Schmidt)
- 1 Ind. 27.3.24 NSG Der Spieß - An der Spießbrücke WO* (F. Geisen)
- 1 Ind. 30.3.24 NSG Der Spieß - An der Spießbrücke WO* (C. Wenda, V. Schlär)
- 1 Ind. 30.3.24 NSG Wagbachniederung KA (T. Lang) Singt verhalten
- 1 Ind. 30.3.24 Worms WO* (K. Hornung) Singt verhalten
- 2 Ind. 31.3.24 Worms WO* (C. Stepf, M.u.H. Hoffmann)

Mariskenhöhler: Sehr seltener Sommervogel

In einem bekannten NSG in RLP bis 22.10.23 nachgewiesen. Im Frühjahr 2024 ab 20.3.24 zurück; erfreuliche Neuan siedlung!

Schilfrohrsänger: Sommervogel (lokaler Brutvogel); regelmäßiger Durchzügler)

Alle Daten:

- 1 Ind. 27.3.24 NSG Spieß, Worms WO* (F. Geisen)
- 1 Ind. 31.3.24 Worms WO* (C. Stepf, M.u.H. Hoffmann)

Teichrohrsänger: Verbreiteter Sommervogel, Brutvogel und Durchzügler

Letzbeobachtungen:

- 1 Ind. 1.10.23 LSG Schwetzinger Wiesen HD (A. Stöhr)
- 1 Ind. 8.10.23 NSG Der Spieß - An der Spießbrücke WO* (V. Schmidt)
- 1 Ind. 14.10.23 Worms WO* (K. Dreher-Fiebig)

Mönchsgrasmücke: Sehr häufiger Brutvogel und Durchzügler; lokal überwintert

Mönchsgrasmücke
 Jahreszeitliche Verteilung Beobachtungen

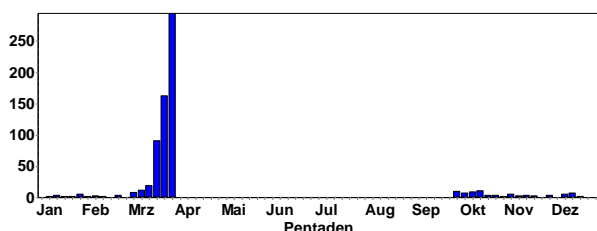

Winterbeobachtungen (Auswahl):

- 1 Ind. 17.12.23 Heidelberg-Ziegelhausen HD (H. Holland)
- 1 W 20.12.23 Oberwaldsee KA* (N. Falk)
- 4 (2 M, 2 W) 7.1.24 OT Haardt NW (C. Heber)
- 1 W 9.1.24 Heidelberg-Ziegelhausen HD (H. Holland)
- 1 M 11.1.24 Heidelberg HD (R. Wendt)
- 1 W 12.1.24 Heidelberg-Ziegelhausen HD (H. Holland)
- 1M, 1 W 18.1.-8.2.24 am Futterhaus Dossenheim (M. Wink)
- 1 W 14.1.24 NSG Neckaraue HD (R. Wendt)
- 4 (2 M, 2 W) 14.1.24 OT Haardt NW (C. Heber)

Mönchsgrasmücke: Meldungen pro 2x2km2 2023-2024, Monate 1-12, Region Nordt

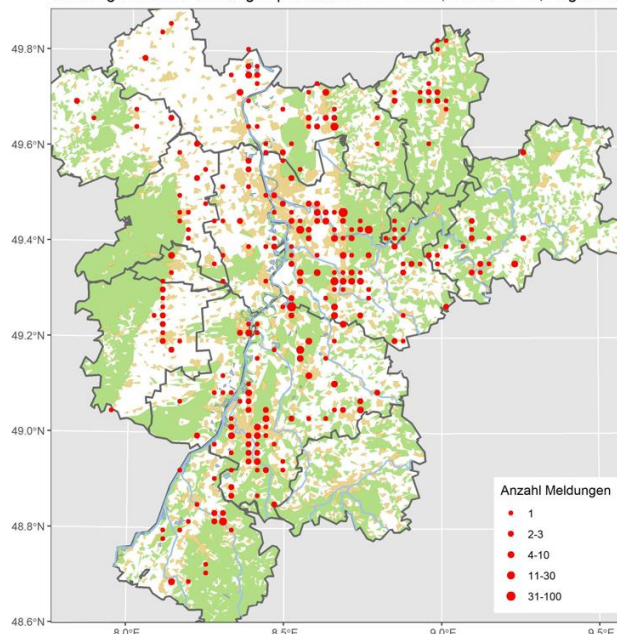

Wintergoldhähnchen: Weit verbreiteter Jahresvogel der Nadelwälder

Wintergoldhähnchen
 Jahreszeitliche Verteilung Beobachtungen

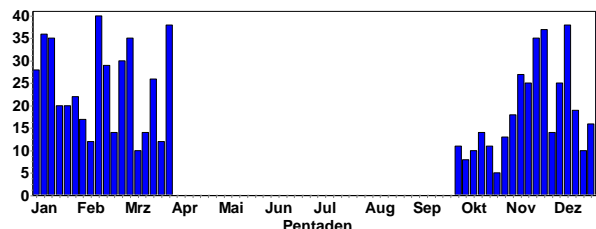

Wintergoldhähnchen © C. Bernitt

Meldungen ab 10 Ind.:

- 15 Ind. 13.10.23 Wildseemoor RA (M. Kremer)
- 15 Ind. 8.11.23 Dossenheim HD (M. Wink)

- 10 Ind. 17.11.23 Rüssingen DON (V. Schlär)
- 20 Ind. 26.11.23 Walldorf HD (K. Hofmann)
- 10 Ind. 9.12.23 Dossenheim Kottenbrunnen HD (M. Wink)
- 15 Ind. 9.12.23 Heidelberg HD (M. Wink)
- 10 Ind. 2.2.24 Kaltenbronn, Mannsloh/Krumme Tanne RA (M. Kremer)
- 16 A2 11.2.24 Dossenheim Mühlbach HD (M. Wink)
- 14 Ind. 11.2.24 Stutensee KA (S. Tillmanns)

Wintergoldhähnchen: Meldungen pro 2x2km² 2023-2024, Monate 1-12, Region Nordf

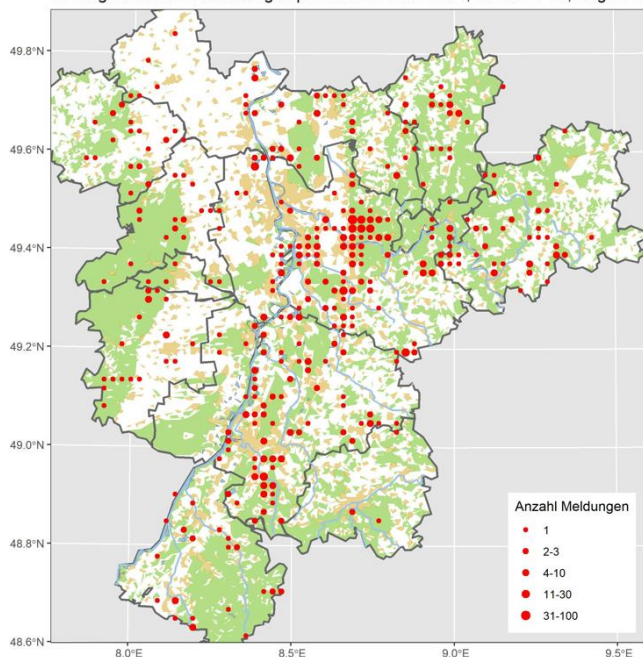

Sommergoldhähnchen: Verbreiteter Brutvogel und Durchzügler; lokal überwintert.

Sommergoldhähnchen
Jahreszeitliche Verteilung Beobachtungen

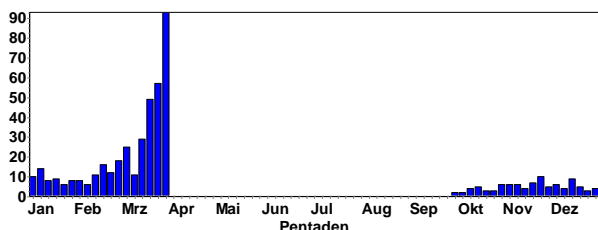

Winterbeobachtungen:

- 1 Ind. 18.12.23 Bobenheim-Roxheim RP (V. Schmidt)
- 1 Ind. 18.12.23 Heidelberg-Ziegelhausen HD (H. Holland)
- 1 Ind. 18.12.23 Saalbachniederung KA (J. Stipp)
- 1 Ind. 18.12.23 Sportplatzweiher Bobenheim-Roxheim RP (V. Schmidt)
- 2 Ind. 19.12.23 Eggenstein-Leopoldshafen KA (S. Tillmanns)
- 1 Ind. 23.12.23 Heidelberg-Ziegelhausen HD (H. Holland)
- 1 Ind. 25.12.23 Altlußheim HD (T. Hahn)
- 1 Ind. 26.12.23 Oberwaldsee KA* (P. Funk)
- 1 Ind. 27.12.23 Karlsruhe KA* (S. Tillmanns)
- 2 Ind. 27.12.23 Marxzell KA (C. Seifried)
- 1 Ind. 29.12.23 Walldorf Storchentwiese HD (G. Kiefer)
- 2 Ind. 30.12.23 Stutensee KA (S. Tillmanns)
- 2 Ind. 1.1.24 Ketsch HD (H. Laussmann, I. Kühn)
- 1 Ind. 1.1.24 SO Ramberg/NO Dernbach SÜW (O. Volkhausen)
- 1 Ind. 2.1.24 Niederwald, HP (C. Schweiger, S. Tilger)
- 1 Ind. 5.1.24 Binsfeld: Binsfeldsee SP* (F. Schrauth)
- 1 Ind. 5.1.24 Heinrichs-Talau-See AZ (J. Lehnert)
- 1 Ind. 5.1.24 Karlsruhe KA* (P. Funk)

- 1 Ind. 5.1.24 NSG Erlachsee KA* (N. Falk)
- 1 Ind. 5.1.24 NSG Mechttersheimer Tongruben RP (J. Förderer)



Sommergoldhähnchen © W. Fischer

- 1 Ind. 6.1.24 HD-Rohrbach: Hasenleiser HD (M. Post)
- 2 Ind. 6.1.24 Knielinger See KA* (S. Tillmanns)
- 1 Ind. 6.1.24 Landau MOS (D. Felzmann)
- 2 Ind. 7.1.24 Eggenstein-Leopoldshafen KA (S. Tillmanns)
- 1 Ind. 7.1.24 Karlsruhe KA* (J. Rathgeber)
- 1 Ind. 7.1.24 Vorderer Roxheimer Altrhein RP (G. Kiefer)
- 1 Ind. 8.1.24 Linkenheim Streitköpfe KA (S. Brethauer)
- 1 Ind. 9.1.24 Abgrabung Rot HD (J. Förderer)
- 1 Ind. 9.1.24 Dallau Schmiedsgrund NOK (M.T. Müller)
- 3 Ind. 9.1.24 HD Bergfriedhof HD (J. Ernst)
- 4 Ind. 10.1.24 Abgrabung Hochstetten KA (E. Bea)
- 1 Ind. 10.1.24 Dettenheim KA (E. Bea)
- 2 Ind. 10.1.24 Heidelberg HD (K. Dworschak)
- 2 Ind. 10.1.24 NSG Erlachsee KA* (N. Falk)
- 1 Ind. 12.1.24 Heinrichs-Talau-See AZ (J. Lehnert)
- 2 Ind. 13.1.24 NSG Erlachsee KA* (N. Falk)
- 1 Ind. 14.1.24 Abgrabung Hochstetten KA (F. Von Appen)
- 1 Ind. 14.1.24 Karlsruhe KA* (N. Schacher)
- 1 Ind. 14.1.24 Ramsen DON (T. Joshua)
- 2 Ind. 14.1.24 W Neustadt NW (M. Teiwes)

Sommergoldhähnchen: Meldungen pro 2x2km² 2023-2024, Monate 1-12, Region Nordf

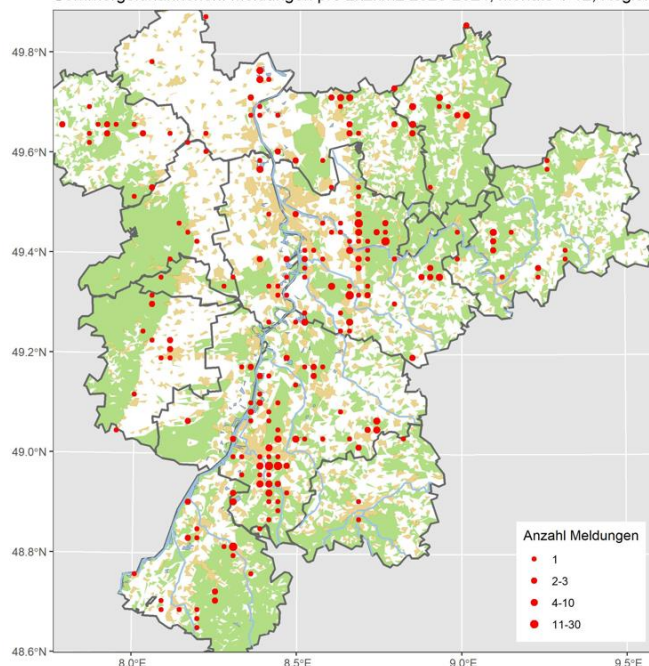

Zaunkönig: Verbreiteter Jahresvogel

Zaunkönig
Jahreszeitliche Verteilung Beobachtungen

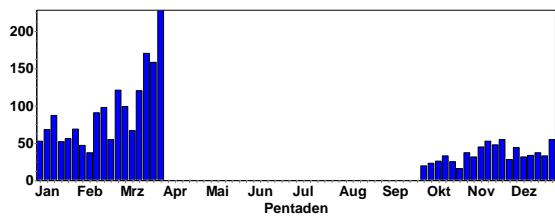

Zaunkönig © D. Koch

Zaunkönig: Meldungen pro 2x2km2 2023-2024, Monate 1-12, Region Nordbaden

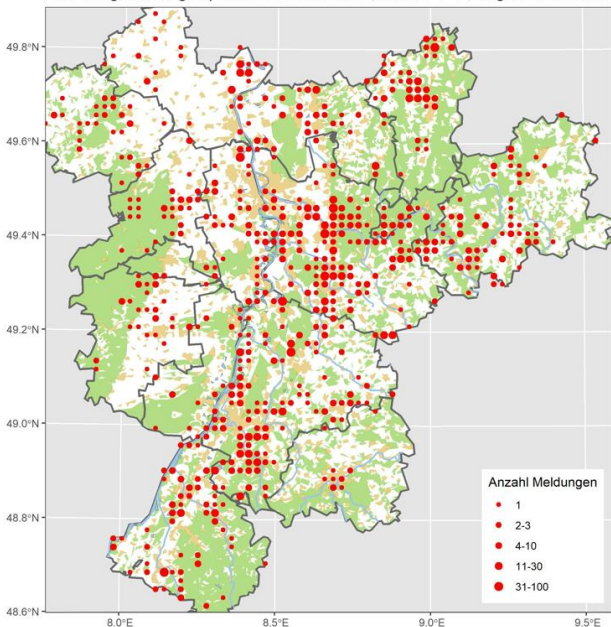

Waldbaumläufer: Meldungen pro 2x2km2 2023-2024, Monate 1-12, Region Nordbaden

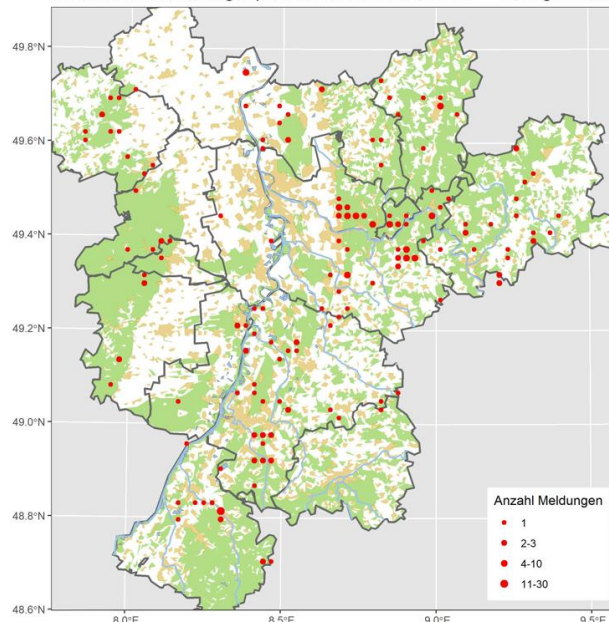

Waldbaumläufer © M. Wink

Gartenbaumläufer: Verbreiteter Jahresvogel

Gartenbaumläufer
Jahreszeitliche Verteilung Beobachtungen

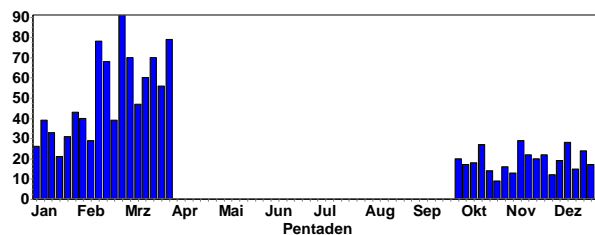

Gartenbaumläufer © D. Koch

Mauerläufer: Sehr seltener Wintergast

In diesem Winter wurden einzelne Mauerläufer in RLP (Hardenburg, St Goar), NRW (Drachenfels) und in BW beobachtet.

Waldbaumläufer: Verbreiteter Jahresvogel

Waldbaumläufer
Jahreszeitliche Verteilung Beobachtungen

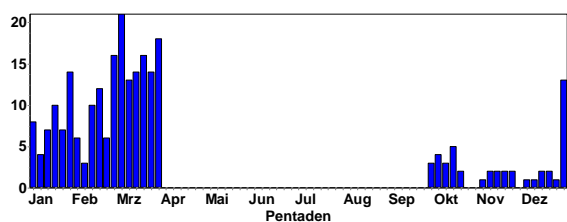

Gartenbaumläufer: Meldungen pro 2x2km2 2023-2024, Monate 1-12, Region Nordba

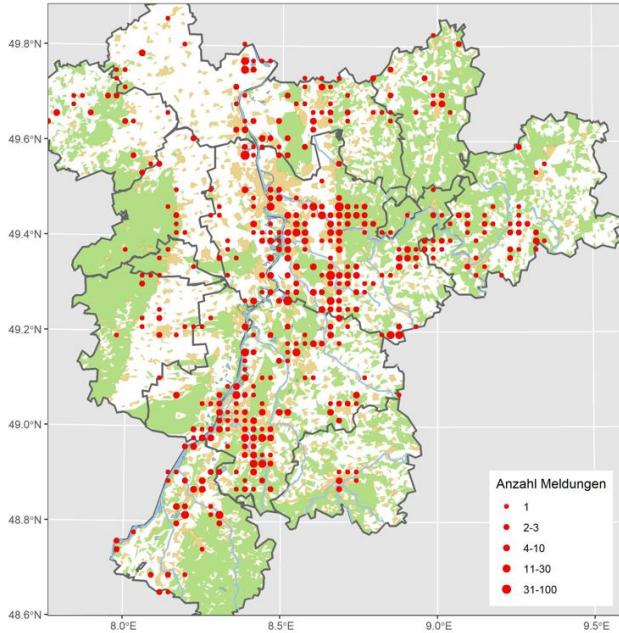

- 2000 Ind. am SP. 13.10.23 Katzental NOK (F. Laier)
- 60000 Ind. 14.10.23 NSG Wagbachniederung KA (G. Waldmann, M. Reise)
- 52000 Ind. 15.10.23 NSG Wagbachniederung KA (E. Keber, M. Krömer)
- 8000 Ind. 17.10.23 NSG Haardtrand - Am Eichelberg SÜW (S.-E. Wagner)
- 2000 Ind. 18.10.23 Nußdorf MOS (F. Bindrich)
- 10000 Ind. 19.10.23 Nußdorf MOS (F. Bindrich)
- 15000 Ind. 19.10.23 Zeiskam GER (J. Klug)
- 1500 Ind. 22.10.23 Eberbach Marienhöhe HD (C. Kunze)
- 2000 Ind. am SP. 22.10.23 Katzental NOK (F. Laier)
- 10000 Ind. 22.10.23 NSG Der Spieß - An der Spießbrücke WO* (C. Queisser)
- 7000 Ind. 26.10.23 NSG Wagbachniederung KA (G. Kiefer)
- 1600 Ind. 28.10.23 Schweighofen SÜW (F. Merck)
- 10000 Ind. 30.10.23 NSG Wagbachniederung KA (J. Klug, M. Kremer)

Star: Jahresvogel (verbreiteter Brutvogel; häufiger Durchzügler)

Star
Jahreszeitliche Verteilung Beobachtungen

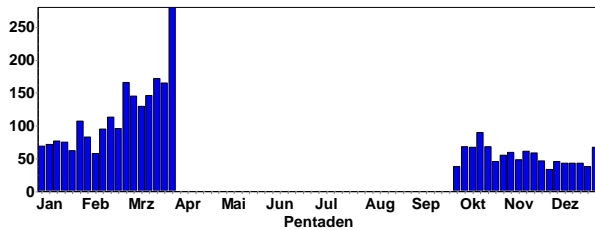

Star
Summen der Pentadenmaxima

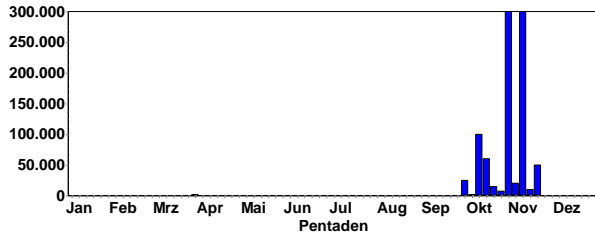

Meldungen ab 1000 Ind.: (die großen Ansammlungen wurden nur im Herbst beobachtet):

- 25000 Ind. 2.10.23 NSG Der Spieß - An der Spießbrücke WO* (N. Koch, V. Schmidt)
- 1500 Ind. 3.10.23 A61 Brücke - Jack Dawson's Place WO* (F. Schlotmann)
- 2000 Ind. 6.10.23 Ackerflächen südwestl HP (C. Queisser)
- 50000 Ind. 8.10.23 NSG Wagbachniederung KA (C. Seifried, G. Merkert, J. Förderer, K. Lechner)
- 100000 Ind. am SP. 9.10.23 NSG Wagbachniederung KA (U. Mahler)
- 10000 Ind. 10.10.23 NSG Der Spieß - An der Spießbrücke WO* (C. Schweiger)
- 1500 Ind. 11.10.23 NO Nußdorf/S Walsheim MOS (J. Schalajda)
- 2000 Ind. am SP. 13.10.23 Ackerflächen um Rohrlachgraben HP (C. Queisser)
- 20000 Ind. 13.10.23 Badensee Naherholung Lingenfeld GER (J. Klug)



Starenschwarm © D. Koch

- 100000 Ind. 1.11.23 NO Nußdorf/S Walsheim MOS (F. Bindrich)
- 300000 Ind. am SP. 1.11.23 NSG Der Spieß - An der Spießbrücke WO* (B. Schweitzer)
- 3000 Ind. 2.11.23 Albig AZ (D. Heinrichs)
- 2000 Ind. 3.11.23 Flonheim AZ (M. Von Roeder)
- 20000 Ind. 5.11.23 Arzheim MOS (D. Felzmann)
- 1500 Ind. 5.11.23 Sankt Martin SÜW (K.-J. Schirra)
- 5000 Ind. 7.11.23 Sankt Martin SÜW (K.-J. Schirra)
- 20000 Ind. 8.11.23 Edenkoben SÜW (J. Klug)
- 300000 Ind. 8.11.23 NSG Der Spieß - An der Spießbrücke WO* (B. Schweitzer)
- 1000 Ind. 8.11.23 NSG Wagbachniederung KA (G. Kiefer, J. Ernst)
- 10000 dz. 9.11.23 Landau MOS (J. Schalajda)
- 5000 dz. 15.11.23 Dammheim - Bornheim MOS (U. Janz)
- 1000 Ind. 15.11.23 Landau in der Pfalz MOS (U. Janz)
- 10000 Ind. am SP. 15.11.23 Wörther Altrhein GER (H.-J. Schygulla)
- 50000 Ind. 18.11.23 Edenkoben SÜW (U. Kofler)
- 1000 Ind. 7.3.24 Wachenheim an der Weinstraße DÜW (K. Dreher-Fiebig)
- 1000 Ind. 11.3.24 NSG Wagbachniederung KA (M. Stoyanova)
- 1550 Ind. 29.3.24 Saalbachniederung KA (S. Ludwig Jun.)

Star: Meldungen pro 2x2km² 2023-2024, Monate 1-12, Region Nordbaden

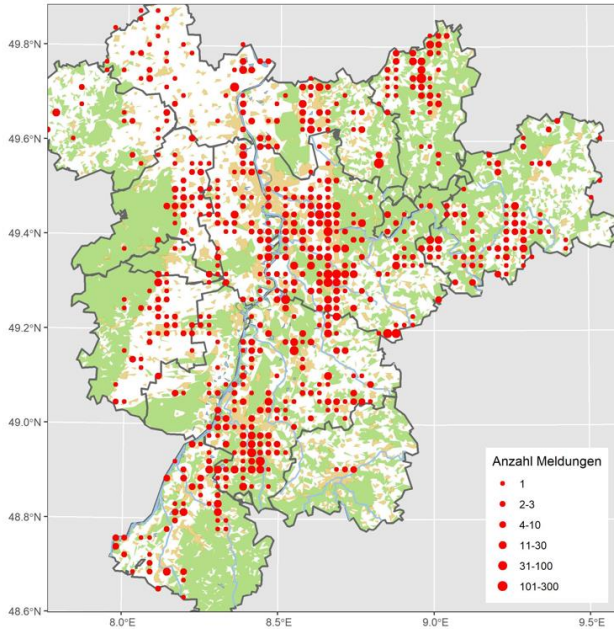

Wasseramsel © W. Debatin

Misteldrossel: Jahresvogel (lokaler Brutvogel, Durchzügler und Wintergast)

Misteldrossel
Jahreszeitliche Verteilung Beobachtungen

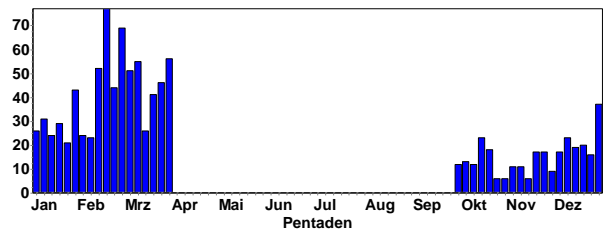

Misteldrossel
Summen der Pentadenmaxima

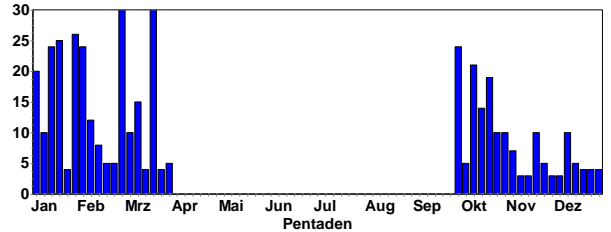

Misteldrossel © C. Bernitt

Wasseramsel: Lokaler Brutvogel der Mittelgebirgsbäche

Wasseramsel
Jahreszeitliche Verteilung Beobachtungen

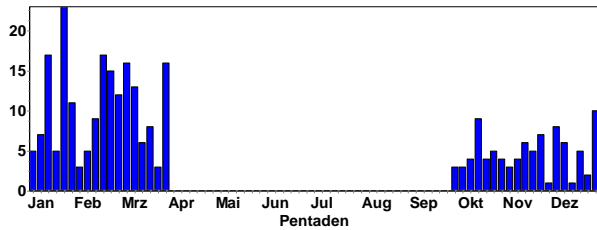

Wasseramsel: Meldungen pro 2x2km² 2023-2024, Monate 1-12, Region Nordbader

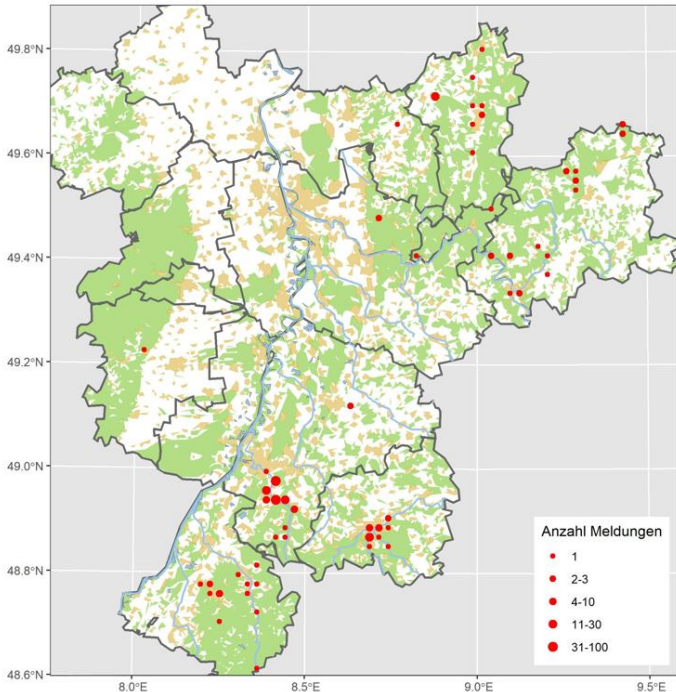

Meldungen ab 20 Ind.:

- 24 dz. 1.10.23 Heidelberg-Zentrum HD (M. Mooij)
- 21 Ind. 9.10.23 Bretten KA (J. Stipp)
- 20 Ind. 4.1.24 Sandweier BAD (L. Fischer)
- 24 Ind. 14.1.24 Abgrabung Hochstetten KA (A. Konrad, D. Koch, J. Dreher)
- 25 Ind. 20.1.24 Weingarten KA (S. Nielsen)
- 26 Ind. 28.1.24 Mosbach Haßbach NOK (O. Zajgla)
- 24 Ind. 2.2.24 Oftersheim HD (N. Debon)
- 42 Ind. 25.2.24 Neckarsteinach HP (A. Quell)
- 30 Ind. 19.3.24 Stutensee KA (B. Petereit)

Misteldrossel: Meldungen pro 2x2km2 2023-2024, Monate 1-12, Region Nordbaden

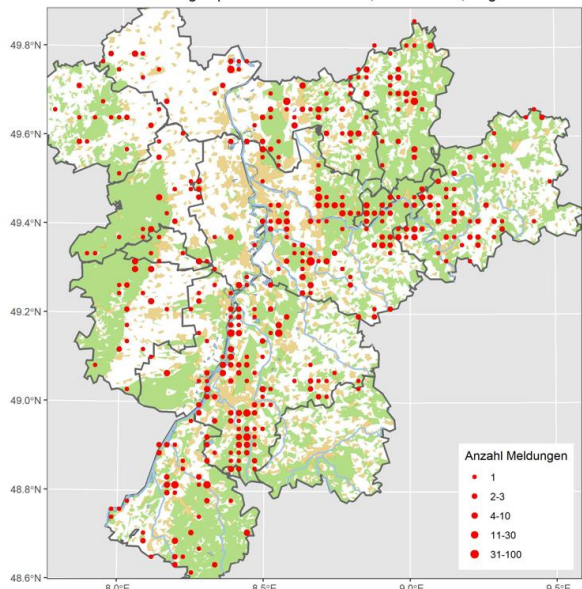

Ringdrossel: Sommervogel (regelmäßiger Durchzügler)

- 1 wf. 8.10.23 Lampertheim Sportgelände HP (F. Schrauth)
- 1 dz. 15.10.23 See An der Aubrücke AZ (A. Neu)
- 1 dz. 1.11.23 Heidelberg-Zentrum HD (M. Mooij)
- 1 Ind. 31.3.24 NSG Wagbachniederung KA (P. Christian)
- 1 M 21.10.23 Dossenheim-Zentrum HD (M. Ziara)
- 1 Ind. 25.10.23 Hochkopf RA (F. Anger)

Amsel: sehr häufiger Jahresvogel (Brutvogel, Durchzügler, Wintergast)

Amsel
Jahreszeitliche Verteilung Beobachtungen

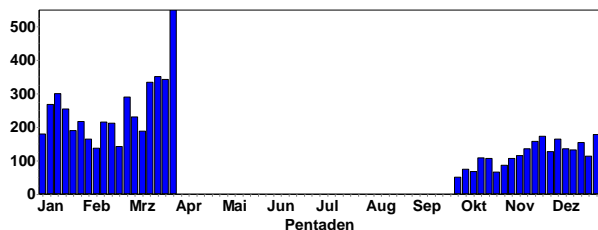

Amsel
Summen der Pentadenmaxima

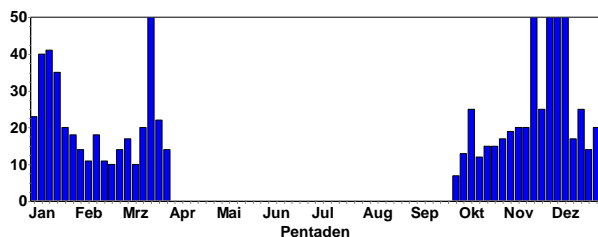

Meldungen ab 30 Ind.:

- 50 Ind. 18.11.23 NSG Lampertheimer Altrhein gesamt HP (P. Petermann)
- 30 Ind. 21.11.23 Wald-Michelbach HP (A. Grimm-Eckardt)
- 30 Ind. 28.11.23 Wald-Michelbach HP (A. Grimm-Eckardt)
- 35 Ind. 29.11.23 Wald-Michelbach HP (A. Grimm-Eckardt)
- 40 Ind. 30.11.23 Wald-Michelbach HP (A. Grimm-Eckardt)
- 50 Ind. 1.12.23 Wald-Michelbach HP (A. Grimm-Eckardt)
- 37 Ind. 2.12.23 Schriesheim-Mergel HD (M. Wink)
- 50 Ind. 2.12.23 Wald-Michelbach HP (A. Grimm-Eckardt)
- 30 Ind. 3.12.23 Knielinger See KA* (F. Bindrich)
- 40 Ind. 3.12.23 Wald-Michelbach HP (A. Grimm-Eckardt)
- 33 Ind. 4.12.23 Oberschwarzach N NOK (C. Bernitt)

- 40 Ind. 4.12.23 Wald-Michelbach HP (A. Grimm-Eckardt)
- 40 Ind. 5.12.23 Wald-Michelbach HP (A. Grimm-Eckardt)
- 40 Ind. 6.12.23 Wald-Michelbach HP (A. Grimm-Eckardt)
- 35 Ind. 7.12.23 Ladenburg HD (G. Fehr)
- 50 Ind. 7.12.23 Ladenburg Neckar HD (G. Fehr)
- 30 Ind. 7.12.23 Wald-Michelbach HP (A. Grimm-Eckardt)
- 30 Ind. 8.12.23 Wald-Michelbach HP (A. Grimm-Eckardt)
- 40 Ind. 8.1.24 Wald-Michelbach HP (A. Grimm-Eckardt)
- 40 Ind. 9.1.24 Wald-Michelbach HP (A. Grimm-Eckardt)
- 35 Ind. 10.1.24 Wald-Michelbach HP (A. Grimm-Eckardt)
- 40 Ind. 11.1.24 Wald-Michelbach HP (A. Grimm-Eckardt)
- 33 Ind. 12.1.24 Heinrichs-Taluae-See AZ (J. Lehnert)
- 40 Ind. 12.1.24 Wald-Michelbach HP (A. Grimm-Eckardt)
- 41 Ind. 13.1.24 NSG Altneckar Heidelberg Wieblingen HD (G. Kiefer)
- 30 Ind. 13.1.24 Wald-Michelbach HP (A. Grimm-Eckardt)
- 30 Ind. 14.1.24 Wald-Michelbach HP (A. Grimm-Eckardt)
- 30 Ind. 15.1.24 Wald-Michelbach HP (A. Grimm-Eckardt)
- 34 Ind. 16.1.24 Heinrichs-Taluae-See AZ (J. Lehnert)
- 35 Ind. 17.1.24 Wald-Michelbach HP (A. Grimm-Eckardt)
- 30 Ind. 19.1.24 Wald-Michelbach HP (A. Grimm-Eckardt)
- 35 Ind. 20.1.24 Flonheim AZ (F. Damminger)
- 30 Ind. 20.1.24 Wald-Michelbach HP (A. Grimm-Eckardt)
- 41 15.3.24 MhB-bw122-Dillweißenstein PF (E. Bea)
- 50 Ind. 17.3.24 Ladenburg Neckar HD (G. Fehr)
- 32 C14b 30.3.24 MhB-bw33 MA* (T. Fichtner)



Amsel-Weibchen © C. Bernitt

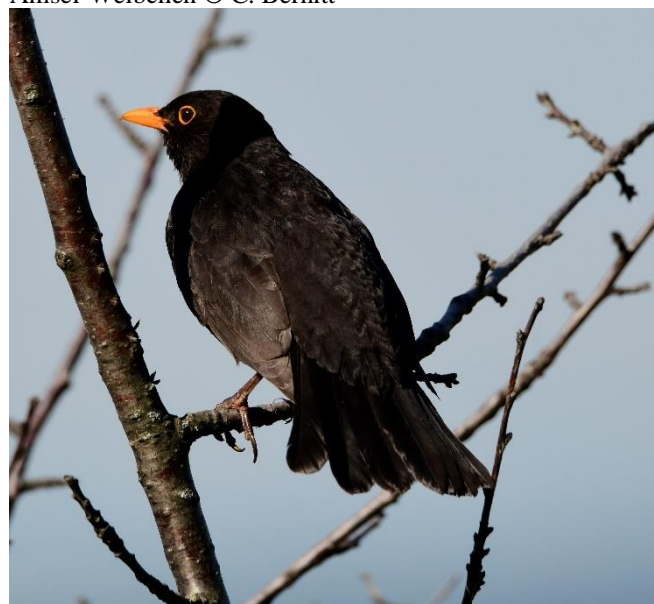

Amsel-Männchen © M. Wink

Amsel: Meldungen pro 2x2km2 2023-2024, Monate 1-12, Region Nordbaden

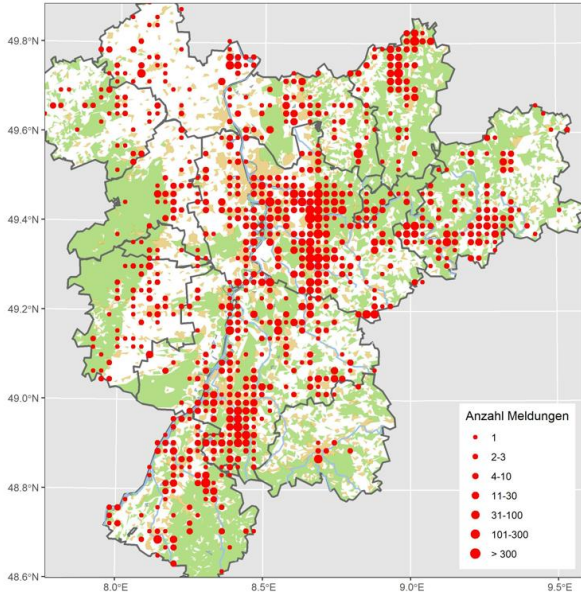

Meldungen ab 200 Ind.:

- 222 Ind. 24.10.23 Aglastersh. Wolfsloch NOK (C. Bernitt)
- 1025 dz. 31.10.23 Heidelberg-Zentrum HD (M. Mooij)
- 300 Ind. 18.11.23 Sandweier BAD (L. Fischer)
- 300 Ind. 15.1.24 Heidelberg HD (J. Dreher)
- 250 Ind. 21.1.24 Oberweier RA (C. Barth)
- 400 Ind. 24.1.24 Gießbachniederung KA* (K. Stapf)
- 200 Ind. 27.1.24 Saalbachniederung KA (D. Koch, K. Stapf, W. Debatin)
- 250 Ind. 28.1.24 NO Geinsheim NW (C. Bussen)
- 215 Ind. 20.2.24 Heinrichs-Talaue-See AZ (J. Lehnert)
- 250 Ind. 15.3.24 Lustadt: Birkenwald GER (J. Ullemeyer)

Wacholderdrossel: Meldungen pro 2x2km2 2023-2024, Monate 1-12, Region Nordbaden

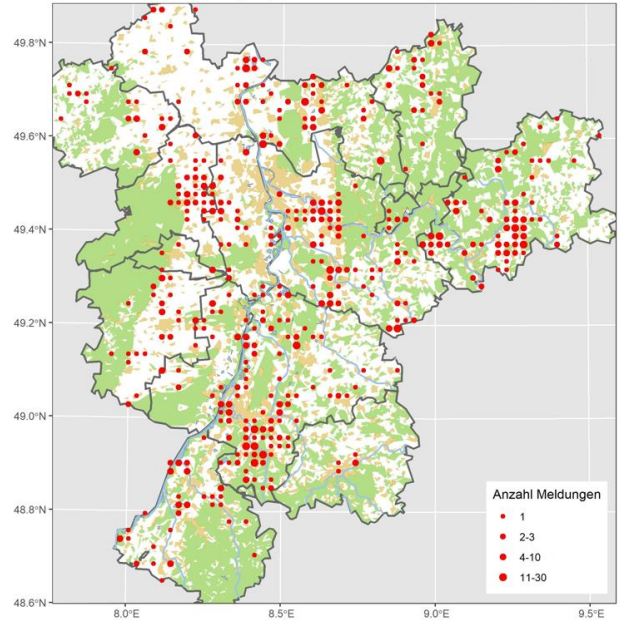

Wacholderdrossel: Jahresvogel (lokaler Brutvogel, häufiger Durchzügler und Wintergast)

Wacholderdrossel
Jahreszeitliche Verteilung Beobachtungen

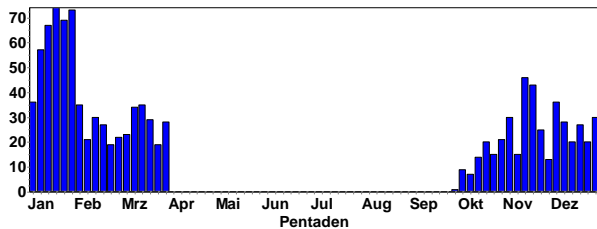

Wacholderdrossel
Summen der Pentadenmaxima

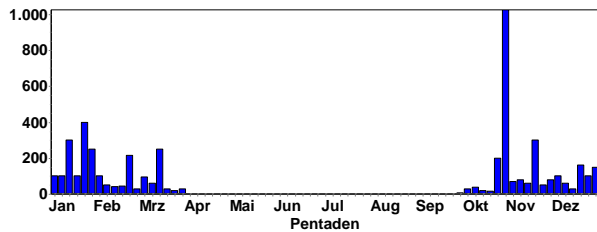

Singdrossel: Verbreiteter Brutvogel, häufiger Durchzügler, lokal überwinternd

Singdrossel
Jahreszeitliche Verteilung Beobachtungen

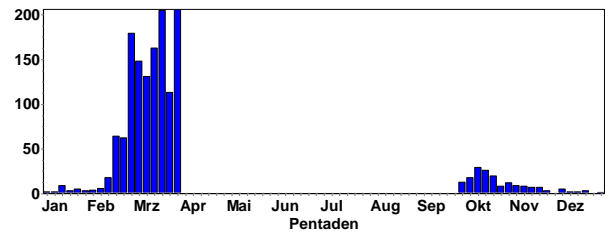

Singdrossel
Summen der Pentadenmaxima

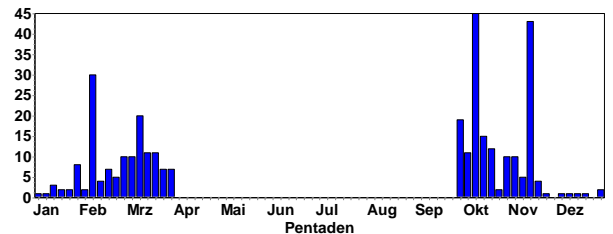

Brutnachweise:

6 B3 24.3.24 Ettlingen KA (H. Barié) In einer Lärche ist das Nest kurz vor der Vollendung. Weibchen auf dem Nest macht Drehbewegungen



Wacholderdrosseln © D. Koch

Winterbeobachtungen:

- 1 Ind. 17.12.23 HD Handschuhsheim Höllenbach HD (K. Hofmann)
- 1 Ind. 19.12.23 Bad Rotenfels RA (W. Seiler)
- 1 Ind. 19.12.23 Kuppenheim RA (W. Seiler)
- 2 Ind. 27.12.23 S Knöringen MOS (F. Bindrich)
- 1 Ind. 5.1.24 Bad Rotenfels RA (W. Seiler)
- 1 Ind. 5.1.24 Epfenbach HD (M. Spranz)
- 1 Ind. 8.1.24 Heidelberg-Ziegelhausen HD (H. Holland)

- 1 Ind. 10.1.24 Oberhausen-Rheinhausen KA (D. Koch)
- 1 Ind. 11.1.24 Michelstadt-Ost ERB (J. Lippmann)
- 1 Ind. 11.1.24 Walldorf Storchentwiese HD (G. Kiefer)
- 3 Ind. 12.1.24 Heinrichs-Talau-See AZ (J. Lehnert)
- 1 Ind. 12.1.24 St. Leoner See HD (G. Kiefer)
- 1 Ind. 13.1.24 Dielheim HD (G. Krewing-Rambauek)
- 1 Ind. 13.1.24 Eggenstein-Leopoldshafen KA (S. Tillmanns)
- 1 Ind. 14.1.24 Graben-Neudorf KA (S. Olschewski)
- 1 Ind. 14.1.24 Lingenfeld GER (J. Bonifart)
- 2 Ind. 14.1.24 NSG Der Spieß - An der Spießbrücke WO* (V. Schmidt)

Singdrossel: Meldungen pro 2x2km² 2023-2024, Monate 1-12, Region Nordbaden

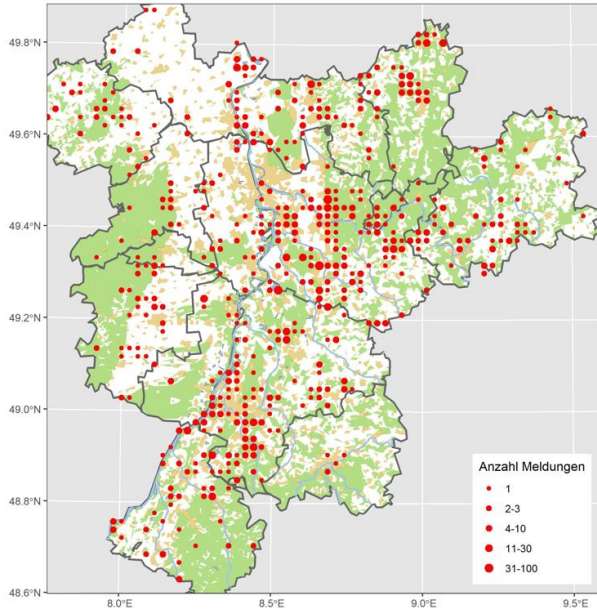

Singdrossel © M. Wink

Rotdrossel: Regelmäßiger Durchzügler und Wintergast

Rotdrossel
Jahreszeitliche Verteilung Beobachtungen

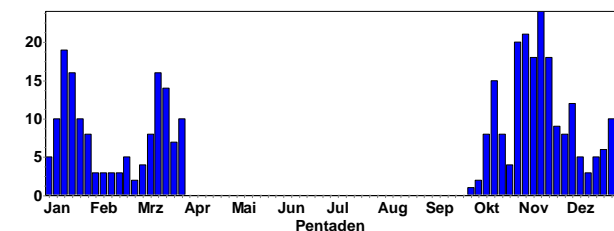

Rotdrossel
Summen der Pentadenmaxima

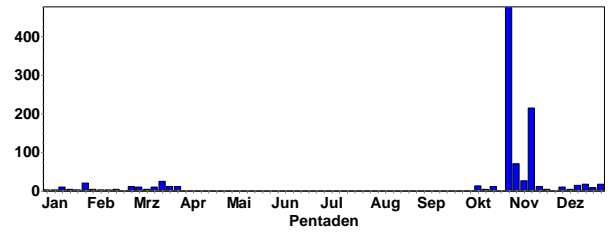

Letztbeobachtungen Winter:

- 12 Ind. 22.3.24 Gimsheim AZ (V. Brüsewitz)
- 1 Ind. 22.3.24 Leimen HD (D. Koch)
- 1 Ind. 22.3.24 NSG Wagbachniederung KA (J. Förderer)
- 2 Ind. 22.3.24 Schlossberg HP (C. Schweiger)
- 2 Ind. 23.3.24 Eich AZ (V. Schmidt)
- 1 Ind. 23.3.24 Steiner Wald und Rkm 452 HP (C. Queisser)
- 1 Ind. 26.3.24 Nußloch HD (P. Baust)
- 2 Ind. 27.3.24 Auerbacher Schloss HP (C. Schweiger)
- 1 Ind. 27.3.24 Lobbach HD (B. Bruns)
- 1 Ind. 29.3.24 Bensheim HP (C. Schweiger)
- 1 Ind. 30.3.24 Sandhausen HD (B. Wetzel, S. Nießner)
- 3 dz. 31.3.24 Heidelberg-Zentrum HD (M. Mooij)



Rotdrossel © C. Bernitt



Rotdrossel © D. Koch

Meldungen ab 10 Ind.:

- 13 Ind. 9.10.23 Bretten KA (J. Stipp)
- 12 Ind. 22.10.23 Heidelberg-Zentrum HD (M. Mooij)
- 50 Ind. 28.10.23 Heidelberg-Zentrum HD (M. Mooij)
- 40 Ind. 28.10.23 LSG Schwetzingen Wiesen Dammäcker HD (A. Stöhr)
- 476 dz. 31.10.23 Heidelberg-Zentrum HD (M. Mooij)
- 205 dz. 1.11.23 Heidelberg-Zentrum HD (M. Mooij)
- 46 Ind. 1.11.23 NSG Ballauf-Wilhelmswörth MA* (F. Schrauth)
- 35 dz. 1.11.23 Schiersfeld DON (M. Franke)

- 71 dz. 4.11.23 Heidelberg-Zentrum HD (M. Mooij)
 20 Ind. 4.11.23 LSG Schwetzingen Wiesen HD (A. Stöhr)
 20 Ind. 4.11.23 Schönborn DON (C. Rosenbach)
 23 dz. 4.11.23 zw. Bremricherhof u. Hengstbacherhof DON (C. Rosenbach)
 26 Ind. 8.11.23 NSG LA Biedensand HP (F. Schrauth)
 10 Ind. 11.11.23 Bobenheim-Roxheim RP (V. Schmidt)
 40 Ind. 12.11.23 NSG LA Bonauewiesen HP (P. Petermann)
 214 dz. 12.11.23 Teschenmoschel DON (M. Franke)
 129 dz. 13.11.23 Teschenmoschel DON (M. Franke)
 43 Ind. 16.11.23 Hardtsee KA (J. Stipp)
 30 Ind. 16.11.23 Rockenhausen DON (M. Franke)
 48 Ind. 16.11.23 Saalbachniederung KA (J. Stipp)
 11 Ind. 17.11.23 NSG Ballauf-Wilhelmswörth MA* (F. Schrauth)
 12 Ind. 18.11.23 Sandweier BAD (L. Fischer)
 10 Ind. 20.11.23 Abgrabung Grötzingen KA* (N. Falk)
 10 Ind. 21.11.23 Maulbeeraue HP (C. Queisser)
 10 Ind. 2.12.23 Roxheimer Altrhein & Silbersee RP (V. Schmidt)
 15 Ind. 2.12.23 Schriesheim-Mergel HD (M. Wink)
 15 Ind. 15.12.23 Karlsruhe KA* (J. Herr)
 18 Ind. 17.12.23 NSG Allmendäcker KA (A. Vogel)
 18 Ind. 28.12.23 Epfenbach HD (J. Baust)
 10 Ind. 13.1.24 NSG Erlachsee KA* (N. Falk)
 20 Ind. 26.1.24 Ettlingen KA (A. Grams)
 10 Ind. 30.1.24 Freinsheim DÜW (J. Weiß)
 12 Ind. 27.2.24 Strümpfelbr. NOK (C. Kunze)
 10 Ind. 4.3.24 NSG Erlachsee KA* (N. Falk)
 10 Ind. 6.3.24 Steinweiler GER (K. Belzer)
 10 Ind. 15.3.24 Lampertheim HP (C. Queisser)
 25 Ind. 18.3.24 Zellertal-Harxheim u. Einselthum DON (V. Brüsewitz)
 11 Ind. 19.3.24 MhB-bw43 NOK (T. Schütz)
 13 Ind. 27.3.24 Bensheim HP (C. Schweiger)

Rotdrossel: Meldungen pro 2x2km2 2023-2024, Monate 1-12, Region Nordbaden

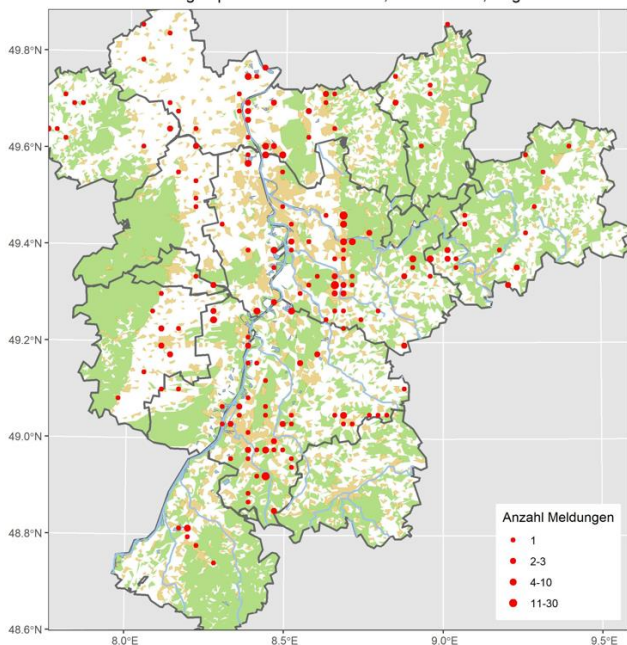

Grauschnäpper: Sommervogel (lokaler Durchzügler und Brutvogel)

Letztbeobachtungen:

- 1 Ind. 1.10.23 Karlsruhe KA* (P. Funk)
 1 Ind. 1.10.23 Waldsee RP (M. Gärtner)
 1 Ind. 3.10.23 Dossenheim HD (H. Holland)

- 1 Ind. 3.10.23 Lobbach HD (B. Bruns)
 1 Ind. 11.10.23 Waghäusel KA (W. Seiler)
 1 Ind. 17.10.23 Wiesloch-Frauenweiler HD (W. Seiler)
 1 Ind. 19.10.23 Malsch KA (M. Albert)

Trauerschnäpper: Sommervogel (Brutvogel, Durchzügler)

Erstbeobachtungen:

- 1 Ind. 28.3.24 Anglersee ASV Neckarau HD (A. Stöhr)
 1 Ind. 31.3.24 Sandhausen HD (H. Kranz)

Braunkehlchen: Sommervogel (sehr seltener Brutvogel, Durchzügler)

Braunkehlchen
Jahreszeitliche Verteilung Beobachtungen

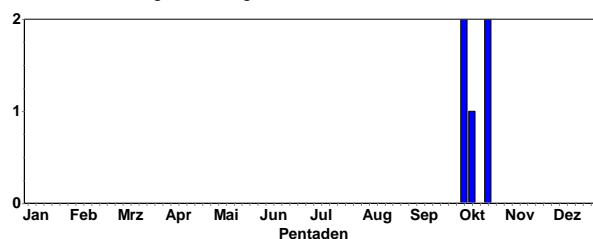

Letztbeobachtungen:

- 3 Ind. 4.10.23 Saalbachniederung (J. Winter, K. Lechner)
 1 Ind. 21.10.23 NSG Waghbachniederung KA (J. Herr)
 5 Ind. 22.10.23 NSG Hinterer See NOK (B. Heymanns)

Schwarzkehlchen: Jahresvogel (verbreiteter Brutvogel und Durchzügler; vereinzelt überwinternd)

Schwarzkehlchen
Jahreszeitliche Verteilung Beobachtungen

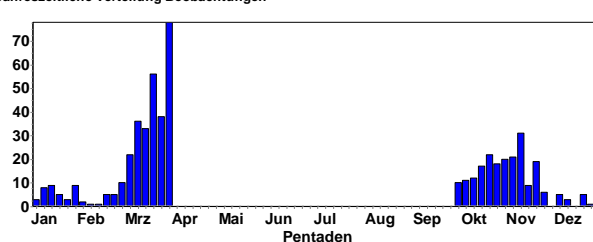

Winterbeobachtungen:

- 3 Ind. 18.12.23 Karlsruhe KA* (R. Haug)
 3 Ind. 18.12.23 Neunkirchen Gerlauskl. NOK (C. Bernitt)
 1 Ind. 26.12.23 Stutensee KA (R. Wegner)
 2 (1 W, 1 M) 29.12.23 Philippsburg KA (D. Metzger)
 2 (1 M, 1 W) 30.12.23 NSG Der Spieß - An der Spießbrücke WO* (V. Schlär)
 3 Ind. 30.12.23 Ottersheim bei Landau GER (J. Ullemeyer)
 2 Ind. 30.12.23 Stutensee KA (S. Tillmanns)
 2 (2 M) 31.12.23 N'katzenbach Gründel NOK (C. Bernitt)
 3 Ind. 4.1.24 Gießbachniederung KA* (K. Stapf)
 1 Ind. 5.1.24 Karlsruhe KA* (J. Wittmer)
 2 (1 M, 1 W) 5.1.24 S Landau MOS (H. Guttwein)
 1 W 6.1.24 Brensbach ERB (G. Schneider)
 1 Ind. 6.1.24 Karlsruhe KA* (H. Preis)
 1 M 7.1.24 Dettenheim KA (K. Hofmann)
 2 (1 M, 1 W) 8.1.24 Dossenheim HD (T. Hutschenreiter)
 2 Ind. 9.1.24 Stutensee KA (S. Tillmanns)
 1 M 10.1.24 Erpolzheimer Bruch DÜW (T. Kärcher)
 2 (1 M ad. / 1 M ad.) 10.1.24 Neunkirchen Gerlauskl. NOK (C. Bernitt)
 2 (1 M, 1 W) 11.1.24 Altneckar, Rodau, HP (J. Kreuziger)
 1 M 11.1.24 Karlsruhe KA* (H. Preis)
 1 Ind. 11.1.24 Sandhausen HD (B. Steiner)

- 1 Ind. 11.1.24 Walldorf Storchwiese HD (G. Kiefer)
- 1 M 13.1.24 Brensbach ERB (G. Schneider)
- 1 M 14.1.24 Jägerweiher Bobenheim-Roxheim (J. Braun)
- 1 M 14.1.24 Karlsruhe KA* (H. Preis)
- 1 wf. 14.1.24 Zeiskam GER (J. Zürker)



Schwarzkehlchen © W. Debatin

Schwarzkehlchen: Meldungen pro 2x2km² 2023-2024, Monate 1-12, Region Nordbade

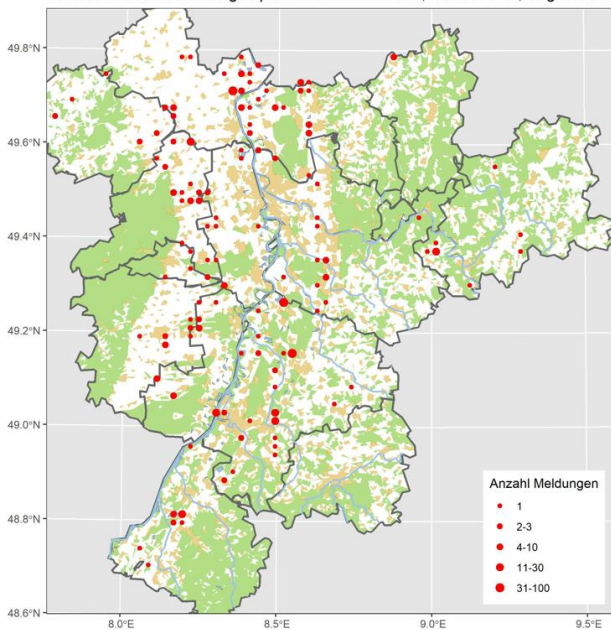

Rotkehlchen © J. Dreher

Rotkehlchen: Meldungen pro 2x2km² 2023-2024, Monate 1-12, Region Nordbade

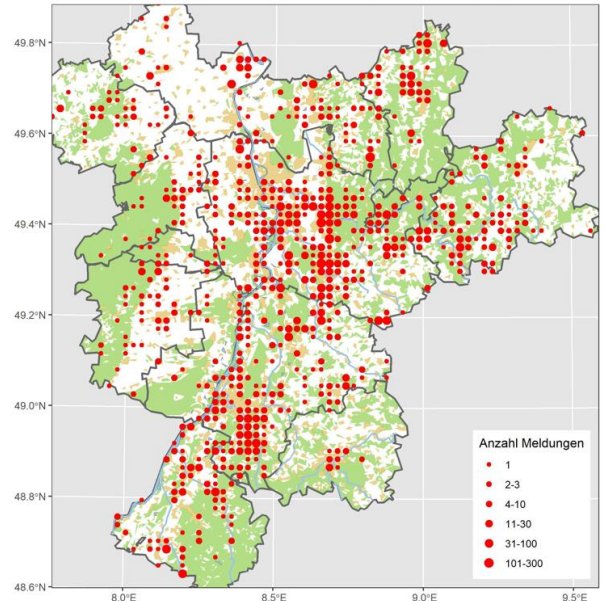

Blaukehlchen: Sommervogel (lokaler Durchzügler und Brutvogel)

Blaukehlchen
Jahreszeitliche Verteilung Beobachtungen

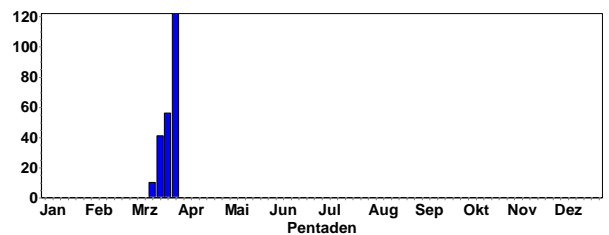

Erstbeobachtungen (ab 14.3. täglich in WBN):

- 1 A2 27.3.24 Gimbsheim AZ (M. Klöppel)
- 1 Ind. 27.3.24 Kapellenbruch HD (G. Kiefer)
- 2 A2 30.3.24 Heinrichs-Talau-See AZ (J. Lehnert)
- 1 A2 30.3.24 LSG Schwetzinger Wiesen HD (A. Stöhr)
- 1 M 30.3.24 NSG LA Bonaue HP (P. Petermann)
- 2 (2 M) 30.3.24 NSG LA Rallengraben HP (P. Petermann)
- 2 A2 31.3.24 NSG Wagbachniederung KA (A. Bonifart, G. Schön, J. Bonifart, R. Sommerfeld)
- 3 A2 31.3.24 Worms WO* (C. Stepf, M.u.H. Hoffmann)

Ringfunde:

- 4 (1 M) 20.3.24 NSG Wagbachniederung KA (J. Stipp, S. Simpson, W. Jansen) 1 Ind rechts beringt (vermutlich wieder das Ind. mit Ring aus Spanien)

Rotkehlchen: Häufiger Jahresvogel (Brutvogel, vor allem Durchzügler und Wintergast)

Rotkehlchen
Jahreszeitliche Verteilung Beobachtungen

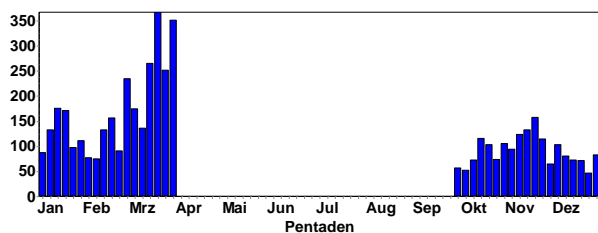

4 B3 30.3.24 NSG Wagbachniederung KA (A. Schrass, A. Zschiedrich, B. Wetzel, H. Geske, H. Stumpf, J. Förderer, K. Dreher-Fiebig, M. Woelfle, M.T. Müller, P. Béguin, P. Fischer, S. Ludwig Jun., S. Nießner) Beringt mit Metallring - Ring nicht ablesbar. Ich kann nur P2 entziffern.



Blaukehlchen-Männchen © W. Fischer

1 W 17.12.23 Raumünzach, Alter Steinbruch RA (A. Bitterlich)
 1 W 17.12.23 Schriesheim Weinberge HD (G. Hayman)
 1 Ind. 17.12.23 Schriesheim Ölberg N HD (W. Fischer)
 1 Ind. 18.12.23 Heidelberg Botanischer Garten HD (B. Mellein)



Hausrotschwanz-Weibchen © W. Fischer

Blaukehlchen: Meldungen pro 2x2km2 2023-2024, Monate 1-12, Region Nordbaden

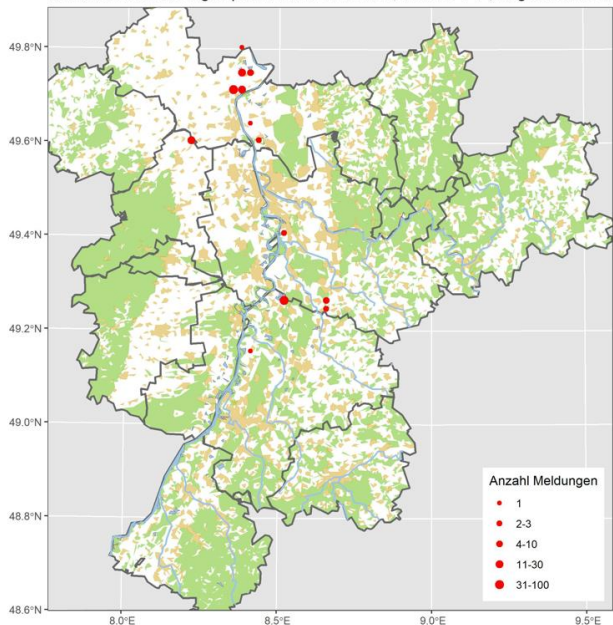

Blaukehlchen-Meldungen vom März 2024

Hausrotschwanz: Häufiger Brutvogel und Durchzügler; lokal überwintert

Hausrotschwanz
 Jahreszeitliche Verteilung Beobachtungen

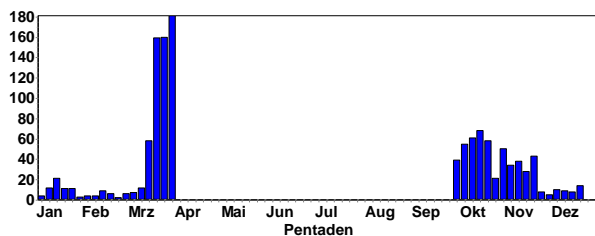

Winterbeobachtungen:

1 Ind. 17.12.23 Bensheim HP (B. Beckmann)
 1 M 17.12.23 Brühl-Rohrhof N HD (C. Stohl)
 2 (2 wf.) 17.12.23 Hockenheim-Herrenteich HD (C. Stohl)
 2 Ind. 17.12.23 Ilvesheim HD (D. Koch)
 1 M 17.12.23 Ludwigshafen am Rhein LU* (T. Haug)
 1 Ind. 17.12.23 Mannheim MA* (H. Bott)

1 Ind. 19.12.23 Heidelberg Botanischer Garten HD (B. Mellein)
 1 wf. 19.12.23 Neckarsteinach HP (R. Klein)
 1 M 21.12.23 Heidelberg HD (K. Dressel)
 1 Ind. 4.1.24 Karlsruhe KA* (J. Rathgeber)
 1 Ind. 5.1.24 Bad Rotenfels RA (W. Seiler)
 1 Ind. 5.1.24 Mannheim MA* (T. Haug)
 1 Ind. 5.1.24 Wald-Michelbach HP (A. Grimm-Eckardt)
 1 M 6.1.24 Sinsheim HD (M. Hummel)
 1 Ind. 7.1.24 Dossenheim Schwabenheim HD (D. Walz)
 1 M ad. 7.1.24 Karlsruhe KA* (J. Rathgeber)
 1 wf. 7.1.24 Waldhausen S NOK (F. Laier)
 1 Ind. 8.1.24 Eppelheim HD (R. Wendt)
 1 Ind. 8.1.24 Mosbach Kl. Elzpark NOK (M.T. Müller)
 1 Ind. 9.1.24 Mosbach Kl. Elzpark NOK (M.T. Müller)
 3 Ind. 9.1.24 Speyer SP* (D. Koch)
 3 Ind. 10.1.24 Karlsruhe KA* (J. Wittmer)
 1 Ind. 10.1.24 Landau in der Pfalz MOS (U. Janz)
 1 Ind. 10.1.24 Steinmauern RA (A. Götz)
 1 Ind. 11.1.24 Hockenheim HD (H. Bott)
 2 (2 W) 11.1.24 Ludwigshafen am Rhein LU* (H. Schmitt)
 1 M 12.1.24 Brühl-Rohrhof N HD (J. Bayer)
 1 Ind. 12.1.24 Heinrichs-Talau-See AZ (J. Lehnert)
 2 Ind. 12.1.24 Karlsruhe KA* (S. Tillmanns)
 1 Ind. 13.1.24 Haßloch DÜW (M. Bub)
 1 Ind. 13.1.24 Karlsruhe KA* (S. Brethauer)
 1 Ind. 13.1.24 NSG An der Raumühle AZ (H. Schneider)
 1 Ind. 13.1.24 Obrigheim NOK (B. Heymanns)
 1 Ind. 13.1.24 Rheinauhafen MA MA* (H. Bott)
 1 M 13.1.24 Steinmauern RA (K. Lechner, P. Funk)
 1 W 14.1.24 Hochdorf-Assenheim RP (T. Kärcher)
 1 M 14.1.24 Karlsruhe KA* (L. Dieckhoff)
 1 Ind. 14.1.24 Mannheim MA* (M. Feuersenger)
 1 wf. 14.1.24 Neckarzimmern O NOK (P. Baust)
 1 M ad. 14.1.24 OT Haardt NW (C. Heber)

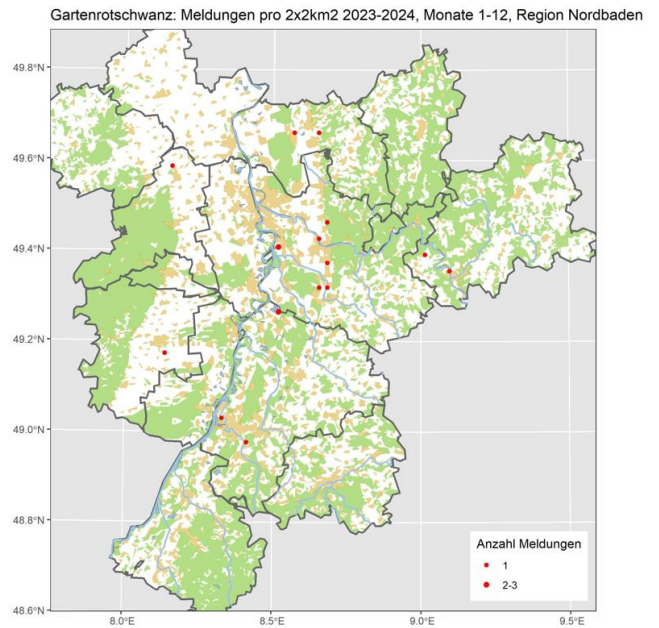
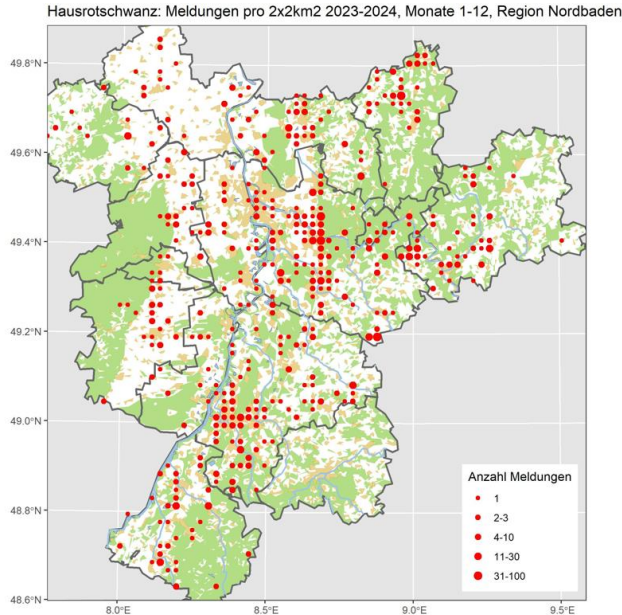

Gartenrotschwanz: Sommervogel (lokaler Brutvogel und Durchzügler)

Gartenrotschwanz
Jahreszeitliche Verteilung Beobachtungen

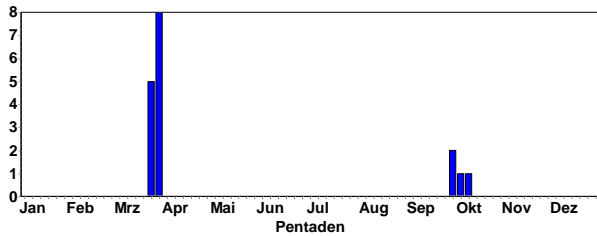

Steinschmätzer: Sommervogel (häufiger Durchzügler, lokaler Brutvogel)

Steinschmätzer
Jahreszeitliche Verteilung Beobachtungen

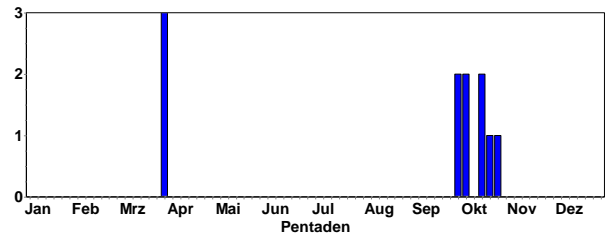

Gartenrotschwanz-Männchen © C. Bernitt

Letztbeobachtungen:

- 1 Ind. 2.10.23 NSG Der Spieß - An der Spießbrücke WO* (V. Schmidt)
- 6 Ind. 4.10.23 Kindenheim DÜW (J. Klug)
- 1 W 6.10.23 Waldbronn KA (R. Haug)
- 1 Ind. 15.10.23 Linkenheim-Hochstetten KA (S. Tillmanns)
- 1 Ind. 15.10.23 Sandweiler, Oberfeld/Autobahnkirche BAD (L. Fischer)
- 1 wf. 21.10.23 Knittelsheim GER (J. Zürker)
- 1 Ind. 25.10.23 Hochkopf RA (F. Anger)

Erstbeobachtungen

- 1 M 28.3.24 Mettenheim AZ (J. Weiß)
- 2 (2 M) 31.3.24 N Freinsheim DÜW (V. Schmidt)
- 2 B3 (1 M, 1 W) 31.3.24 SSW Ruppertsberg/O Königsbach DÜW (A. Schrass)



Steinschmätzer-Männchen © M. Wink

Letztbeobachtungen:

- 1 Ind. 23.3.24 Lorsch Mitte Ost (Martin Kreuels)
- 1 Ind. 24.3.24 NSG Zugmantel-Bandholz (Gerald Kiefer)
- 1 W 25.3.24 Brühl - Dammäcker HD (A. Stöhr)
- 1 M 26.3.24 Karlsruhe KA* (H. Preis)
- 1 Ind. 26.3.24 NSG Wagbachniederung (Gerald Kiefer)
- 1 M ad. 28.3.24 Neunkirchen S NOK (C. Bernitt)
- 1 Ind. 30.3.24 Dossenheim-Zentrum HD (M. Wink)
- 1 Ind. 30.3.24 NSG Wagbachniederung KA (H. Stumpf)
- 2 (1 M, 1 W) 31.3.24 Diedesheim NOK (O. Zajgla)
- 1 M ad. 31.3.24 Heidelberg Hagellach HD (A. Konrad)
- 1 M ad. 31.3.24 Heppenheim HP (M. Ziara)
- 1 M 31.3.24 LSG Schwetzingen Wiesen HD (A. Stöhr)

Heckenbraunelle: Verbreiteter Brutvogel; lokal überwinternd

Heckenbraunelle
Jahreszeitliche Verteilung Beobachtungen

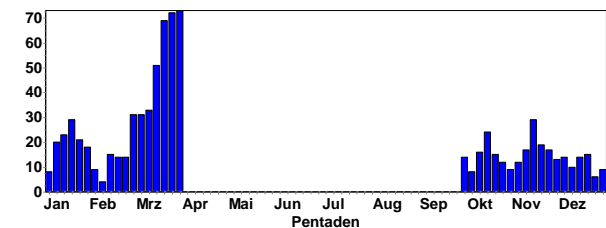

Heckenbraunelle: Meldungen pro 2x2km2 2023-2024, Monate 1-12, Region Nordbaden

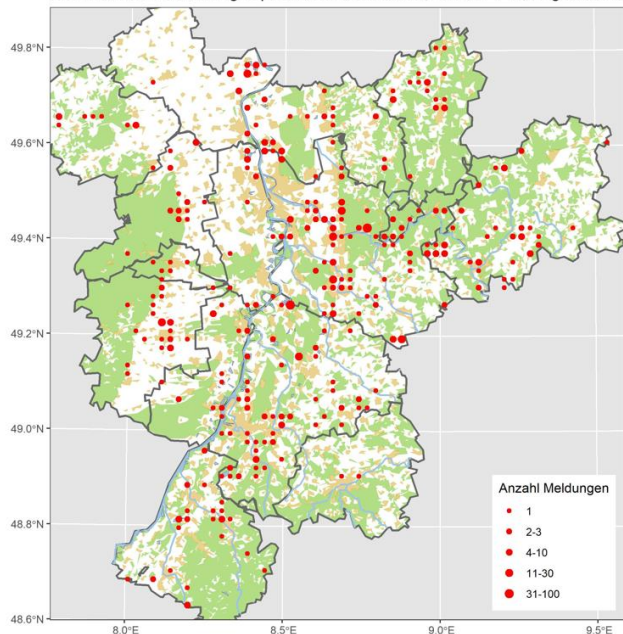

Hausperling
Summen der Pentadenmaxima

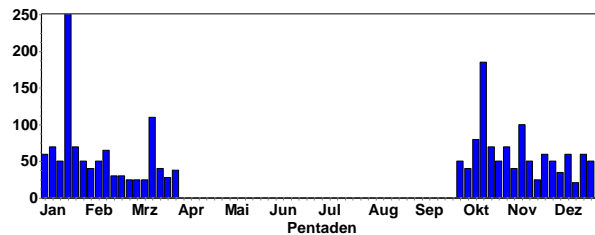

Meldungen ab 80 Ind.:

- 92 Ind. 10.10.23 Bad König ERB (T. Steiger)
- 185 Ind. am SP. 13.10.23 Schifferstadt RP (H. Schaub)
- 100 Ind. 11.11.23 Waldhausen Glashof NOK (T. Ullrich)
- 80 Ind. 25.11.23 Mutterstadt RP (H. Geske)
- 251 Ind. 17.1.24 Walldorf Storchenviese HD (G. Kiefer)
- 110 Ind. 15.3.24 NSG Wagbachniederung KA (H. Bott)



Hausperling © C. Bernitt

Hausperling: Meldungen pro 2x2km2 2023-2024, Monate 1-12, Region Nordbaden

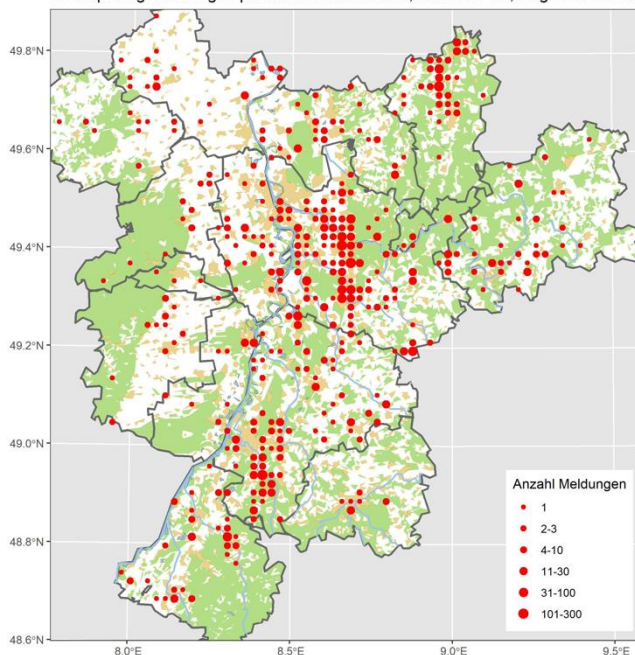

Singende Heckenbraunelle © D. Koch

Hausperling: Häufiger Jahresvogel der Siedlungen

Hausperling
Jahreszeitliche Verteilung Beobachtungen

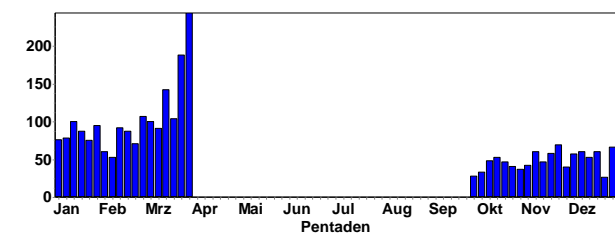

Feldsperling: Verbreiteter Jahresvogel; lokal immer seltener werdend

Feldsperling
Jahreszeitliche Verteilung Beobachtungen

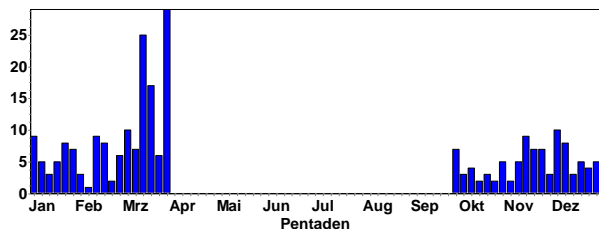

Feldsperling
Summen der Pentadenmaxima

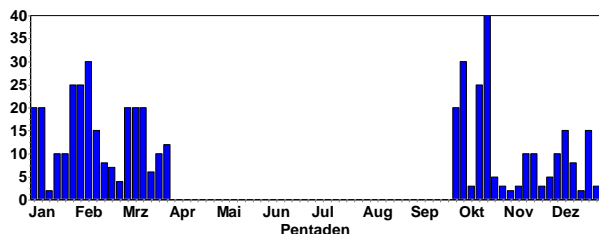

Feldsperling © C. Bernitt

Feldsperling: Meldungen pro 2x2km2 2023-2024, Monate 1-12, Region Nordbaden

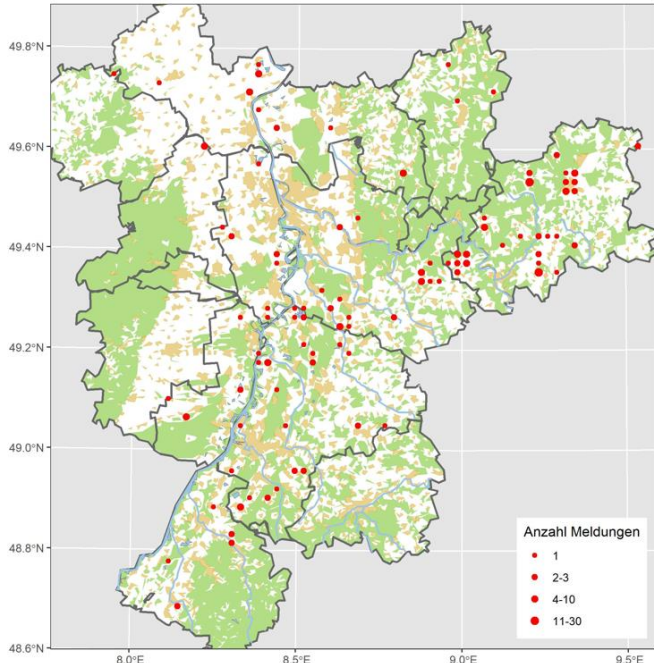

Baumpieper: Sommervogel (häufiger Durchzügler, lokaler Brutvogel)

Letztbeobachtungen:

4 Ind. 4.10.23 Kindenheim DÜW (J. Klug)
1 dz. 7.10.23 VSG Ackerplateau Ober-Flörsheim/Mölsheim AZ (V. Schmidt)

1 Ind. 9.10.23 Bretten KA (J. Stipp)
1 dz. 9.10.23 FT-Salierring FT* (V. Schmidt)
1 dz. 12.10.23 Lustadt GER (J. Ullemeyer)
1 Ind. 13.10.23 Saalbachniederung KA (H. Preis)

Erstbeobachtungen

1 dz. 22.3.24 Schriesheim-Mergel HD (R. Meinert)
1 dz. 26.3.24 Malsch KA (R. Meinert)
1 dz. 30.3.24 Nußdorf MOS (F. Bindrich)
1 Ind. 31.3.24 Bremricherhof DON (C. Rosenbach)

Baumpieper
Jahreszeitliche Verteilung Beobachtungen

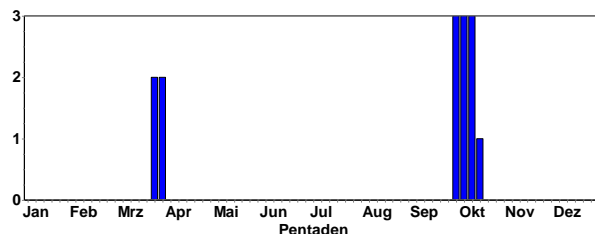

Baumpieper: Meldungen pro 2x2km2 2023-2024, Monate 1-12, Region Nordbaden

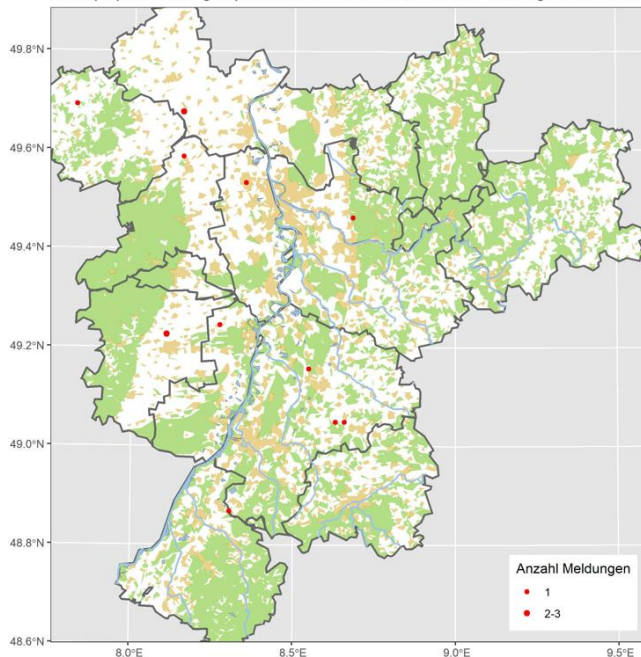

Wiesenpieper: Jahresvogel (verbreiteter Durchzügler; sehr lokaler Brutvogel)

Wiesenpieper
Jahreszeitliche Verteilung Beobachtungen

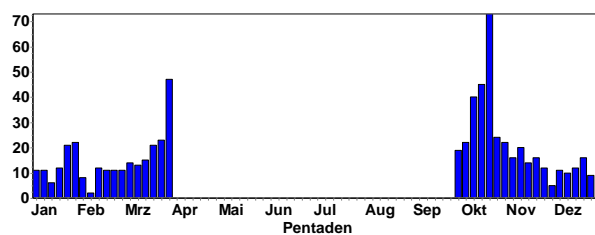

Wiesenpieper
Summen der Pentadenmaxima

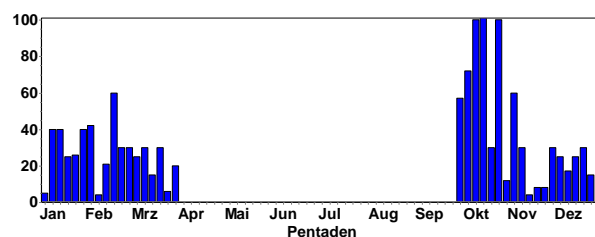



Wiesenpieper © D. Koch

Meldungen ab 50 Ind.:

- 57 dz. 1.10.23 Heidelberg-Zentrum HD (M. Mooij)
- 57 dz. 1.10.23 VSG Ackerplateau Ober-Flörsheim/Mölsheim AZ (V. Schmidt)
- 72 dz. 7.10.23 VSG Ackerplateau Ober-Flörsheim/Mölsheim AZ (V. Schmidt)
- 58 dz. 10.10.23 Malsch KA (M. Albert)
- 100 dz. 10.10.23 NSG Ebenberg MOS (F. Bindrich)
- 109 dz. 22.10.23 Dallau Schmiedsgrund NOK (F. Laier, M. Gelhardt, P. Baust, U. Mössinger)
- 100 Ind. 26.10.23 Gießbachniederung KA* (K. Stapf)
- 60 Ind. 3.11.23 Altneckar, Rodau, HP (J. Kreuziger)
- 52 Ind. 10.1.24 Erpolzheimer Bruch DÜW (T. Kärcher)
- 60 Ind. 15.2.24 Gießbachniederung KA* (N. Falk)

Ringfunde:

- 2 (1 M) 22.3.24 Hochkopf RA (F. Anger) unberingt / rot ü grün / blau ü weiß (Ind. 122, HGS)

Wiesenpieper: Meldungen pro 2x2km2 2023-2024, Monate 1-12, Region Nordbaden

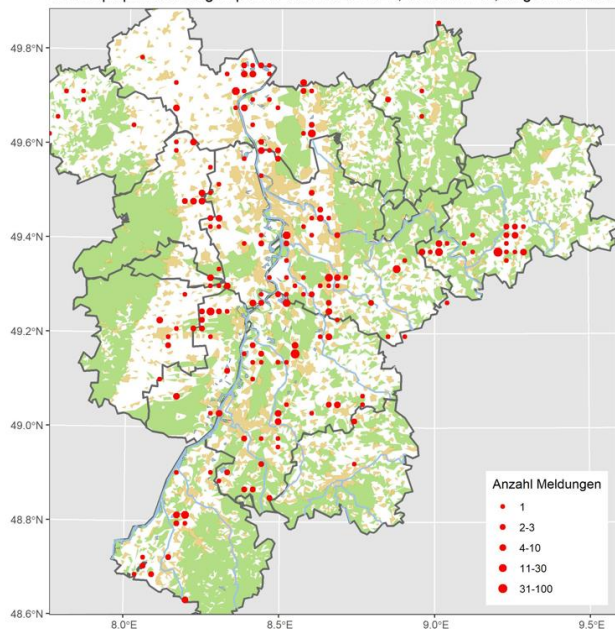

Rotkehlpieper: seltener Durchzügler

Alle Daten:

- 1 K1 2.10.23 Westhofen AZ (T. Sacher)
- 1 Ind. 21.10.23 Knittelsheim GER (J. Zürker)
- 1 dz. 26.10.23 Gau-Odernheim AZ (S. Jonas) Pieper überfliegend, ruft nur ein einziges Mal. Aufnahme nicht optimal, aber Sonogramm stimmt mit Flugruf von Rotkehlpieper

überein. Die Sound-ID der Merlin-App erkennt es auch als Rotkehlpieper.



Rotkehlpieper © D. Koch

Bergpieper: Verbreiter Wintergast und Durchzügler

Bergpieper
Jahreszeitliche Verteilung Beobachtungen

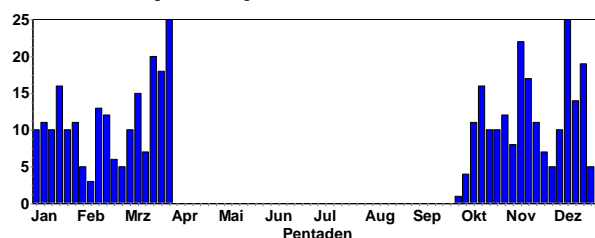

Bergpieper
Summen der Pentadenmaxima

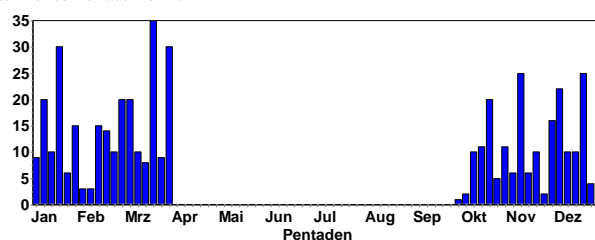

Gebietsmaxima ab 10 Ind.:

- 15 Ind. 28.1.24 Altneckar, Rodau, HP (J. Kreuziger)
- 10 Ind. 23.2.24 Altneckar, Rodau, HP (J. Kreuziger)
- 15 Ind. 20.1.24 Billigheimer Bruch SÜW (J. Kutzer)
- 12 Ind. 28.12.23 Eich AZ (V. Schmidt)
- 15 Ind. 11.2.24 Frauenweiler Bruch HD (H. Schneider, K. Hofmann)



Bergpieper © J. Dreher

- 16 Ind. 27.11.23 Ganerbe Harthausen RP (K. Belzer)
- 10 Ind. 27.2.24 Ganerbe Harthausen RP (K. Belzer)

- 14 Ind. 17.2.24 Klärteiche Offstein DÜW (V. Schmidt)
- 22 Ind. 3.12.23 Knielinger See KA* (F. Bindrich)
- 15 Ind. 28.1.24 Minfeld GER (N. Falk)
- 20 Ind. 25.2.24 Minfeld GER (N. Falk)
- 30 Ind. 27.3.24 Minfeld GER (K. Belzer)
- 10 Ind. 16.12.23 NSG Ballauf-Wilhelmswörth MA* (F. Schrauth)
- 29 Ind. 9.1.24 NSG Bruchgraben BAD (W. Jansen)
- 20 Ind. 3.3.24 NSG Bruchgraben BAD (J. Müller)
- 10 Ind. 22.10.23 NSG Der Spieß - An der Spießbrücke WO* (V. Schmidt)
- 10 Ind. 18.11.23 NSG Der Spieß - An der Spießbrücke WO* (V. Schmidt)
- 10 Ind. 24.2.24 NSG Der Spieß - An der Spießbrücke WO* (V. Schmidt)
- 20 Ind. 2.3.24 NSG Der Spieß - An der Spießbrücke WO* (V. Schmidt)
- 25 Ind. 17.3.24 NSG Der Spieß - An der Spießbrücke WO* (V. Schmidt, W. Henkes)
- 20 Ind. 22.10.23 NSG Wagbachniederung KA (J. Blessing)
- 10 Ind. 31.10.23 NSG Wagbachniederung KA (A. Kohler, J. Blessing)
- 12 Ind. 9.11.23 NSG Wagbachniederung KA (E. Barnickel, J. Roeder)
- 25 Ind. am SP. 11.11.23 NSG Wagbachniederung KA (A. Grams, J. Möhring, J. Theophil, J. Von Olnhausen, K. Nibbenhagen, N. Koch, U. Janz)
- 14 Ind. 29.12.23 Philippsburg KA (D. Metzger)
- 11 Ind. 28.10.23 Rheininsel bei Rheindürkheim HP (C. Queisser)
- 30 Ind. 19.1.24 Rheinmünster RA (W. Jansen)
- 15 Ind. 6.1.24 Römerberg Mechttersheimer Tongruben W RP (F. Bindrich)
- 25 Ind. 20.12.23 Saalbachniederung KA (E. Körner, M. Wink)
- 25 Ind. 18.1.24 Saalbachniederung KA (B. Seiferling)
- 14 Ind. 15.2.24 Saalbachniederung KA (S. Simpson)
- 35 Ind. 17.3.24 Saalbachniederung KA (N. Falk, T. Lang)
- 15 Ind. 19.1.24 Sinzheim RA (D. Peter)
- 10 Ind. 10.1.24 Steinmauern RA (A. Götz)
- 12 Ind. 16.1.24 zw. Bockenheim u. Hohen-Sülzen DÜW (A. Kohler)

Wiesenschafstelze: Sommervogel (häufiger Durchzügler, lokaler Brutvogel)

Schafstelze
Jahreszeitliche Verteilung Beobachtungen

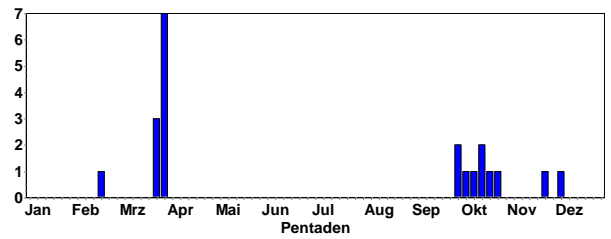

Letztbeobachtungen:

- 2 Ind. 4.10.23 NSG Wagbachniederung KA (M. Krömer)
- 2 Ind. 22.10.23 Reichelsheim ERB (A. Krömer)
- 1 Ind. 26.10.23 Mittelschefflenz NOK (E. Werling)
- 1 Ind. 26.11.23 Flachwasserzone BS östlich Staustufe Iffezheim RA (L. Fischer)
- 1 Ind. 3.12.23 Zeiskam GER (J. Ullemeyer)



Schafstelze © D. Koch

Erstbeobachtungen:

- 1 Ind. 22.3.24 NSG Spieß (Thomas Sacher)
- 1 A1. 24.3.24 NSG Weschnitz-Insel von Lorsch (Christian Zurek)
- 1 Ind. 26.3.24 NSG Spieß (Andreas Thiele)
- 1 Ind. 27.3.24 Worms (Fabio Geisen)
- 1 Ind. 27.3.24 Lampertheim (Christian Queisser)
- 1 Ind. 28.3.24 Worms (Jörn Weiß)
- 3 Ind. 31.3.24 NSG Spieß (Stefan Dröse)

Bergpieper: Meldungen pro 2x2km2 2023-2024, Monate 1-12, Region Nordbaden

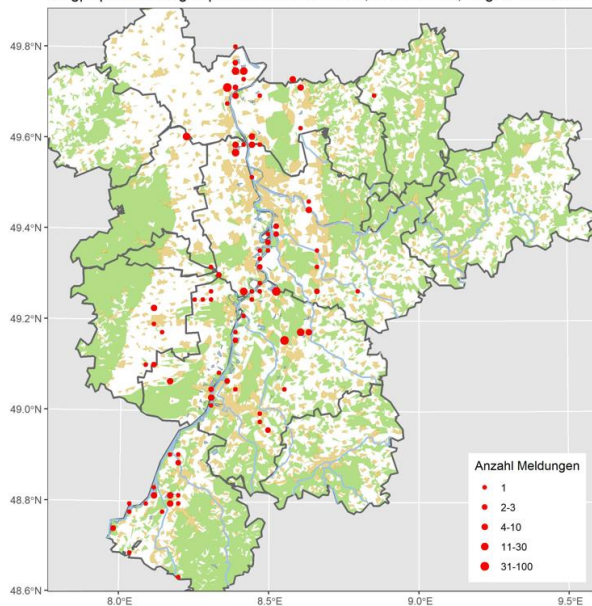

Schafstelze (flava), Wiesenschafstelze: Meldungen pro 2x2km2 2023-2024, Monate 1-12

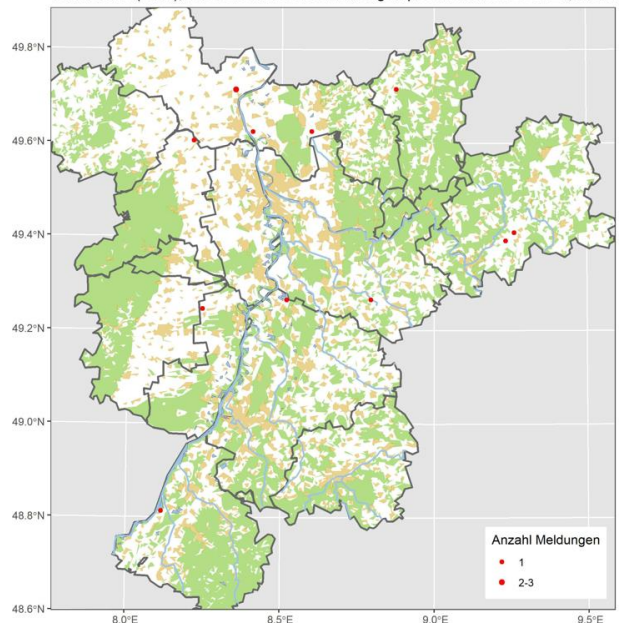

Gebirgsstelze (Bergstelze): Jahresvogel an Fließgewässern

Gebirgsstelze
Jahreszeitliche Verteilung Beobachtungen

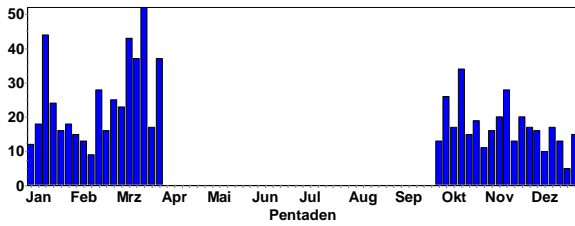

Gebirgsstelze © C. Bernitt

Gebirgsstelze (Bergstelze): Meldungen pro 2x2km2 2023-2024, Monate 1-12, Region

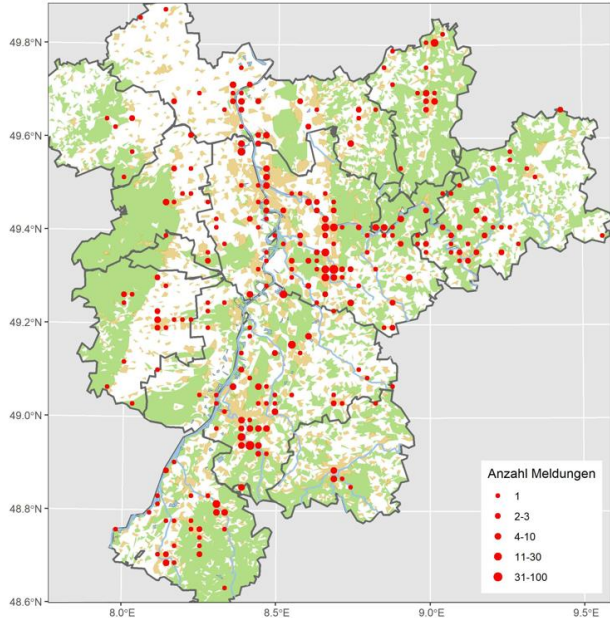

Bachstelze: Jahresvogel (verbreiteter Brutvogel, häufiger Durchzügler; lokal überwinternd)

Bachstelze
Jahreszeitliche Verteilung Beobachtungen

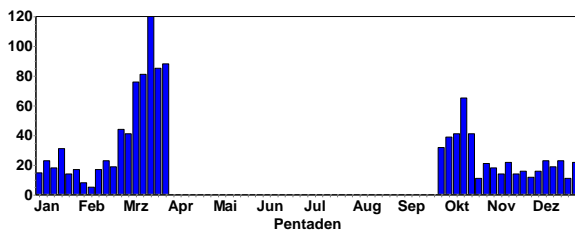

Bachstelze
Summen der Pentadenmaxima

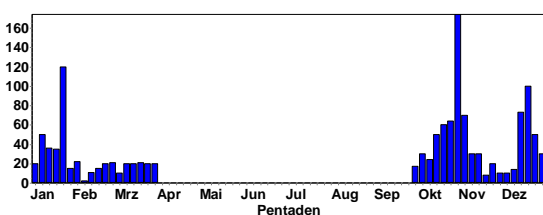

Meldungen ab 30 Ind.:

- 30 Ind. 6.10.23 zw. Bisterschied u. Teschenmoschel DON (M. Franke)
 50 Ind. 14.10.23 NSG Sandgrube bei Schauernheim RP (T. Kärcher)
 84 Ind. 15.10.23 Eggenstein-Leopoldshafen KA (S. Tillmanns)
 35 Ind. 15.10.23 Linkenheim-Hochstetten KA (S. Tillmanns)
 112 Ind. 22.10.23 Linkenheim-Hochstetten KA (S. Tillmanns)
 63 dz. 22.10.23 Lustadt GER (J. Ullemeyer)
 64 Ind. 25.10.23 Linkenheim-Hochstetten KA (S. Tillmanns)
 174 Ind. 28.10.23 Linkenheim-Hochstetten KA (S. Tillmanns)
 158 Ind. 1.11.23 Linkenheim-Hochstetten KA (S. Tillmanns)
 50 Ind. 1.11.23 Sandweier BAD (L. Fischer)
 70 Ind. 3.11.23 Sandweier BAD (L. Fischer)
 40 Ind. 4.11.23 Ackerflächen um Rohrlachgraben HP (C. Queisser)
 30 Ind. 4.11.23 Sandweier, Oberfeld/Autobahnkirche BAD (L. Fischer)
 30 Ind. 8.11.23 Gießbachniederung KA* (N. Falk)
 30 Ind. 12.11.23 Eggenstein-Leopoldshafen KA (H. Preis)
 73 Ind. 16.12.23 NSG Ballauf-Wilhelmswörth MA* (F. Schrauth)
 35 Ind. 19.1.24 Karlsruhe KA* (U. Kofler)
 120 Ind. 25.1.24 Ooskanal/Hartwald BAD (D. Peter)

Winterbeobachtungen:

- 100 Ind. 17.12.23 Altlußheim HD (C. Stohl)
 20 Ind. 17.12.23 Heidelberg HD (J. Dreher)
 1 Ind. 17.12.23 Hochdorf-Assenheim RP (T. Kärcher)
 15 Ind. 17.12.23 Karlsruhe KA* (H. Preis)
 20 Ind. 17.12.23 LSG Schwetzingen Wiesen HD (C. Stohl)
 1 Ind. 17.12.23 Ladenburg HD (M. Wink)
 1 Ind. 17.12.23 Ludwigshafen am Rhein LU* (T. Haug)
 72 Ind. 17.12.23 Mannheim MA* (M. Feuersenger)
 2 Ind. 17.12.23 NSG LA Heegwasser HP (P. Petermann)
 1 Ind. 17.12.23 Neckar: Mündung Neckarkanal Schwabenheim - Abzweig Neckarkanal Ilvesheim HD (F. Pölzing)
 2 Ind. 17.12.23 Rheinmünster RA (W. Jansen)
 4 Ind. 17.12.23 Ruit KA (E. Körner)
 1 Ind. 17.12.23 Tongruben, Jägerteiche HP (S. Tilger)
 6 Ind. 17.12.23 Zeiskam GER (J. Ullemeyer)
 8 Ind. 18.12.23 Ackerflächen zw. Rodau-Fehlheim-Langwaden HP (J. Kreuziger)
 1 Ind. 18.12.23 Plittersdorf, Schöpfwehr/Oberwald/Wittmatt RA (K. Lechner)
 4 Ind. 18.12.23 St. Leon-Rot HD (D. Koch)
 1 Ind. 19.12.23 Hafen Sehring RA (D. Borck)
 1 Ind. 19.12.23 Heinrichs-Talae-See AZ (J. Lehnert)
 9 Ind. 19.12.23 Wiesloch HD (G. Kiefer)
 5 Ind. 20.12.23 Altlußheim HD (M. Wink)
 1 Ind. 20.12.23 Hardtsee KA (M. Wink)
 2 Ind. 20.12.23 Nußloch HD (F. Von Appen)
 1 Ind. 23.12.23 Hardtsee KA (G. Hayman)
 1 Ind. 23.12.23 Ladenburg HD (M. Wink)
 1 Ind. 23.12.23 Roxheimer Altrhein & Silbersee RP (V. Schmidt)
 3 Ind. 25.12.23 Altlußheim HD (T. Hahn)
 5 Ind. 25.12.23 Brühl - Dammäcker HD (T. Hahn)

- 1 Ind. 25.12.23 Saalbachniederung KA (B. Sprauer)
- 1 Ind. 25.12.23 Ubstadt-Weiher KA (B. Sprauer)
- 16 Ind. 26.12.23 Bretten KA (E. Körner)
- 1 Ind. 26.12.23 Hockenheim HD (J. Cloos)
- 50 Ind. 26.12.23 LSG Schwetzingen Wiesen HD (C. Stohl)
- 2 Ind. 26.12.23 St. Leoner See HD (K. Hofmann)
- 1 Ind. 27.12.23 Heinrichs-Talau-See AZ (J. Lehnert)
- 7 Ind. 27.12.23 Karlsruhe KA* (S. Tillmanns)
- 30 Ind. 27.12.23 Maulbeeraue HP (C. Queisser)
- 1 Ind. 27.12.23 NSG Hinterer Roxheimer Altrhein RP (P. Schmidt)



Bachstelze © J. Dreher



Bachstelze im Brutkleid © D. Koch

- 1 Ind. 27.12.23 Spechbach HD (D. Schumm)
- 14 Ind. 27.12.23 Weingarten GER (J. Ullemeyer)
- 1 Ind. 28.12.23 Hardtsee KA (G. Kiefer)
- 9 Ind. 29.12.23 Mutterstadt RP (H. Geske)
- 6 Ind. 29.12.23 Philippsburg KA (D. Metzger)
- 1 Ind. 29.12.23 Saalbachniederung KA (J. Förderer, J. Stipp)
- 1 Ind. 30.12.23 Binsfeld: Gänsedrecksee/Kuhunter SP* (T. Haug)
- 10 Ind. 30.12.23 Bonaue-Ackerflächen HP (P. Petermann)
- 1 Ind. 30.12.23 LSG Schwetzingen Wiesen HD (C. Stohl)
- 1 Ind. 30.12.23 NSG Riedwiesen MA* (C. Stohl)
- 1 Ind. 30.12.23 Roxheimer Altrhein & Silbersee RP (V. Schmidt)
- 20 Ind. 30.12.23 Zeiskam GER (J. Ullemeyer)
- 1 Ind. 31.12.23 Dettenheim KA (J. Förderer)
- 5 Ind. 31.12.23 Hammeraue-Süd-Herrnfeld HP (N. Hölzel)
- 1 Ind. 31.12.23 Saalbachniederung KA (J. Dreher)
- 1 Ind. 1.1.24 Karlsruhe KA* (S. Tillmanns)
- 20 Ind. 1.1.24 LSG Schwetzingen Wiesen HD (A. Thiele, H. Laussmann, I. Kühn)

- 1 Ind. 1.1.24 Ölhafen der BASF LU* (H. Schmitt)
- 1 Ind. 3.1.24 Hardtsee KA (M. Wink)
- 1 Ind. 4.1.24 Dettenheim KA (J. Förderer)
- 20 Ind. 4.1.24 Linkenheim-Hochstetten KA (S. Tillmanns)
- 17 Ind. 5.1.24 Dettenheim KA (D. Walz, E. Körner)
- 4 Ind. 5.1.24 Langer Graben HP (S. Heß)
- 1 Ind. 5.1.24 Neuburgweier, Niederwald/Windschlaggraben RA (D. Raddatz)
- 1 Ind. 5.1.24 Saalbachniederung KA (E. Körner)
- 1 Ind. 5.1.24 Sandhausen HD (G. Kiefer)
- 1 Ind. 6.1.24 Anglersee ASV Neckarau HD (M. Wink)
- 3 Ind. 6.1.24 Edingen-Neckarhausen HD (N. Pfrang)
- 1 Ind. 6.1.24 Knielinger See KA* (S. Tillmanns)
- 1 Ind. 6.1.24 Ladenburg-Neubotzheim HD (M. Wink)
- 1 Ind. 6.1.24 Nato-Rampe Söllingen RA (M. Boschert)
- 3 Ind. 6.1.24 O Mechttersheim RP (F. Bindrich)
- 1 Ind. 6.1.24 Römerberg Mechttersheimer Tongruben W RP (J. Bonifart)
- 50 Ind. 7.1.24 Ellerstadt DÜW (T. Kärcher)
- 1 Ind. 7.1.24 Großes Bruch/Sandbach RA (D. Peter)
- 5 Ind. 7.1.24 Sinzheim RA (D. Peter)
- 1 Ind. 8.1.24 Altneckar, Rodau, HP (J. Kreuziger)
- 8 Ind. 8.1.24 Heidelberg HD (M. Post)
- 3 Ind. 8.1.24 Offenbach an der Queich SÜW (U. Janz)
- 15 Ind. 9.1.24 Bruchsee HP (C. Schweiger, S. Tilger)
- 8 Ind. 9.1.24 Karlsruhe KA* (P. Funk)
- 1 Ind. 9.1.24 Ludwigshafen am Rhein LU* (J. Dreher)
- 1 Ind. 9.1.24 NSG LA Heegwasser HP (P. Petermann)
- 1 Ind. 9.1.24 Saalbachniederung KA (K. Lechner)
- 1 Ind. 10.1.24 Heidelberg HD (J. Ernst)
- 1 Ind. 10.1.24 Heidelberg-Bergheim/Neuenheim HD (R. Wendt)
- 5 Ind. 10.1.24 Neunkirchen Gerlauskl. NOK (C. Bernitt)
- 6 Ind. 10.1.24 Oberhausen-Rheinhausen KA (D. Koch)
- 1 Ind. 11.1.24 Sandhausen HD (G. Kiefer)
- 1 Ind. 12.1.24 Heinrichs-Talau-See AZ (J. Lehnert)
- 36 Ind. 12.1.24 Ooskanal/Hartwald BAD (D. Peter)
- 1 Ind. 13.1.24 Mannheim MA* (H. Bott)
- 1 Ind. 13.1.24 Nagold: Weißensteiner Brücke - Steinerner Brücke Dillstein PF (G. Vitzthum)
- 1 Ind. 13.1.24 Pforzheim PF (B. Boysen)
- 1 Ind. 13.1.24 Schriesheim SÜD HD (M. Ziara)

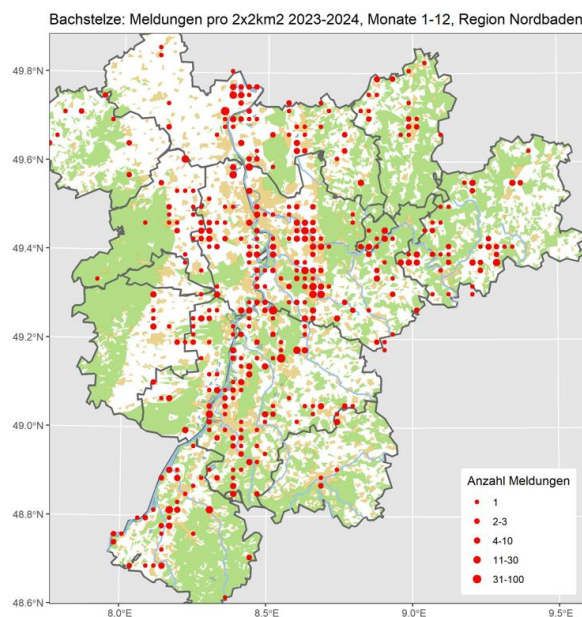

Buchfink: Verbreiteter Jahresvogel (häufiger Durchzügler und Wintergast)

Buchfink
Jahreszeitliche Verteilung Beobachtungen

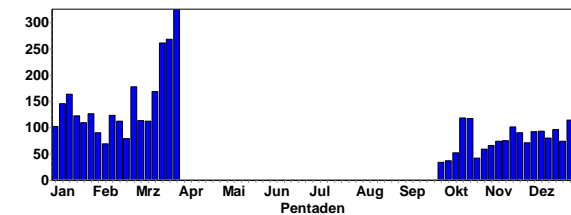

Buchfink
Summen der Pentadenmaxima

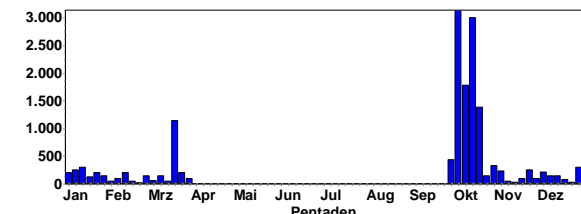

Bergfink: Regelmäßiger Wintergast

Bergfink
Jahreszeitliche Verteilung Beobachtungen

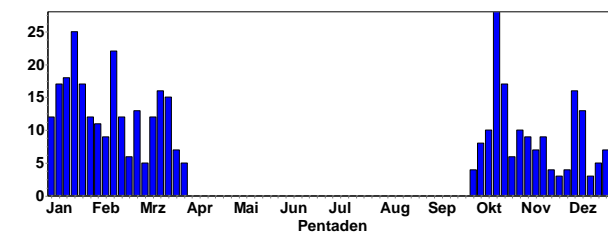

Bergfink
Summen der Pentadenmaxima

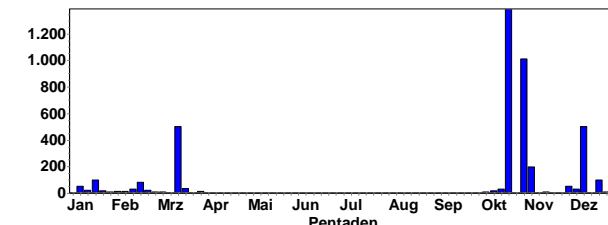

Meldungen ab 500 Ind.:

- 900 dz. 3.10.23 VSG Ackerplateau Ober-Flörsheim/Mölsheim AZ (V. Schmidt)
- 3140 dz. 7.10.23 Heidelberg-Zentrum HD (M. Mooij)
- 1700 dz. 7.10.23 VSG Ackerplateau Ober-Flörsheim/Mölsheim AZ (V. Schmidt)
- 1783 Ind. 9.10.23 Bretten KA (J. Stipp)
- 3000 Ind. 15.10.23 Minsheim HD (E. Sefrin, K. Hofmann)
- 830 Ind. 21.10.23 Mörsfeld DON (U. Vaske)
- 1383 dz. 22.10.23 Heidelberg-Zentrum HD (M. Mooij)
- 500 Ind. 22.10.23 Sandweier, Oberfeld/Autobahnkirche BAD (L. Fischer)
- 1140 dz. 21.3.24 Saalbachniederung KA (J. Roeder)

Buchfink: Meldungen pro 2x2km² 2023-2024, Monate 1-12, Region Nordbaden

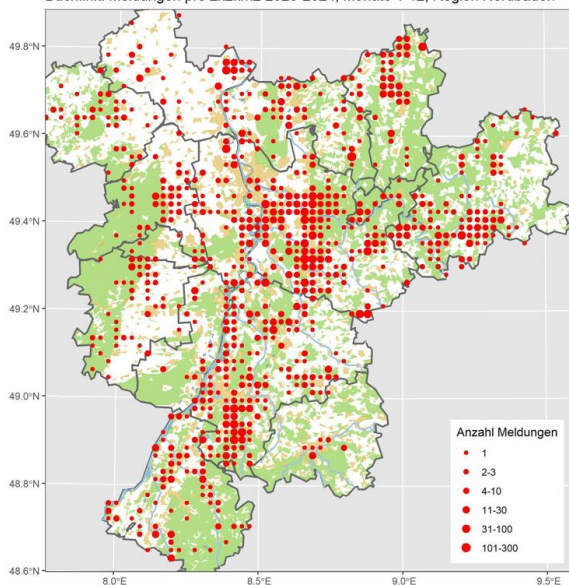

Buchfink © M. Wink

Letztbeobachtungen Winter:

- 1 Ind. 20.3.24 Eberbach Hohe Warte O HD (C. Kunze)
- 1 Ind. 20.3.24 Wörrstadt AZ (P. Boswell)
- 1 Ind. 21.3.24 Heinrichs-Talau-See AZ (J. Lehnert)
- 3 dz. 22.3.24 Hochkopf RA (F. Anger)
- 3 Ind. 22.3.24 Unterstmat, Skihang Murkopf RA (F. Anger)
- 1 Ind. 23.3.24 Ettlingen KA (H. Barić)
- 1 dz. 23.3.24 HD Handschuhshaus Höllenbach HD (K. Hofmann)
- 1 Ind. 23.3.24 Steiner Wald und Rkm 452 HP (C. Queisser)
- 1 Ind. 29.3.24 Wald-Michelbach HP (A. Grimm-Eckardt)
- 3 Ind. 30.3.24 Lustadt GER (J. Ullemeyer)
- 11 dz. 30.3.24 NSG Waghbachniederung KA (T. Lang)

Meldungen ab 30 Ind.:

- 1387 dz. 22.10.23 Heidelberg-Zentrum HD (M. Mooij)
- 523 dz. 28.10.23 Heidelberg-Zentrum HD (M. Mooij)
- 278 dz. 31.10.23 Heidelberg-Zentrum HD (M. Mooij)
- 1012 dz. 1.11.23 Heidelberg-Zentrum HD (M. Mooij)
- 199 dz. 4.11.23 Heidelberg-Zentrum HD (M. Mooij)
- 45 dz. 4.11.23 zw. Bremricherhof u. Hengstbacherhof DON (C. Rosenbach)
- 50 Ind. 1.12.23 Spessart KA (K. Lechner)
- 30 Ind. 2.12.23 Karlsruhe KA* (K. Stapf)
- 507 Ind. 9.12.23 Dossenheim Kottenbrunnen HD (M. Wink)
- 100 Ind. 17.12.23 Modenbacherhof, Ramberger Waldhaus SÜW (D. Felzmann)
- 50 Ind. 7.1.24 Bruchsal KA (U. Kofler)
- 100 Ind. 18.1.24 Michelstadt-Ost ERB (J. Lippmann)
- 30 Ind. 20.1.24 Böllstein ERB (M. Bussen)
- 30 Ind. 13.2.24 Waghäusel KA (J. Bonifart)
- 80 Ind. 15.2.24 Birkenau HP (W. Mayer)
- 50 Ind. 17.2.24 Esthal DÜW (C. Heber)
- 50 Ind. 17.2.24 Wilhelmsfeld HD (H. Staudter)
- 500 Ind. 14.3.24 Kerzenheim DON (J. Debus)
- 35 Ind. 18.3.24 Zellertal-Harxheim u. Einselfthum DON (V. Brüsewitz)



Bergfink © M. Wink

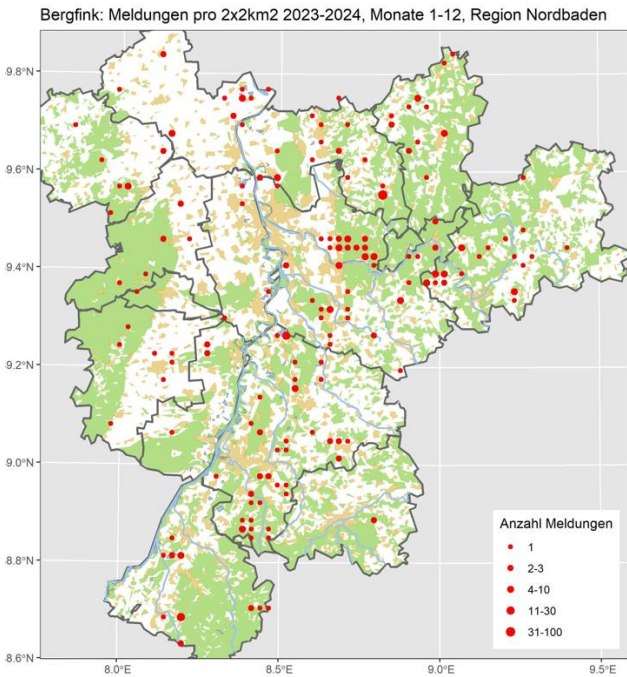

49 Ind. 7.3.24 Seeberg, Diedelsheim KA (J. Stipp)

Kernbeißer: Meldungen pro 2x2km2 2023-2024, Monate 1-12, Region Nordbaden

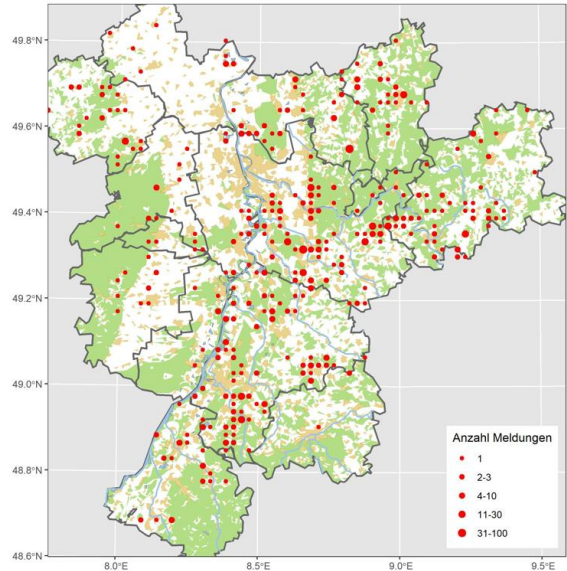

Gimpel (Dompfaff): Jahresvogel (lokaler Brutvogel, Durchzügler und Wintergast)

Gimpel
Jahreszeitliche Verteilung Beobachtungen

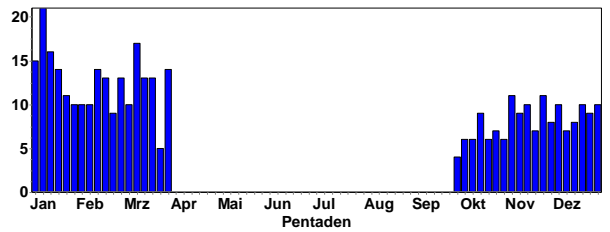

Gimpel
Summen der Pentadenmaxima

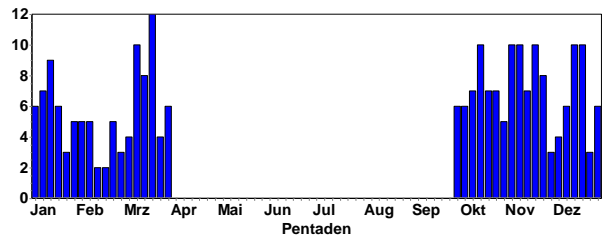

Kernbeißer: Verbreiteter Jahresvogel (Brutvogel und Durchzügler)

Kernbeißer
Jahreszeitliche Verteilung Beobachtungen

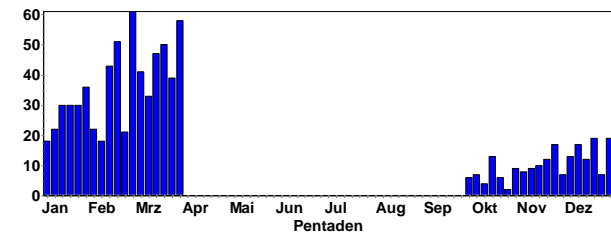

Kernbeißer
Summen der Pentadenmaxima

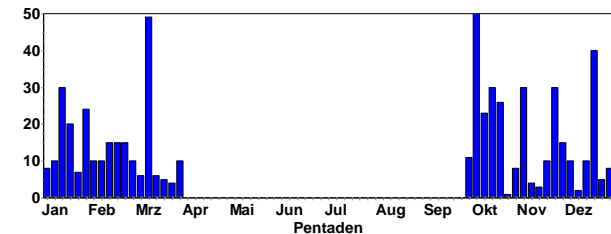

Meldungen ab 10 Ind.:

- 10 Ind. 16.10.23 Wald-Michelbach HP (A. Grimm-Eckardt)
- 10 Ind. 3.11.23 Wald-Michelbach HP (A. Grimm-Eckardt)
- 10 Ind. 11.11.23 Wald-Michelbach HP (A. Grimm-Eckardt)
- 10 Ind. 21.11.23 Wald-Michelbach HP (A. Grimm-Eckardt)
- 10 Ind. 16.12.23 Wald-Michelbach HP (A. Grimm-Eckardt)
- 10 Ind. 20.12.23 Wald-Michelbach HP (A. Grimm-Eckardt)



Gimpel-Männchen © M. Wink

Meldungen ab 30 Ind.:

- 50 Ind. 5.10.23 Schweisweiler DON (J. Klug)
- 30 Ind. 15.10.23 Schweisweiler DON (J. Klug)
- 30 Ind. 4.11.23 zw. Bremricherhof u. Hengstbacherhof DON (C. Rosenbach)
- 30 Ind. 25.11.23 Schweisweiler DON (J. Klug)
- 40 Ind. 18.12.23 Waldhausen Glashof NOK (T. Ullrich)
- 30 Ind. 12.1.24 MhB Probefläche HE 152 / ERB-2 ERB (T. Steiger)

Gimpel (Dompfaff): Meldungen pro 2x2km2 2023-2024, Monate 1-12, Region Nordbaden

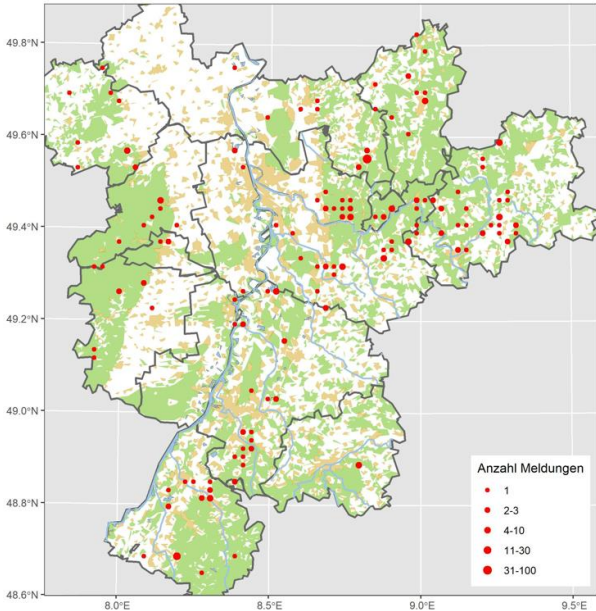

Gimpel Höhenverteilung

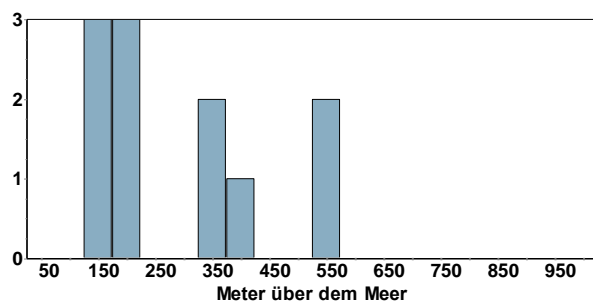

Gimpel (ssp. pyrrhula), Trompetergimpel: Regelmäßiger Wintergast aus Osteuropa

Alle Daten:

- 1 dz. 23.10.23 Anglersee ASV Neckarau HD (A. Stöhr)
- 1 Ind. 18.11.23 Karlsruhe KA* (N. Falk)
- 1 Ind. 20.12.23 NSG Erlachsee KA* (N. Falk)
- 1 Ind. 19.1.24 Bremhof - bayrische Grenze ERB (J. Lippmann)
- 4 Ind. 26.1.24 Weingartener Moor, Weingarten KA (N. Falk)
- 1 Ind. 28.1.24 Minfeld GER (N. Falk)
- 1 Ind. 27.2.24 Michelstadt-Nord ERB (J. Lippmann)

Girlitz: Verbreiteter Brutvogel; lokal überwintert

Girlitz Jahreszeitliche Verteilung Beobachtungen

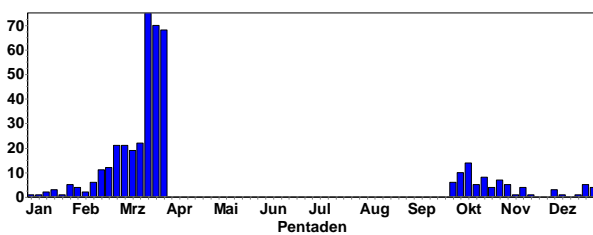

Girlitz Summen der Pentadenmaxima

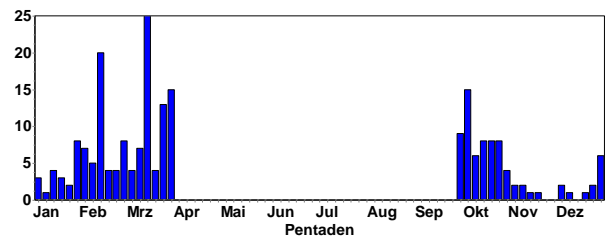

Meldungen ab 10 Ind.:

- 15 Ind. 6.10.23 N Schmalfelderhof DON (M. Franke)
- 20 Ind. 12.2.24 Karlsruhe-Grötzingen KA* (N. Falk)
- 13 Ind. 23.3.24 Wörrstadt AZ (P. Boswell)
- 10 dz. 24.3.24 Lampertheim Sportgelände HP (F. Schrauth)
- 16 A2 30.3.24 Lustadt GER (J. Ullemeyer)

Winterbeobachtungen:

- 1 Ind. 19.12.23 Wiesloch HD (G. Kiefer)
- 1 Ind. 23.12.23 Mannheim MA* (H. Bott)
- 1 Ind. 24.12.23 Mannheim MA* (H. Bott)
- 1 Ind. 25.12.23 Altlußheim HD (T. Hahn)
- 1 Ind. 25.12.23 Mannheim MA* (H. Bott)
- 2 Ind. 26.12.23 Mannheim MA* (H. Bott)
- 1 Ind. 29.12.23 SW Silz SÜW (K. Yann)
- 3 Ind. 30.12.23 Mannheim MA* (H. Bott)
- 1 Ind. 31.12.23 Mannheim MA* (H. Bott)
- 3 Ind. 1.1.24 Mannheim MA* (H. Bott)
- 1 Ind. 6.1.24 Walldorf Storchenswiese HD (G. Kiefer)
- 1 Ind. 11.1.24 Spechbach HD (D. Schumm)
- 4 Ind. 14.1.24 Mannheim MA* (H. Bott)

Girlitz: Meldungen pro 2x2km2 2023-2024, Monate 1-12, Region Nordbaden

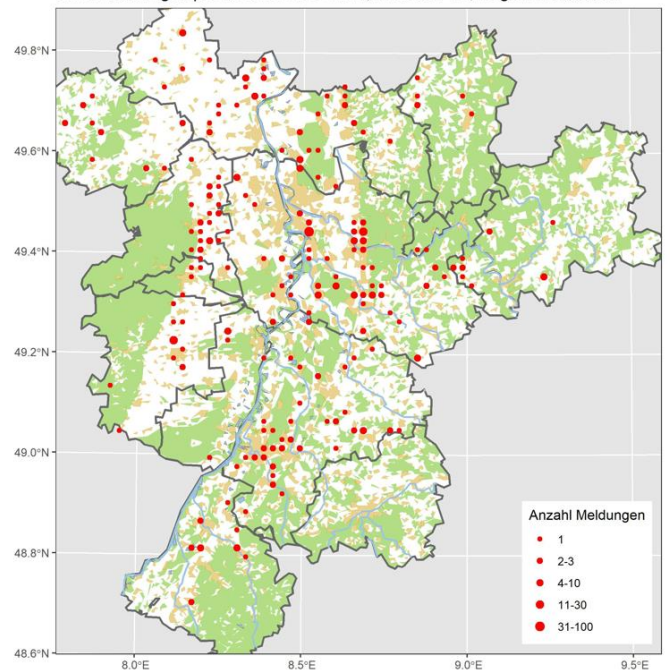

Fichtenkreuzschnabel: Lokaler Jahresvogel in Nadelwäldern des Mittelgebirges

Fichtenkreuzschnabel
Jahreszeitliche Verteilung Beobachtungen

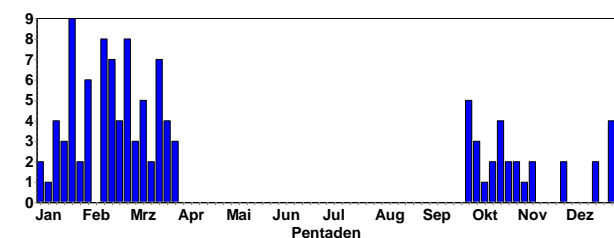

Fichtenkreuzschnabel
Summen der Pentadenmaxima

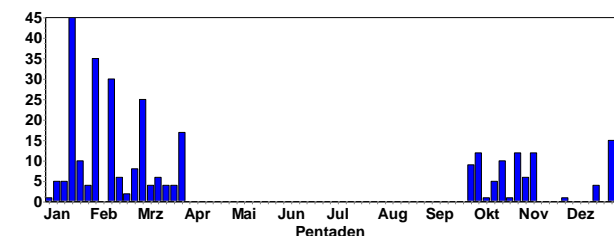

Gebietsmaxima ab 5 Ind.:

- 45 Ind. 16.1.24 Bremhof - bayrische Grenze ERB (T. Sacher)
- 5 Ind. 2.2.24 Dannenfels DON (V. Brüsewitz)
- 10 Ind. 31.1.24 Deidesheim DÜW (J. Klug)
- 5 Ind. 8.11.23 Dossenheim HD (M. Wink)
- 12 Ind. 11.11.23 Dossenheim HD (M. Ziara)
- 8 A1 13.2.24 Dossenheim HD (J. Ernst)
- 5 Ind. 1.10.23 Dossenheim Allmendwald HD (H. Holland)
- 5 A2 6.1.24 Dossenheim Weißer Stein HD (K. Hofmann)
- 9 Ind. 2.10.23 Elmstein DÜW (J. Klug)
- 5 A1 13.1.24 Gommersheim SÜW (U. Kofler)
- 9 A1 14.2.24 Hardh. Wolfgrube NOK (V. Probst)
- 12 Ind. 4.10.23 Heinrichs-Talaue-See AZ (J. Lehnert)
- 12 Ind. 1.11.23 Herrenwies, Schwarzenbachtal RA (J. Lehmann)



Fichtenkreuzschnäbel © C. Bernitt

- 6 A1 15.2.24 Hochkopf RA (G. Koßmann)
- 25 A1 3.3.24 Hochkopf RA (F. Anger)
- 5 Ind. 15.10.23 Hohloh RA (M. Scheiber)
- 20 A2 2.2.24 Hohloh RA (M. Kremer)
- 35 A2 2.2.24 Kaltenbronn, Mannsloh/Krumme Tanne RA (M. Kremer)
- 8 dz. 22.10.23 Michelbach N NOK (H. Rößler)
- 6 Ind. 4.11.23 Michelbach N NOK (H. Rößler)
- 6 Ind. 21.10.23 Mörsfeld DON (U. Vaske)
- 15 Ind. 27.12.23 NSG Roberner See NOK (P. Baust)
- 17 Ind. 31.3.24 Seeberg, Diedelsheim KA (J. Stipp)

- 5 (3 M ad., 2 W ad.) 25.2.24 SW Ramsen DON (V. Schlär)
- 10 Ind. 18.10.23 Unterstmatt RA (U. Weisser)
- 6 (2 M ad.) 17.2.24 Viernheim HP (P. Petermann)
- 10 Ind. 23.1.24 Wachenheim an der Weinstraße DÜW (J. Klug)

- 6 Ind. 23.1.24 Wald-Michelbach HP (C. Schweiger)
- 30 Ind. 12.2.24 Wald-Michelbach HP (C. Schweiger)
- 6 Ind. 27.2.24 Wald-Michelbach HP (C. Schweiger)

Fichtenkreuzschnabel: Meldungen pro 2x2km2 2023-2024, Monate 1-12, Region Nordbader

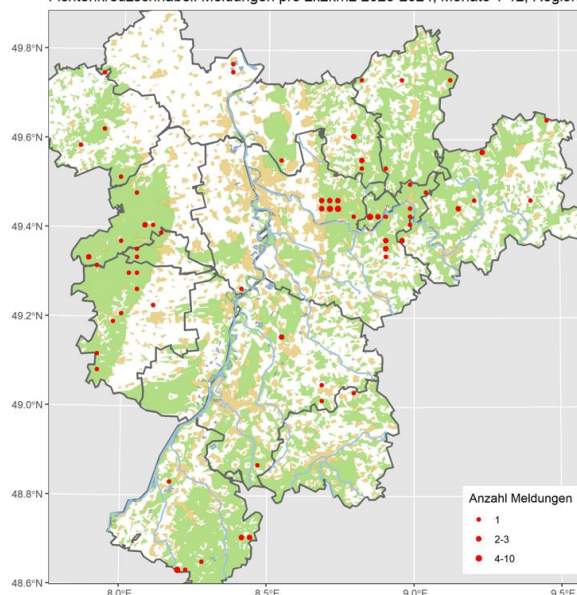

Fichtenkreuzschnabel
Höhenverteilung

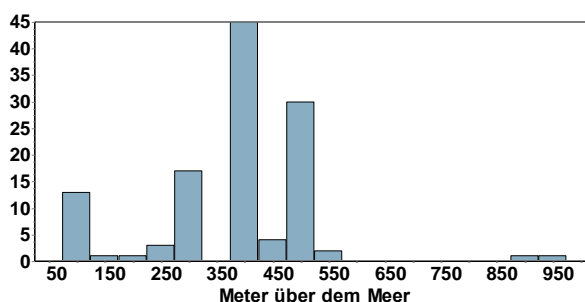

Grünfink: Häufiger Jahresvogel

Grünfink
Jahreszeitliche Verteilung Beobachtungen

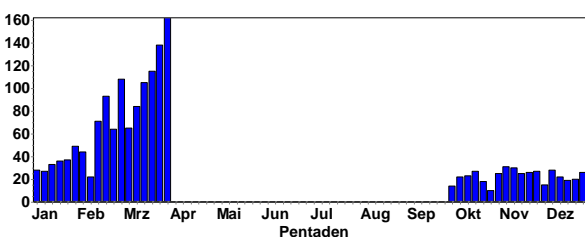

Grünfink
Summen der Pentadenmaxima

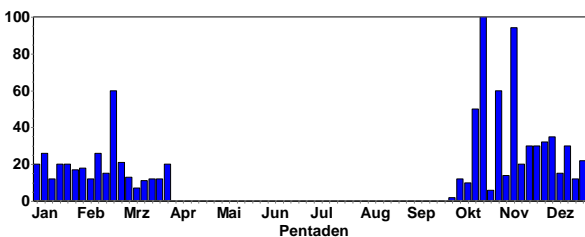

Gebietsmaxima ab 50 Ind.:

- 60 Ind. 23.2.24 Karlsruhe KA* (B. Zerb, J. Wittmer)
- 50 dz. 21.10.23 Kirchbrombach ERB (T. Steiger)

- 100 Ind. 21.10.23 Mörsfeld DON (U. Vaske)
- 50 Ind. 14.10.23 NSG Wagbachniederung KA (G. Waldmann, M. Reise)
- 60 Ind. 30.10.23 NSG Wagbachniederung KA (J. Klug, M. Kremer)
- 94 Ind. 8.11.23 NSG Wagbachniederung KA (C. Stohl, G. Kiefer, J. Ernst)
- 50 Ind. 15.10.23 Sinsheim HD (K. Hofmann)

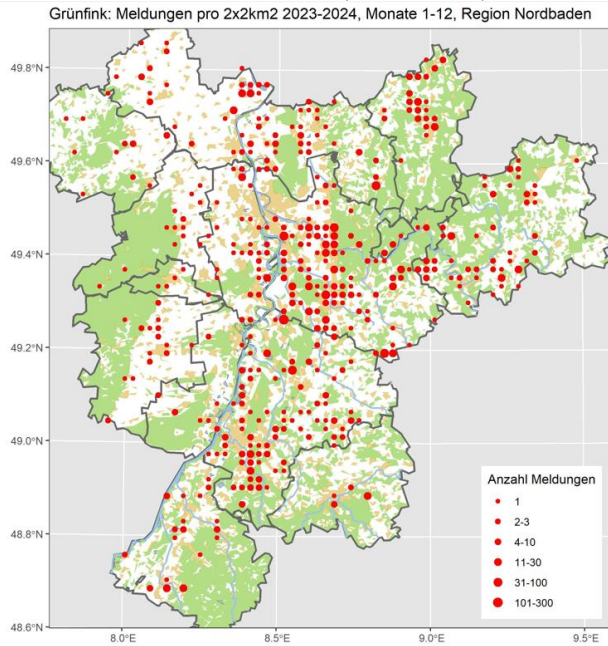

Stieglitz-Schwarm © C. Bernitt

- 50 Ind. 20.1.24 Heidelberg-Handschuhsheimer Feld HD (B. Mellein)
- 50 Ind. 28.1.24 Heidelberg-Handschuhsheimer Feld HD (B. Mellein)
- 59 Ind. 3.11.23 Heinrichs-Talaue-See AZ (J. Lehnert)
- 60 Ind. 27.11.23 Heinrichs-Talaue-See AZ (J. Lehnert)
- 60 Ind. 19.12.23 Heinrichs-Talaue-See AZ (J. Lehnert)
- 50 Ind. 12.1.24 Heinrichs-Talaue-See AZ (J. Lehnert)
- 55 Ind. 3.1.24 Hockenheim HD (M. Wink)
- 50 Ind. 3.12.23 Hornbach Alt. NOK (U. Mössinger)



Stieglitz © D. Koch

Stieglitz (Distelfink): Häufiger Jahresvogel

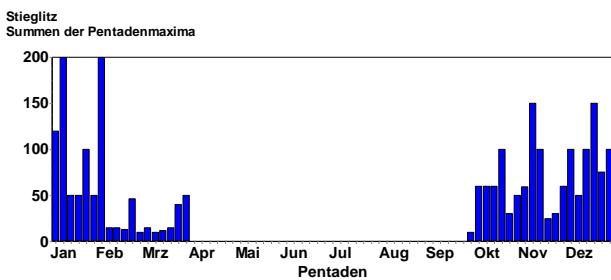
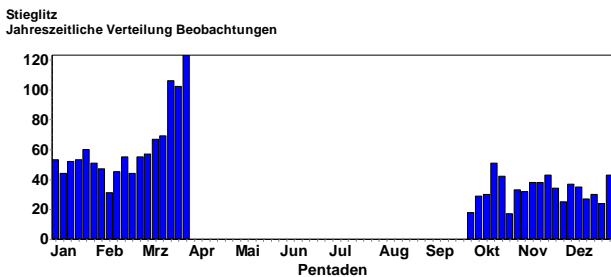

Gebietsmaxima ab 50 Ind.:

- 120 Ind. 5.1.24 Abgrabung Huttenheim KA (A. Thiele)
- 100 Ind. 16.11.23 Aglasterh. Wolfsloch NOK (C. Bernitt)
- 50 Ind. 7.12.23 Auerbach Dännig NOK (E. Werling)
- 150 Ind. 19.12.23 Auerbach Dännig NOK (F. Laier)
- 60 Ind. 16.10.23 Billigheim Weilerberg NOK (F. Laier)
- 50 Ind. 27.3.24 Bockenheim an der Weinstraße DÜW (H. Schmitt)
- 70 Ind. 17.12.23 Dettenheim KA (J. Förderer)
- 100 Ind. 31.12.23 Dettenheim KA (J. Förderer)
- 50 Ind. 4.1.24 Dettenheim KA (J. Förderer)
- 200 Ind. 7.1.24 Dettenheim KA (K. Hofmann)
- 100 Ind. 21.1.24 Diedelsheim O KA (J. Stipp)

- 50 Ind. 28.10.23 Karlsruhe KA* (H. Preis)
- 75 Ind. 25.12.23 Ladenburg-Neubotzheim HD (G. Hayman)
- 50 Ind. 13.12.23 Malsch KA (M. Albert)
- 75 Ind. 5.1.24 Malsch KA (M. Albert)
- 200 Ind. 1.2.24 Mosbach Lohrtal NOK (C. Bernitt)
- 150 Ind. 9.11.23 Neunkirchen Gerlauskl. NOK (C. Bernitt)
- 140 Ind. 3.12.23 Neunkirchen Gerlauskl. NOK (C. Bernitt)
- 50 Ind. 18.12.23 Neunkirchen Gerlauskl. NOK (C. Bernitt)
- 220 Ind. 10.1.24 Neunkirchen Gerlauskl. NOK (C. Bernitt)
- 80 Ind. 1.2.24 Neunkirchen Gerlauskl. NOK (C. Bernitt)
- 60 Ind. 5.10.23 Neunkirchen S NOK (C. Bernitt)
- 100 Ind. 19.10.23 Neunkirchen S NOK (C. Bernitt)
- 60 Ind. 8.10.23 NSG Der Spieß - An der Spießbrücke WO* (H. Schmitt, K. Dreher-Fiebig, V. Schmidt)
- 60 Ind. 9.10.23 NSG Der Spieß - An der Spießbrücke WO* (H. Schmitt)
- 50 Ind. 14.10.23 NSG LA Heegwasser HP (P. Petermann)
- 50 Ind. 17.10.23 Silz SÜW (F. Kubina)
- 50 Ind. 9.12.23 St. Leoner See HD (J. Förderer)
- 100 Ind. 15.12.23 St. Leoner See HD (J. Förderer)



Stieglitz © W. Debatin

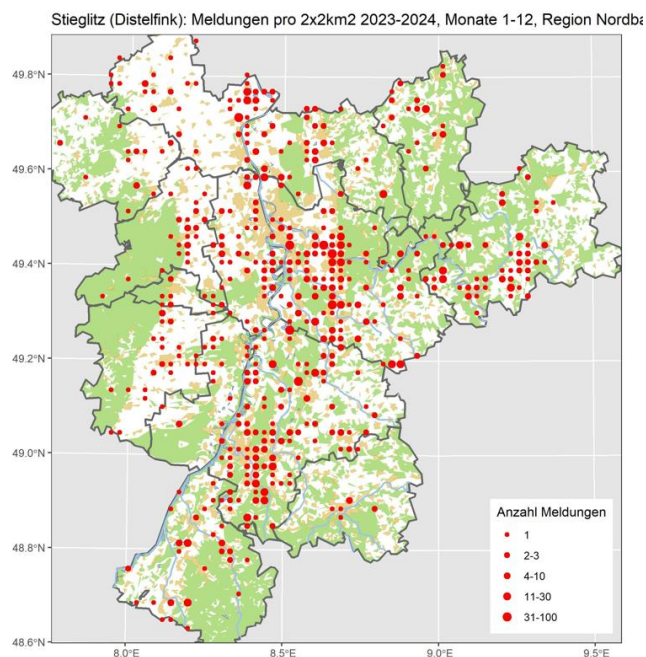

Erlenzeisig: Häufiger Durchzügler und Wintergast; seltener Brutvogel

Erlenzeisig
Jahreszeitliche Verteilung Beobachtungen

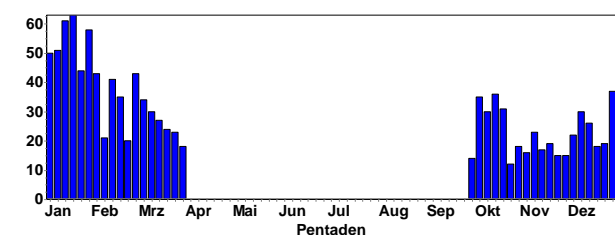

Erlenzeisig
Summen der Pentadenmaxima

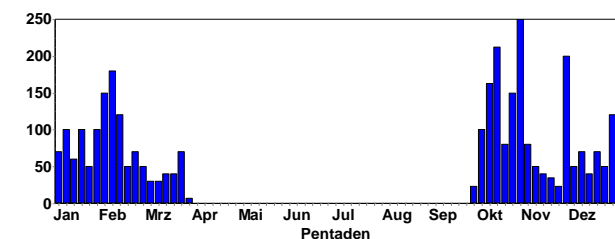

- 60 Ind. 10.12.23 Bruch Limburgerhof RP (C. Wegner)
- 50 Ind. 4.2.24 Büchelbach RA (J. Lehmann)
- 88 Ind. 10.2.24 Büchelbach RA (J. Lehmann)
- 50 Ind. 21.1.24 Dettenheim KA (J. Förderer)
- 100 Ind. 20.1.24 Eich AZ (V. Schlär)
- 120 Ind. 28.12.23 Epfenbach HD (J. Baust)
- 50 Ind. 6.12.23 Erpolzheim DÜW (K. Dreher-Fiebig)
- 50 dz. 30.11.23 Ettlingen KA (K. Lechner)
- 55 Ind. 3.1.24 Ettlingen KA (I. Kaufmann)
- 50 Ind. 19.1.24 Ettlingen KA (I. Kaufmann)
- 70 Ind. 9.12.23 Flachwasserzone BS östlich Staustufe Iffezheim RA (A. Vogel, J. Lehmann)
- 150 Ind. 26.10.23 Karlsruhe KA* (N. Falk)
- 50 Ind. 4.10.23 Kelmetschweiher bei Iggelheim RP (T. Kärcher)
- 60 Ind. 14.1.24 Leithof DON (B. Geiger)
- 60 Ind. 13.1.24 Luisenpark MA* (H. Bott)
- 100 Ind. 28.1.24 Lustadt GER (J. Ullemeyer)
- 70 Ind. 5.1.24 Malsch HD (D. Walz)
- 80 Ind. 30.12.23 Neunkirchen Kriegwald NOK (C. Bernitt)
- 50 Ind. 7.11.23 Neunkirchen S NOK (C. Bernitt)
- 70 Ind. 21.12.23 Neunkirchen S NOK (C. Bernitt)
- 50 Ind. 1.1.24 NO Geinsheim NW (C. Bussen)
- 70 Ind. 4.1.24 NSG Altrhein Maxau KA* (A. Grams)
- 60 Ind. 29.1.24 NSG Schafwiesen RP (M. Lorenz)
- 50 Ind. 27.12.23 NSG Unterer Neckar: Maulbeerinsel MA* (K. Dreher-Fiebig)



Erlenzeisig © D. Koch

- 50 Ind. 15.10.23 NSG Wagbachniederung KA (E. Keber)
- 80 dz. 22.10.23 Nußdorf MOS (F. Bindrich)
- 60 Ind. 20.12.23 Oberhausen-Rheinhausen KA (M. Wink)
- 100 Ind. 5.10.23 Ottersweier RA (W. Jansen)
- 250 Ind. 28.10.23 Saalbachniederung KA (E. Körner)
- 100 Ind. 7.1.24 Saalbachniederung KA (W. Debatin)
- 80 Ind. 4.11.23 Sandweier BAD (L. Fischer)
- 70 Ind. 24.3.24 Sandweier BAD (L. Fischer)
- 200 Ind. 1.12.23 Schwarzacher Hof O NOK (C. Bernitt)
- 60 Ind. 2.1.24 Speyer SP* (V. Schmidt)
- 50 Ind. 13.1.24 Ständerweiher bei Roxheim RP (C. Stepf)
- 150 Ind. 4.2.24 Wald-Michelbach HP (A. Grimm-Eckardt)
- 150 Ind. 5.2.24 Wald-Michelbach HP (A. Grimm-Eckardt)
- 180 Ind. 7.2.24 Wald-Michelbach HP (A. Grimm-Eckardt)
- 150 Ind. 8.2.24 Wald-Michelbach HP (A. Grimm-Eckardt)
- 120 Ind. 11.2.24 Wald-Michelbach HP (A. Grimm-Eckardt)
- 50 Ind. 1.3.24 Waldhausen NOK (S. Haber)

Gebietsmaxima ab 50 Ind.:

- 50 Ind. 24.12.23 Abgrabung Rot HD (J. Förderer)
- 90 Ind. 11.12.23 Bad Schönborn KA (M. Essig)
- 163 Ind. 9.10.23 Bretten KA (J. Stipp)

Erlenzeisig: Meldungen pro 2x2km² 2023-2024, Monate 1-12, Region Nordbaden

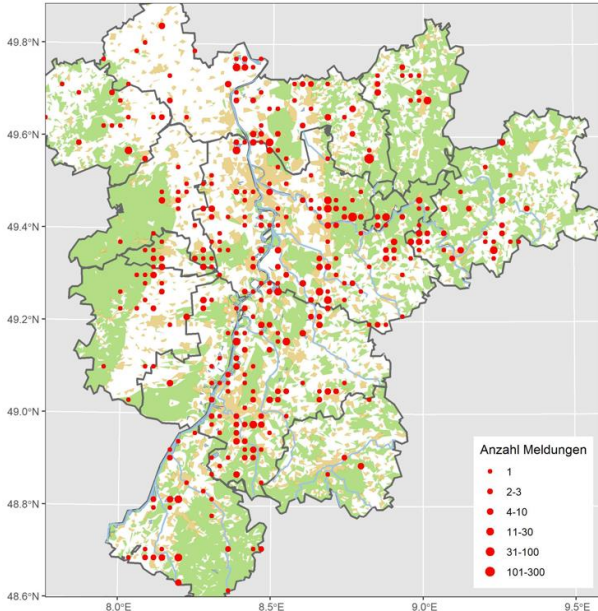

Bluthänfling (Hänfling): Jahresvogel (verbreiteter Brutvogel, Durchzügler und Wintergast)

Bluthänfling
Jahreszeitliche Verteilung Beobachtungen

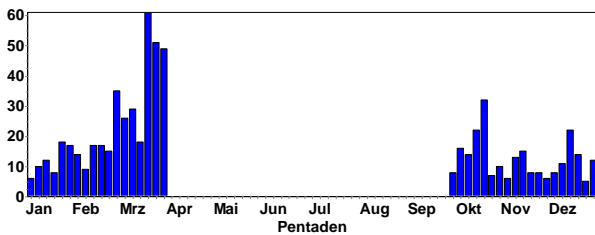

Bluthänfling
Summen der Pentadenmaxima

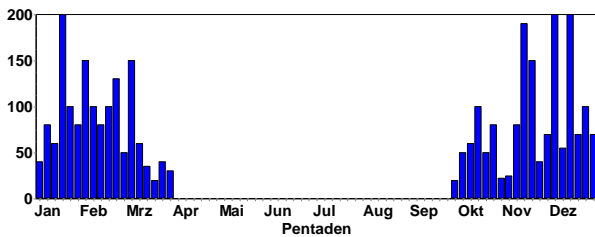

- Gebietsmaxima ab 50 Ind.: 80 Ind. 9.1.24 Ackerflächen westl. Rodau HP (J. Kreuziger)
 100 Ind. 9.2.24 Aglasterh. Wolfsloch NOK (C. Bernitt)
 60 Ind. 7.3.24 Aglasterh. Wolfsloch NOK (C. Bernitt)
 50 Ind. 18.2.24 Altrheinhafen MA MA* (M. Feuersenger)
 50 Ind. 2.12.23 Bellheim GER (J. Zürker)
 200 Ind. 20.1.24 Böllstein ERB (M. Bussen)
 80 Ind. 21.1.24 Bornheim SÜW (U. Janz)
 100 Ind. 3.12.23 Breitenbronn N NOK (C. Bernitt)
 80 Ind. 14.2.24 Bretten KA (J. Stipp)
 65 Ind. 15.10.23 Büttel-Ost-See AZ (A. Neu)
 107 Ind. 22.10.23 Dallau Schmiedsgrund NOK (F. Laier, M. Gelhardt)
 50 Ind. 14.1.24 Dettenheim KA (J. Förderer)
 50 dz. 16.12.23 Dossenheim- Weidlach HD (S. Frewer)
 80 Ind. 26.10.23 Frankenthal FT* (H. Schmitt)
 150 Ind. 4.3.24 Fürth HP (A. Köhler)
 59 Ind. 17.2.24 Gau-Odernheim AZ (M. Klöppel)
 60 Ind. 14.1.24 Graben-Neudorf KA (A. Thiele)

- 215 Ind. 13.12.23 Hainstadt Teufelskl. NOK (C. Armbruster)
 50 Ind. 25.2.24 Heidelberg-Heidestücke HD (N. Pfrang)
 150 Ind. 25.1.24 Heidelberg Altneurott HD (B. Steiner)
 150 Ind. 4.2.24 Kindenheim DÜW (V. Schlär)
 50 Ind. 21.10.23 Knittelsheim GER (J. Zürker)
 70 Ind. 28.12.23 Knittelsheim GER (J. Zürker)
 80 Ind. 21.1.24 Knittelsheim GER (J. Zürker)
 76 Ind. 4.2.24 Linkenheim-Hochstetten KA (S. Tillmanns)
 80 Ind. 28.1.24 Lustadt GER (J. Ullemeyer)
 80 Ind. 10.11.23 M.Schefflenz Erzgrube NOK (F. Laier)
 75 Ind. 16.12.23 N Freinsheim DÜW (T. Kärcher)
 70 Ind. 18.12.23 Neunkirchen Gerlauskl. NOK (C. Bernitt)
 100 Ind. 16.10.23 Neunkirchen S NOK (C. Bernitt)
 50 Ind. 30.11.23 Neunkirchen S NOK (C. Bernitt)
 80 Ind. 20.1.24 Neunkirchen S NOK (C. Bernitt)
 60 Ind. 8.10.23 NSG Der Spieß - An der Spießbrücke WO* (H. Schmitt, K. Dreher-Fiebig, V. Schmidt)
 50 Ind. 11.1.24 NSG Lehmgrube am Heulenberg KA (J. Cermak)
 50 Ind. 19.11.23 NSG Schafwiesen RP (G. Strauß)
 150 Ind. 18.11.23 NSG Weschnitz-Insel von Lorsch HP (C. Zurek)
 75 Ind. 16.12.23 NSG Weschnitz-Insel von Lorsch HP (C. Zurek)
 55 Ind. 30.12.23 NSG Weschnitz-Insel von Lorsch HP (C. Zurek)
 55 Ind. 30.11.23 NW Deidesheim/W Forst DÜW (T. Kärcher)
 80 Ind. 6.1.24 O Meckersheim RP (F. Bindrich, J. Bonifart, T. Haug)
 70 Ind. 1.12.23 O.Schefflenz Hainbuchen NOK (F. Laier)
 100 Ind. 18.2.24 Ober-Flörsheim AZ (V. Schlär)
 81 Ind. 16.11.23 Rittersb. Hasselberg NOK (F. Laier)
 55 Ind. 5.10.23 Rödersheim-Gronau RP (T. Kärcher)
 100 Ind. 3.2.24 Ruit KA (E. Körner)
 50 Ind. 4.10.23 Sandweier, Oberfeld/Autobahnkirche BAD (L. Fischer)
 50 Ind. 1.2.24 Sandweier, Oberfeld/Autobahnkirche BAD (L. Fischer)



Bluthänflinge © C. Bernitt

- 150 Ind. 13.12.23 Scheuerwiese, Bretten KA (H. Voith)
 130 Ind. 21.2.24 Seeberg, Diedelsheim KA (J. Stipp)
 50 Ind. 15.10.23 Sinsheim HD (K. Hofmann)
 100 Ind. 24.12.23 Stutensee KA (R. Wegner)
 140 Ind. 12.12.23 Sulzbach Baieräcker NOK (M.T. Müller)
 71 Ind. 10.2.24 U.Schefflenz Mosb.Weg NOK (F. Laier)

- 80 Ind. 13.12.23 Ubstadt-Weiher KA (R. Haug)
- 100 Ind. 16.12.23 Ubstadt-Weiher KA (J. Zoller)
- 70 Ind. 9.11.23 Vogelbusch Nußdorf MOS (F. Bindrich)
- 190 Ind. 12.11.23 VSG Ackerplateau Flomborn W AZ (V. Schlär)
- 50 Ind. 18.11.23 VSG Ackerplateau Ober-Flörsheim/Mölsheim AZ (V. Schmidt)
- 55 Ind. 10.12.23 Wöllstein AZ (F. Adorf)
- 50 Ind. 18.2.24 Worms WO* (T. Büttel)
- 50 Ind. 5.10.23 zw. Herxheim am Berg u. Kallstadt DÜW (M. Braun)

Bluthänfling (Hänfling): Meldungen pro 2x2km² 2023-2024, Monate 1-12, Region Nor

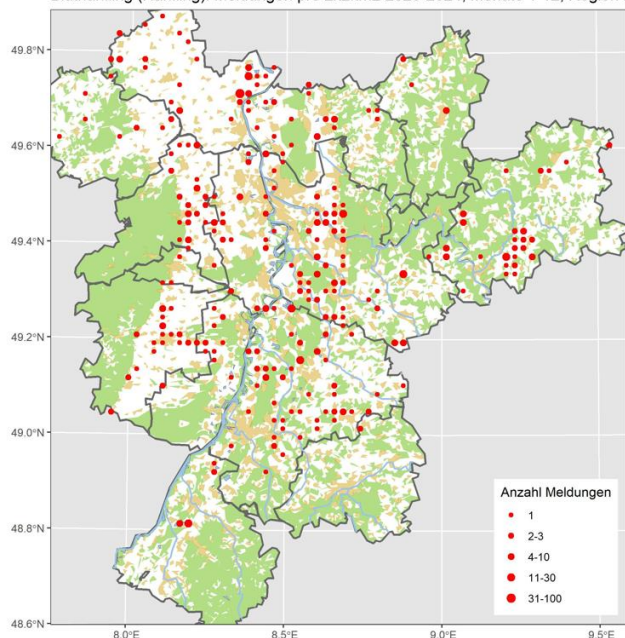

Alpenbirkenzeisig: Meldungen pro 2x2km² 2023-2024, Monate 1-12, Region Nordbader

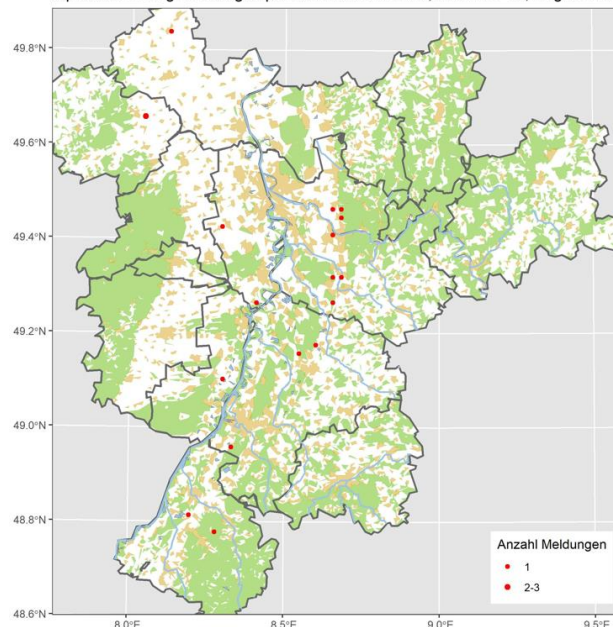

Taiga- / Alpenbirkenzeisig (Birkenzeisig)
 Da die Unterscheidung zwischen dem häufigeren Alpenbirkenzeisig und dem selteneren Taigabirkenzeisig schwierig ist, wählen viele Beobachter die Angabe: **Taiga-/Alpenbirkenzeisig**”.

Alle Daten:

- 1 Ind. 11.10.23 Sandweier, Oberfeld/Autobahnkirche BAD (L. Fischer)
- 1 dz. 4.11.23 Nußdorf MOS (F. Bindrich)
- 1 Ind. 5.11.23 Oberweier RA (C. Barth)
- 1 Ind. 12.11.23 NSG Mechtersheimer Tongruben RP (F. Bindrich, U. Janz)
- 1 Ind. 12.11.23 NSG Wagbachniederung KA (A. Haskamp)
- 2 dz. 17.11.23 NSG Ballauf-Wilhelmswörth MA* (F. Schrauth)
- 1 Ind. 18.11.23 NSG Der Spieß - An der Spießbrücke WO* (V. Schmidt)
- 1 Ind. 19.11.23 Graben-Neudorf KA (S. Olschewski)
- 1 Ind. 19.11.23 NSG Ballauf-Wilhelmswörth MA* (F. Schrauth)
- 1 Ind. 20.11.23 Karlsruhe KA* (S. Olschewski)
- 1 Ind. 20.11.23 Lampertheim Sportgelände HP (F. Schrauth)
- 2 Ind. 30.11.23 Kirschhausen HP (N. Chalwatzis)
- 2 Ind. 6.12.23 Gießbachniederung KA* (K. Lechner)
- 3 Ind. 8.12.23 Kärchersee HP (F. Schrauth)
- 12 Ind. 9.12.23 Alte Molzau KA (C. Stohl)
- 1 Ind. 11.12.23 Diedelsheim KA (J. Stipp)
- 1 Ind. 13.12.23 Heinrichs-Talaue-See AZ (J. Lehnert)
- 1 Ind. 13.12.23 Lampertheim Sportgelände HP (F. Schrauth)
- 1 Ind. 17.12.23 Pforzheim PF (T. Züfle)
- 1 Ind. 17.12.23 Vogelbusch Nußdorf MOS (F. Bindrich)
- 5 Ind. 24.12.23 Walldorf HD (K. Hofmann)
- 2 Ind. 26.12.23 Philippsburg KA (J. Plümpe)
- 3 Ind. 28.12.23 Eich-Gimbsheimer Altrhein mit NSG AZ (V. Schmidt)
- 1 Ind. 30.12.23 Roxheimer Altrhein & Silbersee RP (V. Schmidt)
- 1 Ind. 6.1.24 NSG Mechtersheimer Tongruben RP (F. Bindrich)

Alpenbirkenzeisig: Regelmäßiger Wintergast und Durchzügler

- Alle Daten:
- 1 Ind. 16.11.23 Hardtsee KA (J. Stipp)
 - 1 Ind. 16.11.23 Saalbachniederung KA (J. Stipp)
 - 2 Ind. 18.11.23 Ebersteinburg BAD (G. Schön)
 - 1 Ind. 20.11.23 Walldorf Storchewiese HD (G. Kiefer)
 - 1 Ind. 21.11.23 NSG Mechtersheimer Tongruben RP (M. Wink)
 - 1 Ind. 30.11.23 Dossenheim-Zentrum HD (M. Wink)
 - 1 Ind. 1.12.23 Kiessee östl. B9 in Höhe Ortsanfang Jockgrim GER (U. Janz)
 - 1 Ind. 2.12.23 Natura 2000 Gesamt HD (W. Fischer)
 - 10 Ind. 13.12.23 Heidelberg-Bergheim/Neuenheim HD (K. Hofmann)
 - 12 Ind. 13.12.23 Rheinstetten KA (S. Simpson)
 - 2 Ind. 16.12.23 Dossenheim-Zentrum HD (M. Ziara)
 - 3 Ind. 16.12.23 Nußloch HD (K. Hofmann)
 - 1 Ind. 27.12.23 Sandweier BAD (L. Fischer)
 - 1 Ind. 6.1.24 Dannstadt-Schauernheim RP (T. Kärcher)
 - 32 (9 M ad., 23 wf.) 10.1.24 Bischheim DON (J. Braun)
 - 29 Ind. 11.1.24 Bischheim DON (J. Braun)
 - 22 Ind. 24.1.24 Kirchheimbolanden DON (J. Braun)
 - 1 Ind. 3.3.24 Frauenweiler Bruch HD (K. Hofmann)
 - 2 Ind. 19.3.24 Wörrstadt AZ (P. Boswell)

- 15 Ind. 12.1.24 Bruchsal KA (U. Kofler)
- 1 Ind. 16.1.24 Wald-Michelbach HP (C. Schweiger)
- 2 Ind. 18.1.24 Heidelberg-Zentrum HD (R. Gromes)
- 6 Ind. 21.1.24 Eggenstein-Leopoldshafen KA (J. Rathgeber)
- 1 Ind. 21.1.24 Lampertheim Sportgelände HP (F. Schrauth)
- 1 Ind. 17.2.24 Esthal DÜW (C. Heber)
- 1 Ind. 18.2.24 Esthal DÜW (M. Teiwes)
- 1 Ind. 18.2.24 Iffezheim Staustufe/Rheinübergang RA (A. Bonnin)
- 1 A2 20.2.24 Barbelroth SÜW (D. Weisenburger)
- 5 Ind. 25.2.24 SW Ramsen DON (V. Schlär)
- 5 Ind. 3.3.24 NSG Rotes Wasser von Olfen HP (W. Mayer)
- 1 Ind. 19.3.24 Karlsruhe KA* (O. Burry)

Taigabirkenzeisig: seltener Wintergast

Alle Daten: 1 M 11.3.24 Oberdielbach N NOK (M. Schulz)

Schneeammer: Sehr seltener Wintergast

1 Ind. 26.11.23 NO Einselfthum DON (V. Schmidt) fliegt von Schotterweg auf; ruft mindestens zweimal typisch tju

Grauummer: Lokaler Jahresvogel

Grauummer
Jahreszeitliche Verteilung Beobachtungen

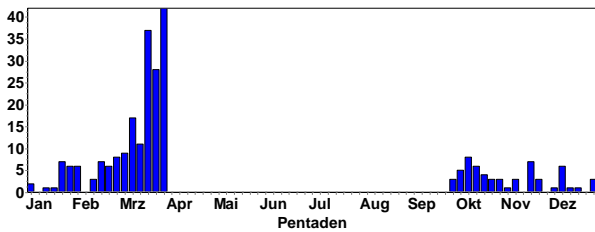

Grauummer
Summen der Pentadenmaxima

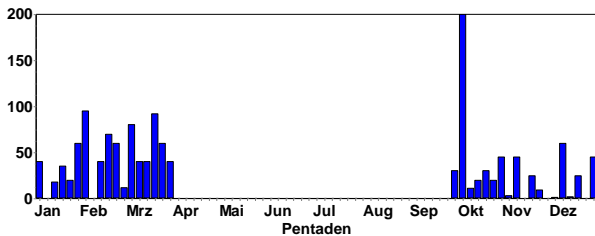

Daten ab 10 Ind.:

- 30 Ind. 2.10.23 NSG Der Spieß - An der Spießbrücke WO* (V. Schmidt)
- 12 Ind. 6.10.23 N Schmalfelderhof DON (M. Franke)
- 11 Ind. 10.10.23 NSG Ebenberg MOS (F. Bindrich)
- 10 Ind. 12.10.23 NSG Der Spieß - An der Spießbrücke WO* (K. Montag)
- 20 Ind. 14.10.23 NSG Der Spieß - An der Spießbrücke WO* (K. Dreher-Fiebig)
- 15 Ind. 18.10.23 NSG Der Spieß - An der Spießbrücke WO* (M. Klöppel)
- 25 Ind. 18.10.23 Worms WO* (M. Klöppel)
- 30 Ind. 22.10.23 NSG Der Spieß - An der Spießbrücke WO* (V. Schmidt)
- 2 Ind. 23.10.23 Ober-Flörsheim AZ (V. Brüsewitz)
- 4 Ind. 23.10.23 Worms WO* (H. Schmitt)
- 20 Ind. 27.10.23 NSG Der Spieß - An der Spießbrücke WO* (M. Klöppel)
- 45 Ind. 8.11.23 Worms WO* (M. Klöppel)
- 10 Ind. 17.11.23 NSG Der Spieß - An der Spießbrücke WO* (H. Schmitt)

- 24 Ind. 18.11.23 NSG Der Spieß - An der Spießbrücke WO* (V. Schmidt)
- 25 Ind. 18.11.23 VSG Ackerplateau Ober-Flörsheim/Mölsheim AZ (V. Schmidt)
- 20 Ind. 18.11.23 Worms WO* (F. Geisen)
- 22 Ind. 19.11.23 NSG Der Spieß - An der Spießbrücke WO* (J. Förderer)
- 17 Ind. 21.11.23 Worms WO* (H. Schmitt)
- 16 Ind. 10.12.23 NSG Der Spieß - An der Spießbrücke WO* (C. Queisser)
- 45 Ind. 28.12.23 Knittelsheim GER (J. Zürker)
- 40 Ind. 5.1.24 Biedesheim DON (J. Debus)
- 18 Ind. 13.1.24 NSG Der Spieß - An der Spießbrücke WO* (F. Geisen)
- 35 Ind. 20.1.24 Bellheim GER (J. Zürker)
- 20 Ind. 21.1.24 Knittelsheim GER (J. Zürker)
- 15 Ind. 21.1.24 NSG Der Spieß - An der Spießbrücke WO* (A. Thiele, V. Schmidt)
- 14 Ind. 23.1.24 Zellertal-Harxheim u. Einselfthum DON (V. Brüsewitz)
- 60 Ind. 27.1.24 NSG Der Spieß - An der Spießbrücke WO* (V. Schmidt)
- 21 Ind. 28.1.24 NSG Der Spieß - An der Spießbrücke WO* (K. Dreher-Fiebig)
- 26 Ind. 30.1.24 NSG Der Spieß - An der Spießbrücke WO* (H. Schmitt)
- 95 Ind. 2.2.24 NSG Der Spieß - An der Spießbrücke WO* (K. Montag)
- 40 Ind. 4.2.24 NSG Der Spieß - An der Spießbrücke WO* (H. Schmitt, V. Schmidt)
- 10 Ind. 4.2.24 Worms WO* (B. Assig, T. Kerler)
- 70 Ind. 18.2.24 NSG Der Spieß - An der Spießbrücke WO* (V. Schmidt)
- 60 Ind. 20.2.24 NSG Der Spieß - An der Spießbrücke WO* (F. Schrauth, V. Schmidt)
- 40 Ind. 2.3.24 NSG Der Spieß - An der Spießbrücke WO* (V. Schlär, V. Schmidt)
- 80 Ind. am SP. 5.3.24 NSG Der Spieß - An der Spießbrücke WO* (V. Schmidt)
- 20 B4 9.3.24 NSG Der Spieß - An der Spießbrücke WO* (H. Schmitt, N. Koch, T. Dürk, V. Schmidt)
- 20 B4 12.3.24 NSG Der Spieß - An der Spießbrücke WO* (V. Schmidt)
- 22 B4 17.3.24 NSG Der Spieß - An der Spießbrücke WO* (D. Becker, N. Hölzel, V. Schmidt, W. Henkes, W. Schwarzfischer)
- 44 B4 26.3.24 NSG Der Spieß - An der Spießbrücke WO* (A. Thiele, H. Schmitt, K. Montag, V. Schmidt)
- 40 Ind. 29.3.24 NSG Der Spieß - An der Spießbrücke WO* (H. Urban, V. Schmidt)



Grauummer © M. Wink

Grauummer: Meldungen pro 2x2km2 2023-2024, Monate 1-12, Region Nordbaden

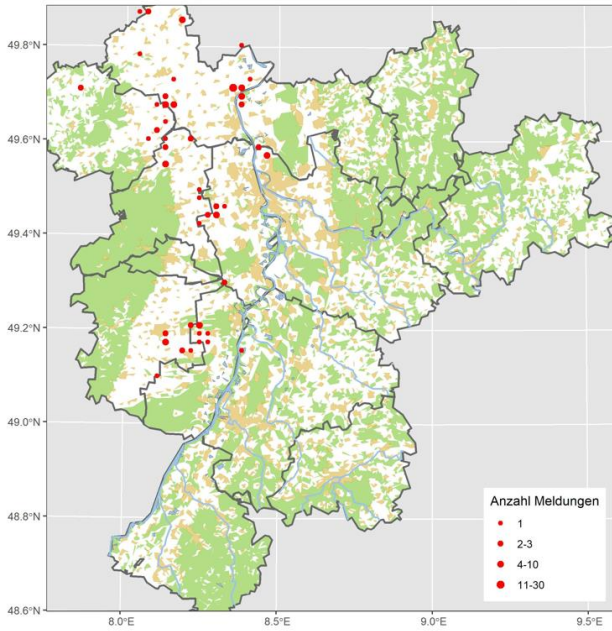

Goldammer: Meldungen pro 2x2km2 2023-2024, Monate 1-12, Region Nordbaden

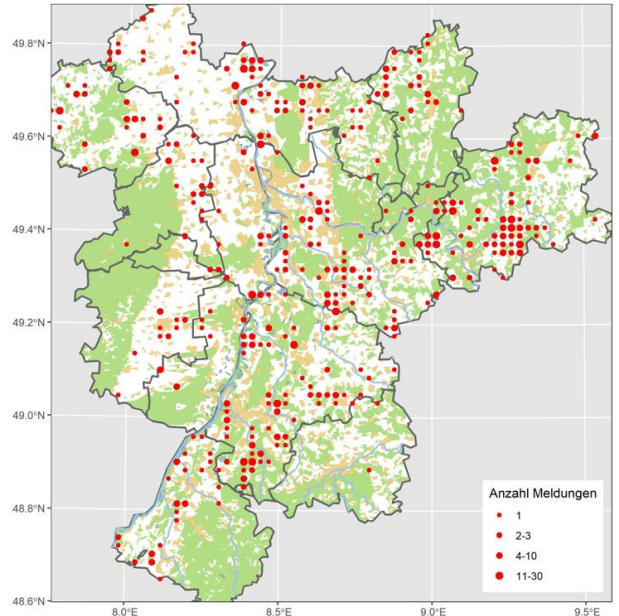

Goldammer: Verbreiteter Jahresvogel

Goldammer
Jahreszeitliche Verteilung Beobachtungen

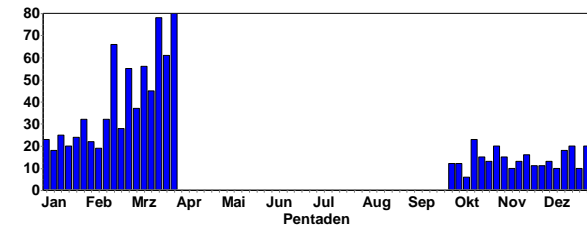

Goldammer
Summen der Pentadenmaxima

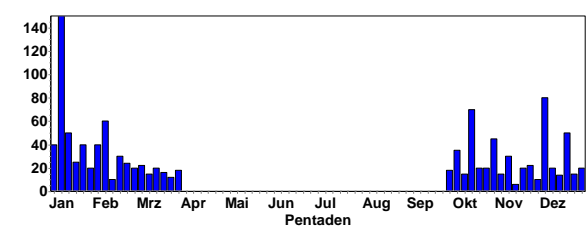

Gebietsmaxima ab 50 Ind.:

- 80 Ind. 3.12.23 Dallau Cattle Horse NOK (T. Schütz)
- 150 Ind. 9.1.24 Dallau Schmiedsgrund NOK (M.T. Müller)
- 110 Ind. 13.10.23 Ettlingen KA (B. Haßler)
- 50 Ind. 14.1.24 Leithof DON (B. Geiger)
- 60 Ind. 9.2.24 M.Schefflenz Erzgrube NOK (M.T. Müller)
- 83 Ind. 3.12.23 Neunkirchen Gerlauskl. NOK (C. Bernitt)
- 50 Ind. 13.1.24 NSG Mechtersheimer Tongruben (F. Bindrich)
- 50 Ind. 21.12.23 NSG Unteres Heimental NOK (E. Werling)



Goldammer-Männchen © W. Debatin

Zaunammer: Lokaler Jahresvogel (Teilzieher)

Zaunammer
Jahreszeitliche Verteilung Beobachtungen

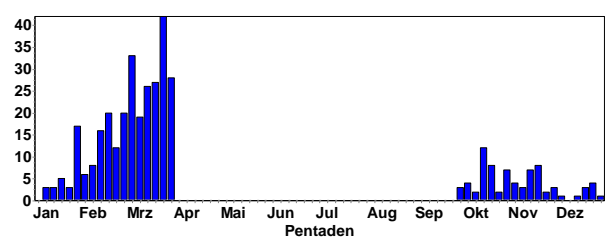

Alle Winter-Daten:

- 1 M 17.12.23 Kallstadt DÜW (C. Exner)
 - 1 M 17.12.23 Sankt Martin SÜW (K.-J. Schirra)
 - 1 Ind. 17.12.23 Schriesheim Weinberge HD (G. Hayman)
 - 2 Ind. 24.12.23 Grünstadt DÜW (M. Basen) 1 x Gesang
 - 2 (1 M, 1 W) 24.12.23 Wachenheim an der Weinstraße DÜW (K. Dreher-Fiebig)
 - 1 Ind. 25.12.23 Grünstadt DÜW (M. Basen)
 - 2 Ind. 26.12.23 Bad Dürkheim DÜW (K. Dreher-Fiebig)
 - 1 M 27.12.23 Grünstadt DÜW (M. Basen)
 - 4 Ind. 6.1.24 Leistadt DÜW (A. Frey)
 - 1 Ind. 9.1.24 Bad Dürkheim DÜW (R. Steinhausen)
 - 8 Ind. 9.1.24 NSG Felsenberg - Berntal DÜW (A. Frey)
- Kleiner Trupp auf Weg bei der Futtersuche



Zaunammer © W. Fischer

Zaunammer: Meldungen pro 2x2km² 2023-2024, Monate 1-12, Region Nordbaden

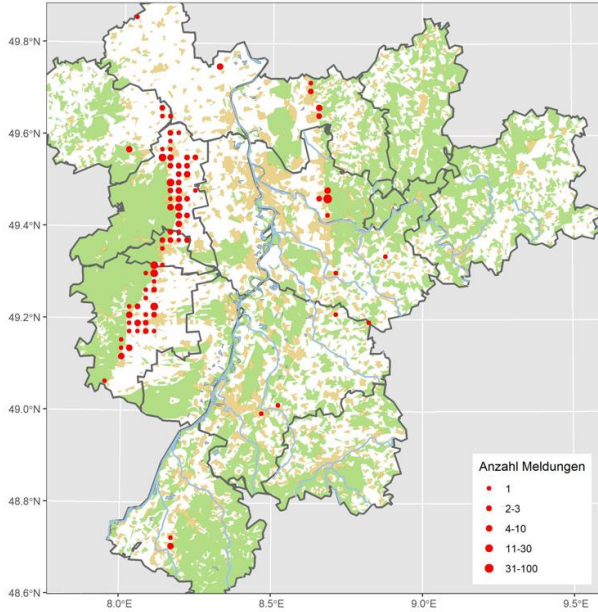

Rohrammer © D. Koch

30 Ind. 16.12.23 NSG Weschnitz-Insel von Lorsch HP (C. Zurek)

20 Ind. 30.12.23 NSG Weschnitz-Insel von Lorsch HP (C. Zurek)

20 Ind. 7.1.24 NSG Weschnitz-Insel von Lorsch HP (C. Zurek)

23 Ind. 23.1.24 St. Leon-Rot HD (G. Kiefer)

30 Ind. 10.2.24 Worms WO* (H. Urban)

22 dz. 4.11.23 zw. Bremlicherhof u. Hengstbacherhof DON (C. Rosenbach)

Zippammer: Sehr seltener Brutvogel

3 Ind. 23.11.23 Schriesheim-Mergel HD (M. Wink)

4 Ind. 9.12.23 Schriesheim Ölberg N HD (M. Wink)

1 Ind. 13.12.23 Schriesheim Ölberg N HD (M. Wink)

Rohrammer: Verbreiteter Jahresvogel (Brutvogel, Durchzügler und lokal überwinternd)

Rohrammer
Jahreszeitliche Verteilung Beobachtungen

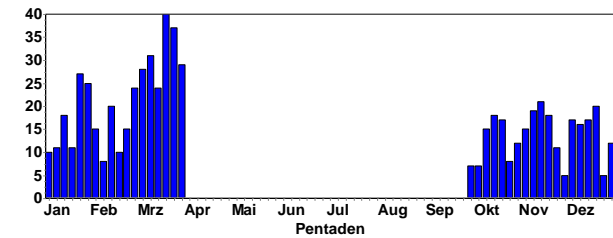

Rohrammer
Summen der Pentadenmaxima

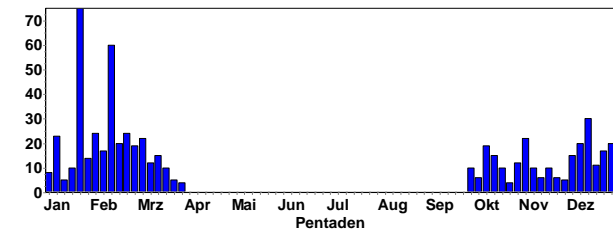

Rohrammer © C. Bernitt

Rohrammer: Meldungen pro 2x2km² 2023-2024, Monate 1-12, Region Nordbaden

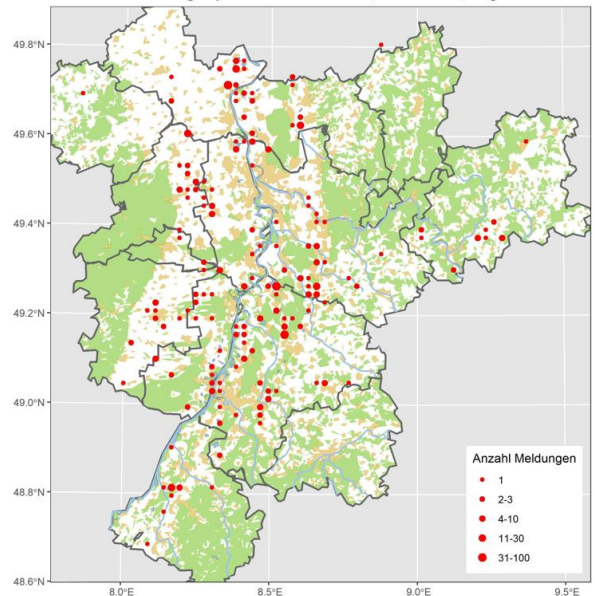

Gebietsmaxima ab 20 Ind.:

20 Ind. 21.1.24 Bellheim GER (J. Zürker)

20 Ind. 3.3.24 Frauenweiler Bruch HD (D. Walz)

23 Ind. 8.1.24 Hambrücken KA (W. Debatin)

30 Ind. 10.2.24 Hambrücken KA (W. Debatin)

24 A2 6.3.24 Klärteiche Offstein DÜW (K. Belzer)

75 Ind. 21.1.24 Knittelsheim GER (J. Zürker)

24 Ind. 4.2.24 Linkenheim-Hochstetten KA (S. Tillmanns)

24 Ind. 24.2.24 Linkenheim-Hochstetten KA (S. Tillmanns)

22 Ind. 2.3.24 NSG Altrhein Maxau KA* (H. Preis)

60 Ind. 10.2.24 NSG Der Spieß - An der Spießbrücke WO* (V. Schmidt)

20 Ind. 18.2.24 NSG Der Spieß - An der Spießbrücke WO* (A. Neu, V. Schmidt)

Auswahl weiterer Vogelphotos:



Weißwangengänse © W. Fischer



Bergenten und Reiherenten-Erpel © J. Dreher



Pfeifente © W. Debatin



Gänsesäger-Weibchen © W. Debatin



Löffelenten-Erpel © W. Debatin



Gänsesäger-Männchen © J. Dreher



Spießenten-Erpel © W. Debatin



Zwergtaucher © J. Dreher



Eistaucher © J. Dreher



Kuhreiher © W. Debatin



Brachvogel © W. Debatin



Graureiher © J. Dreher



Kampfläufer © W. Debatin



Silberreiher © D. Koch



Kuhreiher © D. Koch



Rotmilan © W. Debatin



Eisvogel © C. Bernitt



Mittelspecht © C. Bernitt



Wiedehopf © D. Koch



Buntspecht © D. Koch



Waldohreule © D. Koch



Türkentaube © D. Koch



Waldkauz © D. Koch



Eichelhäher © D. Koch



Haubenlerche © D. Koch



Blaumeise © D. Koch



Misteldrossel © D. Koch



Sumpf- und Kohlmeise © D. Koch



Rotsterniges Blaukehlchen © D. Koch



Wintergoldhähnchen © D. Koch



Rotkehlchen © C. Bernitt



Kernbeißer © M. Wink

ANHANG:

Ornitho.de bietet viele Auswertemöglichkeiten; neu ist die Darstellung der Verbreitung in Rasterkarten. Es lohnt sich, die vielen neuen Texte und Erläuterungen auf der ornitho-Homepage (<http://www.ornitho.de/index.php>) gründlich zu lesen. Seit dem 6.12.2014 gibt es eine **wichtige App für Smartphonebesitzer (NaturaList)**, mit der man im Gelände ortsgenau seine Beobachtungen erfassen und bei Ornitho.de melden kann.

Kennen Sie MiniAvi? Mit dieser Datenbank (die auch von der OGBW und von mir benutzt wird) können Sie Ihre Ornitho.de Daten weiter auswerten, z. B. für Fragen der Verbreitung und Phänologie. Also viele Auswertungen, die man in Ornitho nicht durchführen kann. Besuchen Sie: <http://www.miniavi.de>

Kennen Sie unsere Internetseite www.hd-birding.de? Auch dort finden Sie aktuelle Beobachtungen aus Nordbaden, Fotos oder Reiseberichte.



Auf der Internetplattform für die Ornithologie in Nord-Baden und umgebende Landkreise (<http://www.ornithologie-nordbaden.de>) finden Sie weitere Informationen. Dort können Sie auch aktuelle und frühere pdfs **der Rundbriefe** abrufen.



Sind Sie schon Mitglied in der Ornithologischen Gesellschaft Baden-Württemberg (OGBW)? (<https://www.ogbw.de/>) oder

der Ornithologischen Arbeitsgemeinschaft Rhein-Neckar (<http://www.oag-rhein-neckar.de/>). Beide Institutionen sind für engagierte Vogelbeobachter und Naturschützer wichtige Anlaufstellen.

Bestimmungsprobleme- Unterscheidungstipps:

Einige Arten machen bei der Bestimmung offenbar Schwierigkeiten und daher müssen die entsprechenden Meldungen in den Berichten mit einer gewissen Vorsicht interpretiert werden. Dies betrifft u.a.:

Mittelmeer-, Silber- und Steppenmöwe: Zur Unterscheidung siehe <https://www.hd-birding.de/bestimmungshilfen/m%C3%B6wen/>

Weiden- und Sumpfmeise. Neben den Rufen, ist ein Schnabelmerkmal wichtig. Sumpfmeisen haben einen kleinen weißen Fleck an der Schnabelbasis.

Garten-Waldbaumläufer: Die Gesänge sind eindeutig; ferner die Schnabellänge: Kurz beim Waldbaumläuferlang beim Gartenbaumläufer.

Sommer- Wintergoldhähnchen: Auf Gesichtszeichnung achten; Gesänge sind eindeutig.

Aktuelle Beobachtungsdaten aus Nordbaden finden Sie auch in den Birder-Foren:

<http://www.ornitho.de/>

<https://www.ogbw.de/>

<http://www.ornithologie-nordbaden.de>

(Prof. Dr. M Wink, Universität HD; Wink@uni-heidelberg.de)